



แผนปฏิบัติการประจำปี ปีงบประมาณ ๒๕๖๖
(ปรับแผนกลางปี)
วิทยาลัยพยาบาลบรมราชชนนีนี พุทธชินราช

คณะพยาบาลศาสตร์ สถาบันพระบรมราชชนก
กระทรวงสาธารณสุข

คำนำ

แผนปฏิบัติการ ปีงบประมาณ ๒๕๖๖ (ปรับแผนกลางปี) วิทยาลัยพยาบาลบรมราชชนนี พุทธชินราช จัดทำขึ้นโดยวิเคราะห์ ผลการดำเนินงานตามตัวชี้วัดโครงการ ตัวชี้วัดแผนงาน ตัวชี้วัดกลยุทธ์ ตามแผนกลยุทธ์ พ.ศ. ๒๕๖๖-๒๕๗๐ และแผนปฏิบัติการ ปีงบประมาณ ๒๕๖๖ ในรอบ ๖ เดือนแรก (เดือนตุลาคม ๒๕๖๕ - มีนาคม ๒๕๖๖) มีการประชุมคณะกรรมการดำเนินงาน กำกับ ติดตาม แผนปฏิบัติการ ปีงบประมาณ ๒๕๖๖ และแผนกลยุทธ์ พ.ศ.๒๕๖๖ - ๒๕๗๐ มีการปรับผู้รับผิดชอบ ปรับระยะเวลาดำเนินการ ปรับรายละเอียดการใช้งานใช้งบประมาณ คืนงบประมาณและขอเพิ่มงบประมาณ เพื่อให้การดำเนินงานในไตรมาสที่ ๓ และ ๔ บรรลุตัวชี้วัดโครงการ ตัวชี้วัดแผนงาน ตัวชี้วัดกลยุทธ์ ตามแผนกลยุทธ์ พ.ศ. ๒๕๖๖-๒๕๗๐ และแผนปฏิบัติการ ปีงบประมาณ ๒๕๖๖ นำสรุปผลการประชุมฯ เสนอต่อคณะกรรมการบริหารวิทยาลัยฯ ในการประชุมคณะกรรมการบริหารวิทยาลัยฯ ครั้งที่ ๓/๒๕๖๖ วันที่ ๑๐ เมษายน ๒๕๖๖ เสนอต่อคณะพยาบาลศาสตร์ สถาบันพระบรมราชชนก ในวันที่ ๑๘ เมษายน ๒๕๖๖ ประชาสัมพันธ์เพื่อให้บุคลากรทุกระดับใช้เป็นเครื่องมือในการดำเนินงานให้บรรลุตามเป้าประสงค์ และวิสัยทัศน์ของวิทยาลัยต่อไป

คณะกรรมการบริหารวิทยาลัย
วิทยาลัยพยาบาลบรมราชชนนี พุทธชินราช
เมษายน ๒๕๖๖

สารบัญ

			หน้า
คำนำ			ก
สารบัญ			ข
นโยบายการบริหารงาน วิทยาลัยพยาบาลบรมราชชนนี พุทธชินราช			ฉ
ส่วนที่ ๑	ข้อมูลทั่วไป		๑
ส่วนที่ ๒	การวิเคราะห์ห้องค์กร		๑๑
ส่วนที่ ๓	แผนกลยุทธ์ และแผนปฏิบัติการ ปีงบประมาณ ๒๕๖๖		๑๔
ประเด็นยุทธศาสตร์ที่ ๑ การผลิตบัณฑิตพยาบาลที่มีคุณภาพตามมาตรฐานสากล และอัตลักษณ์ของสถาบันเพื่อบริหารจัดการสุขภาวะชุมชน และการพยาบาลผู้ป่วยโรคเรื้อรัง			๓๙
FON-Edu-S๑๓	SP๐๑-๐๑	โครงการยกระดับการเรียนการสอนที่ส่งเสริมบัณฑิตตามกรอบมาตรฐานคุณวุฒิระดับปริญญาตรี สาขาพยาบาลศาสตร์ (โครงการเกี่ยวกับการพัฒนารูปแบบ/วิธีการจัดการเรียนการสอน และวัดและการประเมินผลการเรียนรู้แบบใหม่ ๆ)	๔๑
FON-Edu-R๐๗	SP๐๑-๐๒	โครงการการเตรียมความพร้อมสอบรับใบอนุญาตประกอบวิชาชีพการพยาบาลและการผดุงครรภ์ ปีการศึกษา ๒๕๖๕-๒๕๖๙ (โครงการเตรียมความพร้อมเพื่อการเรียนรู้และก้าวสู่วิชาชีพ)	๔๙
FON-Edu-S๐๔.๑	SP๐๑-๐๓	โครงการพัฒนาสมรรถนะบัณฑิตวิทยาลัยพยาบาลบรมราชชนนี พุทธชินราช (เบนทุกา excellent) (โครงการพัฒนากระบวนการเรียนรู้ที่ส่งเสริมให้ผู้เรียนมีสมรรถนะเชิงวิชาชีพ มีอัตลักษณ์ สุข การให้บริการด้วยหัวใจความเป็นมนุษย์ และการบริหารจัดการสุขภาวะชุมชน)	๕๓
FON-Edu-S๐๒.๑	SP๐๑-๐๔	โครงการยกระดับการบริหารหลักสูตรคุณภาพเพื่อก้าวสู่คุณภาพหลักสูตรตามเกณฑ์มาตรฐาน AUN-QA ปีการศึกษา ๒๕๖๕-๒๕๖๙ (โครงการพัฒนาการประกันคุณภาพการศึกษาภายในระดับหลักสูตร ตามเกณฑ์ AUN QA)	๖๕
FON-Edu-S๑๓	RP๐๑-๐๑	โครงการบริหารหลักสูตร (โครงการเกี่ยวกับการพัฒนารูปแบบ/วิธีการจัดการเรียนการสอน และวัดและการประเมินผลการเรียนรู้แบบใหม่ ๆ)	๖๘
FON-Edu-R๐๔	RP๐๑-๐๒	โครงการรับนักศึกษาใหม่ (โครงการเกี่ยวกับการคัดเลือกบุคคลเข้าศึกษาหลักสูตรพยาบาลศาสตรบัณฑิต)	๗๗
FON-Edu-R๐๑	RP๐๑-๐๓	โครงการบริหารการเรียนการสอนรายวิชา (โครงการบริหารจัดการด้านการจัดการเรียนการสอนรายวิชาในหลักสูตรปริญญาตรี) (ค่าสอน ค่าเดินทาง เบี้ยเลี้ยง ที่พัก)	๘๖
FON-Edu-R๐๖	RP๐๑-๐๔	โครงการสัมมนาแหล่งฝึกเพื่อประสิทธิภาพการจัดการเรียนการสอนภาคปฏิบัติ (โครงการเกี่ยวกับการพัฒนาศักยภาพอาจารย์พี่เลี้ยง สัมมนาแหล่งฝึกภาคปฏิบัติ)	๙๔
FON-Edu-R๐๗	RP๐๑-๐๕	โครงการเตรียมความพร้อมเพื่อการเรียนรู้และก้าวสู่วิชาชีพ	๙๘

			หน้า
FON-Edu-S๑๔	RP๐๑-๐๖	โครงการพัฒนาการเรียนรู้ในยุคสังคมวิถีปกติใหม่ (New normal) (โครงการพัฒนาการเรียนรู้ในยุคสังคมวิถีปกติใหม่ (New normal) เช่น พัฒนาลักษณะการณ พัฒนาศูนย์ SIM ของเครือข่าย (คณะ)	๑๒๓
FON-Edu-R๐๕	RP๐๑-๐๗	โครงการพัฒนาบุคลากรสาธารณสุขตามความต้องการของระบบสุขภาพและบริบทพื้นที่: การจัดการเรียนการสอนหลักสูตรผู้ช่วยพยาบาลรุ่นที่ ๖ (โครงการบริหารจัดการด้านการจัดการเรียนการสอนหลักสูตรประกาศนียบัตรผู้ช่วยพยาบาล)	๑๒๗
FON-Ser-S๑๙	RP๐๑-๓๕	โครงการพัฒนาแกนนำสร้างสุขภาพด้วยแนวคิด สุข โมเดล	๑๕๔
FON-Edu-R๐๙	RP๐๑-๓๗	โครงการจัดตั้งศูนย์บัณฑิตศึกษา คณะพยาบาลศาสตร์ และพัฒนาสิ่งสนับสนุนการเรียนรู้อัตนระดับบัณฑิตศึกษา คณะพยาบาลศาสตร์ สถาบันพระบรมราชชนก	๑๖๐
FON-Edu-R๐๘	RP๐๑-๐๘	โครงการพัฒนานักศึกษาด้วยกิจกรรมเสริมหลักสูตร	๑๖๕
FON-Edu-So๕.๑	RP๐๑-๐๙	โครงการพัฒนานักศึกษาให้มีผลลัพธ์การเรียนรู้และทักษะศตวรรษที่ ๒๑ และมีความเป็นเลิศทางวิชาการ (โครงการพัฒนานักศึกษาแกนนำ ให้มีผลลัพธ์การเรียนรู้และทักษะศตวรรษที่ ๒๑ และมีความเป็นเลิศทางวิชาการ)	๑๙๗
ประเด็นยุทธศาสตร์ที่ ๒ การสร้างองค์ความรู้และนวัตกรรมด้านสุขภาพ เพื่อพัฒนาสุขภาวะชุมชนและสังคม			๒๑๑
FON-Res-S๑๕.๑	SP๐๒-๐๕	โครงการพัฒนาศักยภาพนักวิจัยในการรับทุนวิจัยและนวัตกรรมภายนอก (โครงการพัฒนาศักยภาพนักวิจัยในการกำหนดโจทย์วิจัยในคลินิก เพื่อรับทุนวิจัยและนวัตกรรมภายนอก)	๒๑๒
FON-Res-S๑๖	RP๐๒-๑๐	โครงการจัดตั้งศูนย์จริยธรรมวิจัยในคนเครือข่ายภูมิภาค: ภาคเหนือ (โครงการขับเคลื่อน/พัฒนาศูนย์ความเป็นเลิศทางการพยาบาล)	๒๑๔
FON-Res-S๑๖	RP๐๒-๑๑	โครงการพัฒนาวารสารวิชาการ (โครงการขับเคลื่อน/พัฒนาศูนย์ความเป็นเลิศทางการพยาบาล)	๒๑๘
FON-Res-R๑๒	RP๐๒-๑๒	โครงการเกี่ยวกับการสนับสนุนการผลิตผลงานวิจัย ผลงานวิชาการ งานสร้างสรรค์ และการนำไปใช้ประโยชน์ (โครงการเกี่ยวกับการส่งเสริมความร่วมมือกับสถาบันในต่างประเทศเพื่อการผลิตและเผยแพร่ผลงานวิจัย)	๒๒๑
ประเด็นยุทธศาสตร์ที่ ๓ การบริการวิชาการแก่สังคมเพื่อตอบสนอง ความต้องการของระบบสุขภาพโดยการมีส่วนร่วมของชุมชน			๒๒๖
FON-Ser-S๒๑	SP๐๓-๐๖	โครงการพัฒนาศูนย์ความเป็นเลิศด้านบริการวิชาการ (โครงการพัฒนา/จัดตั้งศูนย์ฝึกอบรมด้านวิชาการหรือวิชาชีพที่มีความเป็นเลิศในระดับภูมิภาคที่ตอบสนองความต้องการของระบบสุขภาพของประเทศและอาเซียน)	๒๒๗
FON-Ser-S๑๙	SP๐๓-๐๗	โครงการพัฒนาศักยภาพของวิทยาลัยในการบริการวิชาการสู่การเสริมสร้างความเข้มแข็งของชุมชน (One College One Community) ตำบลสมอแข จังหวัดพิษณุโลก)	๒๒๙
FON-Ser-S๒๐	RP๐๓-๑๓	โครงการพัฒนาบุคลากรสาธารณสุขตามความต้องการของระบบสุขภาพและบริบทพื้นที่ (หลักสูตรผู้บริหารสาธารณสุขระดับต้น ปีงบประมาณ ๒๕๖๖) (โครงการพัฒนาหลักสูตร ที่ตอบสนองระบบสุขภาพ หรือคลังหลักสูตร)	๒๓๒

			หน้า
FON-Ser-S๒๐	RP๐๓-๑๔	โครงการพัฒนาบุคลากรสาธารณสุขตามความต้องการของระบบสุขภาพและบริบทพื้นที่ (หลักสูตรฝึกอบรมการพยาบาลเฉพาะทางสาขาการพยาบาลเวชปฏิบัติทั่วไป (การรักษาโรคเบื้องต้น) รุ่นที่ ๒๐) (โครงการพัฒนาหลักสูตร ที่ตอบสนองระบบสุขภาพ หรือคลังหลักสูตร)	๒๓๔
FON-Ser-S๒๐	RP๐๓-๑๕	โครงการพัฒนาบุคลากรสาธารณสุขตามความต้องการของระบบสุขภาพและบริบทพื้นที่ (อบรมฟื้นฟูวิชาการประจำปี ๒๕๖๖: การรักษาโรคเบื้องต้น) (โครงการพัฒนาหลักสูตร ที่ตอบสนองระบบสุขภาพ หรือคลังหลักสูตร)	๒๓๕
FON-Ser-R๑๕	RP๐๓-๑๖	โครงการสัตว์ปลอดโรค คนปลอดภัย จากโรคพิษสุนัขบ้าตามพระปณิธานศาสตราจารย์ ดร.สมเด็จพระเจ้าฟ้า กรมพระศรีสวางควัฒนวรขัตติยราชนารี วิทยาลัยพยาบาลบรมราชชนนี พุทธชินราช	๒๔๒
FON-Ser-R๑๔	RP๐๓-๑๗	โครงการป้องกันโรคเรื้อรังโดยใช้แนวคิดป้องกันจรรยา ๗ สี (โครงการบริการวิชาการแบบให้เปล่า/การใช้ประโยชน์จากการบริการวิชาการ๒/สร้างความเข้มแข็งของชุมชน)	๒๔๖
FON-Ser-R๑๔	RP๐๓-๑๘	โครงการประเมินและส่งเสริมพัฒนาการในเด็ก (โครงการบริการวิชาการแบบให้เปล่า/การใช้ประโยชน์จากการบริการวิชาการ ๒/สร้างความเข้มแข็งของชุมชน)	๒๔๘
FON-Ser-R๑๔	RP๐๓-๑๙	โครงการหญิงตั้งครรภ์รู้เท่าทันโรคเบาหวานขณะตั้งครรภ์ (โครงการบริการวิชาการแบบให้เปล่า/การใช้ประโยชน์จากการบริการวิชาการ๒/สร้างความเข้มแข็งของชุมชน)	๒๕๑
FON-Ser-R๑๔	RP๐๓-๒๐	โครงการป้องกันโรคเรื้อรังในผู้สูงอายุ โดยใช้แนวคิดป้องกันจรรยา ๗ สี (โครงการบริการวิชาการแบบให้เปล่า/การใช้ประโยชน์จากการบริการวิชาการ๒/สร้างความเข้มแข็งของชุมชน)	๒๕๕
FON-Ser-S๑๙	RP๐๓-๓๖	โครงการอบรม "พระปริบาลภิกษุใช้" ประจำปีวัด ๑ วัด ๑ รูปทั่วไทย โดยสถาบันพระบรมราชชนก เฉลิมพระเกียรติสมเด็จพระอริยวงศาคตญาณ (อม พรมหาเถร) สมเด็จพระสังฆราช สกลมหาสังฆ ปรินายก ฉลองพระชนมายุ ๘ รอบ โดยการบูรณาการการเรียนการสอน การพัฒนานักศึกษา การ วิจัย และการทำงานบูรณาการศิลปะและวัฒนธรรม กับการบริการวิชาการ	๒๕๗
ประเด็นยุทธศาสตร์ที่ ๔ ทำนุบำรุงศิลปวัฒนธรรมภูมิปัญญาท้องถิ่นและความเป็นไทย			๒๖๐
FON-Cul-S๓๐	SP๐๔-๐๘	โครงการทำนุบำรุงและสืบสานศิลปวัฒนธรรมและความเป็นไทย (โครงการสร้างสรรค์ปัญญาสู่สังคมด้านศิลปวัฒนธรรมไทยเพื่อส่งเสริมการบูรณาการศิลปวัฒนธรรมและภูมิปัญญาไทยกับการพัฒนานักศึกษา)	๒๖๑
FON-Cul-S๓๐	SP๐๔-๐๙	โครงการบูรณาการศิลปวัฒนธรรม ภูมิปัญญาท้องถิ่นและความเป็นไทยกับการส่งเสริมและดูแลสุขภาพ	๒๖๘
FON-Cul-S๓๐	RP๐๔-๒๑	โครงการบูรณาการการเรียนการสอนวิชาสุขภาพจิตและการพยาบาลจิตเวชกับพันธกิจด้านทำนุบำรุงศิลปวัฒนธรรมและภูมิปัญญาท้องถิ่น : การส่งเสริมป้องกันปัญหาสุขภาพจิตผู้สูงอายุใส่ใจสุขภาพจิตโดยการออกกำลังกายประกอบเพลงพื้นบ้านเมืองสองแคว	๒๗๑

			หน้า
ประเด็นยุทธศาสตร์ที่ ๕ การเป็นองค์กรสมรรถนะสูงภายใต้การบริหารจัดการตามหลักธรรมาภิบาล			๒๗๔
แผนงานการบริหารการเงิน			๒๗๔
FON-Adm-R๒๖	SP๐๕-๑๐	โครงการรณรงค์การบริหารจัดการการเงินการคลังเพื่อคงสภาพคล่องและความโปร่งใสขององค์กร (โครงการส่งเสริมการสร้างจิตสำนึกของบุคลากรในการต่อต้านการทุจริตในกิจการของภาครัฐและค่านิยม MOPH-ITA)	๒๗๕
แผนงานการบริหาร และพัฒนาบุคลากร			๒๘๐
FON-Adm-R๒๕	SP๐๕-๑๑	โครงการบริหารบุคลากร วิทยาลัยพยาบาลบรมราชชนนี พุทธชินราช (โครงการบริหารงานทรัพยากรบุคคล (บริหารภาระงาน บริหารอัตรากำลัง เพิ่มวุฒิ และการประเมินผลการปฏิบัติราชการ) HRM & HRP)	๒๘๒
FON-Adm-S๒๓	RP๐๕-๒๒	โครงการส่งเสริมและพัฒนาบุคลากรให้มีความเชี่ยวชาญทางวิชาการและวิชาชีพ (โครงการส่งเสริม/พัฒนาบุคลากรสายสนับสนุน ของคณะพยาบาลศาสตร์ให้มีความเชี่ยวชาญทางวิชาการและอาชีพ(ประชุมเชิงปฏิบัติการพัฒนาบุคลากรด้านต่าง ๆ ฝึกอบรมตามความเชี่ยวชาญ/ความต้องการตามIDP)	๒๘๒
FON-Adm-R๑๘	RP๐๕-๒๓	โครงการบริหารอัตรากำลังในวิทยาลัยและคณะพยาบาลศาสตร์สู่องค์กรสมรรถนะสูง (HRM ค่าจ้างพอส ลูกจ้างชั่วคราวเงินรายได้ เงินชดเชย ค่าตอบแทนต่าง ๆ)	๓๐๒
แผนพัฒนาระบบการจัดการข้อมูลและเทคโนโลยีสารสนเทศเพื่อการบริหารจัดการองค์กร และเอื้อต่อการเรียนรู้ในยุคดิจิทัล			๓๐๘
FON-Adm-S๒๙	SP๐๕-๑๒	โครงการพัฒนาระบบและการใช้ฐานข้อมูลสารสนเทศในการตัดสินใจสำหรับผู้บริหาร/ระบบสารสนเทศเพื่อการทำงาน	๓๐๙
FON-Edu-R๐๙	RP๐๕-๒๔	โครงการพัฒนาไอทีสนับสนุนการเรียนรู้ (โครงการเกี่ยวกับการจัดหาวัสดุ ครุภัณฑ์เพื่อการจัดการเรียนการสอนและบริการสำหรับนักศึกษาพยาบาล (ครุภัณฑ์การศึกษา หนังสือ ตำรา วารสาร ฐานข้อมูล สวัสดิการในหอพัก อุปกรณ์กีฬา)	๓๑๒
FON-Edu-R๐๙	RP๐๕-๒๕	โครงการเกี่ยวกับการจัดหาวัสดุ ครุภัณฑ์เพื่อการจัดการเรียนการสอนและบริการสำหรับนักศึกษาพยาบาล (โครงการเกี่ยวกับการจัดหาวัสดุ ครุภัณฑ์เพื่อการจัดการเรียนการสอนและบริการสำหรับนักศึกษาพยาบาล (ครุภัณฑ์การศึกษา หนังสือ ตำรา วารสาร ฐานข้อมูล สวัสดิการในหอพัก อุปกรณ์กีฬา)	๓๑๕
แผนงานการบริหารองค์กร			๓๑๘
FON-Adm-R๒๖	SP๐๕-๑๓	โครงการบริหารวิทยาลัยภายใต้หลักธรรมาภิบาลมุ่งสู่การเป็นองค์กรสมรรถนะสูง	๓๑๙
FON-Adm-R๒๗	RP๐๕-๒๖	โครงการเกี่ยวกับการพัฒนาองค์กรสมรรถนะสูงตามยุทธศาสตร์และกลยุทธ์ (โครงการเกี่ยวกับการพัฒนาองค์กรสมรรถนะสูงตามยุทธศาสตร์และกลยุทธ์ (ทำแผนยุทธศาสตร์ ยุทธศาสตร์เงิน แผนปฏิบัติการ)	๓๒๔
FON-Adm-R๒๐	RP๐๕-๒๗	โครงการบริหารจัดการความเสี่ยงและการควบคุมภายในของวิทยาลัย/คณะพยาบาลศาสตร์	๓๒๙
FON-Adm-R๑๙	RP๐๕-๒๘	โครงการเตรียมความพร้อมรับการประเมินสภาพการพยาบาล (โครงการบริหารจัดการงานประกันคุณภาพการศึกษาภายในของวิทยาลัย/คณะพยาบาลศาสตร์)	๓๓๕

		หน้า	
FON-Adm-R๑๙	RP๐๕-๒๙	โครงการบริหารจัดการงานประกันคุณภาพการศึกษาภายในของวิทยาลัย/คณะพยาบาลศาสตร์	๓๓๘
FON-Adm-R๑๑	RP๐๕-๓๐	โครงการประชุมเชิงปฏิบัติการการป้องกันและบรรเทาสาธารณภัย (โครงการเกี่ยวกับการพัฒนาศูนย์ศึกษาอาศัยเพื่อสนับสนุนการเรียนการสอนและการปฏิบัติงาน)	๓๔๕
FON-Adm-R๑๓	RP๐๕-๓๑	โครงการเกี่ยวกับการสนับสนุนค่าใช้จ่ายสาธารณูปโภค	๓๔๗
FON-Adm-R๑๑	RP๐๕-๓๒	โครงการสนับสนุนสิ่งอำนวยความสะดวกในการปฏิบัติราชการ (โครงการเกี่ยวกับการพัฒนาศูนย์ศึกษาอาศัยเพื่อสนับสนุนการเรียนการสอนและการปฏิบัติงาน)	๓๔๙
FON-Adm-S๑๘	RP๐๕-๓๓	โครงการพัฒนาวิทยาลัยสีเขียว (Green Office)(โครงการพัฒนาคณะพยาบาลศาสตร์สู่การเป็นหน่วยงานสีเขียวแห่งความสุข) (Green Office)	๓๕๖
FON-Adm-R๑๑	RP๐๕-๓๔	โครงการก่อสร้างระบบบำบัดน้ำเสียภายใน วิทยาลัยพยาบาลบรมราชชนนี พุทธชินราช (โครงการเกี่ยวกับการพัฒนาศูนย์ศึกษาอาศัยเพื่อสนับสนุนการเรียนการสอนและการปฏิบัติงาน)	๓๖๐
ภาคผนวก			
ภาคผนวก ก.		ตารางสรุปงบประมาณดำเนินงาน ประจำปีงบประมาณ ๒๕๖๖ (ปรับแผนกลางปี) วิทยาลัยพยาบาลบรมราชชนนี พุทธชินราช	๓๖๒
ภาคผนวก ข.		ตารางสรุปการจัดสรรงบประมาณตามแผนปฏิบัติการ ปีงบประมาณ ๒๕๖๖ (ปรับแผนกลางปี) จำแนกตามพันธกิจ วิทยาลัยพยาบาลบรมราชชนนี พุทธชินราช	๓๖๓
ภาคผนวก ค.		ตารางสรุปเงินรายได้ตามแผนปฏิบัติการ ปีงบประมาณ ๒๕๖๖ (ปรับแผนกลางปี) จำแนกตามโครงการวิทยาลัยพยาบาลบรมราชชนนี พุทธชินราช	๓๖๔
ภาคผนวก ง.		ตารางการจัดสรรงบประมาณตามแผนปฏิบัติการ ปีงบประมาณ ๒๕๖๖ (ปรับแผนกลางปี) (จำแนกตามฝ่าย) วิทยาลัยพยาบาลบรมราชชนนี พุทธชินราช	๓๖๕
ภาคผนวก จ.		ตารางการจัดสรรงบประมาณตามแผนปฏิบัติการ ปีงบประมาณ ๒๕๖๖ (ปรับแผนกลางปี) (จำแนกตามพันธกิจ) วิทยาลัยพยาบาลบรมราชชนนี พุทธชินราช	๓๗๓



ประกาศวิทยาลัยพยาบาลบรมราชชนนี พุทธชินราช
เรื่อง นโยบายการบริหารของวิทยาลัยพยาบาลบรมราชชนนี พุทธชินราช

วิทยาลัยพยาบาลบรมราชชนนี พุทธชินราช เป็นสถาบันการศึกษาระดับอุดมศึกษาชั้นนำในการผลิตและพัฒนาบุคลากรทางการแพทย์ที่มีคุณภาพ และเพื่อให้การดำเนินงานมีประสิทธิภาพและบรรลุเป้าหมายที่กำหนดไว้ จึงกำหนดนโยบายการบริหารงานด้านต่างๆ ดังนี้

๑. นโยบายด้านการผลิตบัณฑิต

๑.๑ ส่งเสริมการจัดการเรียนการสอนเพื่อให้ผู้เรียนมีความสามารถในการบูรณาการองค์ความรู้ทางการแพทย์ การผดุงครรภ์และบูรณาการศาสตร์ที่เกี่ยวข้องในการให้บริการสุขภาพทุกช่วงวัย ในภาวะปกติและเจ็บป่วย

๑.๒ ส่งเสริมการจัดการเรียนการสอนให้ผู้เรียนปฏิบัติการพยาบาลและการผดุงครรภ์แบบองค์รวมด้วยหัวใจความเป็นมนุษย์โดยใช้กระบวนการพยาบาลบนหลักฐานเชิงประจักษ์ คำนึงถึงความปลอดภัย การใช้ยาอย่างสมเหตุผล ความหลากหลายทางวัฒนธรรมภายใต้กฎหมาย และจรรยาบรรณวิชาชีพ

๑.๓ ส่งเสริมการจัดการเรียนการสอนให้ผู้เรียนมีทักษะการคิดขั้นสูงในการตัดสินใจแก้ปัญหา การคิดอย่างมีวิจารณญาณและสร้างสรรค์

๑.๔ ส่งเสริมการจัดการเรียนการสอนให้ผู้เรียนมีภาวะผู้นำ และสามารถทำงานเป็นทีมร่วมกับสหวิชาชีพ มีความสามารถในการบริหารจัดการ และบริหารจัดการสุขภาวะชุมชน

๑.๕ ส่งเสริมการจัดการเรียนการสอนให้ผู้เรียนมีทักษะการใช้ภาษาและมีความสามารถในการสื่อสารเชิงวิชาการและเชิงวิชาชีพ รู้เท่าทันสื่อสารสนเทศและเทคโนโลยีดิจิทัล ในการเรียนรู้และการปฏิบัติการพยาบาลและการผดุงครรภ์

๑.๖ ส่งเสริมการจัดการเรียนการสอนที่สอดคล้องกับหลักสูตร มีคุณภาพตามมาตรฐานการจัดการศึกษาสอดคล้องกับนโยบายการจัดการศึกษาของชาติ

๑.๗ ส่งเสริมและสนับสนุนให้อาจารย์บูรณาการการเรียนการสอนกับพันธกิจบริการวิชาการ การวิจัยและทำนุบำรุงศิลปวัฒนธรรม

๒. นโยบายด้านการวิจัยและผลงานวิชาการ

๒.๑ สนับสนุนให้อาจารย์พัฒนางานวิจัยและผลงานวิชาการให้มีคุณภาพ เป็นประโยชน์ต่อสังคม

๒.๒ สนับสนุนให้อาจารย์นำความรู้และประสบการณ์จากการวิจัยและผลงานวิชาการมาใช้ในการจัดการเรียนการสอน

๒.๓ สนับสนุนให้อาจารย์สร้างเครือข่ายความร่วมมือในการผลิตผลงานวิจัยและผลงานวิชาการทั้งในและต่างประเทศ

๒.๔ ส่งเสริมและสนับสนุนให้อาจารย์มีการดำเนินการจัดการความรู้อย่างต่อเนื่อง เพื่อพัฒนาไปสู่องค์กรแห่งการเรียนรู้

๓. นโยบายด้านการบริการวิชาการแก่สังคม

๓.๑ ส่งเสริมและสนับสนุนให้อาจารย์พัฒนาหลักสูตรการอบรมระยะสั้น หลักสูตรการพยาบาลเฉพาะทาง ให้สอดคล้องกับความต้องการของเขตสุขภาพที่ ๒

๓.๒ ส่งเสริมและสนับสนุนให้อาจารย์นำองค์ความรู้ที่เกิดจากการบริการวิชาการมาใช้ประโยชน์ ในการพัฒนานักศึกษา ชุมชนหรือสังคม

๓.๓ ส่งเสริมและสนับสนุนให้มีการพัฒนาศูนย์ความเป็นเลิศด้านโรคเรื้อรังให้บรรลุค่าเป้าหมายและตามตัวชี้วัดที่กำหนด

๓.๔ ส่งเสริมและสนับสนุนการพัฒนาเอกลักษณ์สถาบันและการเสริมสร้างความเข้มแข็งของชุมชนโดยใช้แนวคิด สบช. โมเดล

๔. นโยบายด้านการทำนุบำรุงศิลปะและวัฒนธรรม

๔.๑ สนับสนุนให้อาจารย์ บุคลากรและนักศึกษาร่วมกิจกรรมที่แสดงถึงการทำนุบำรุงศิลปวัฒนธรรมภูมิปัญญาท้องถิ่น และความเป็นไทย

๔.๒ สนับสนุนให้อาจารย์ บุคลากร และนักศึกษา ตระหนักถึงคุณค่าของศิลปะและวัฒนธรรมเพื่อนำไปใช้ในการดำเนินชีวิต

๕. นโยบายด้านการประกันคุณภาพการศึกษา

๕.๑ ส่งเสริมและสนับสนุนการนำระบบการประกันคุณภาพการศึกษามาใช้ในการบริหารจัดการองค์กร

๕.๒ ส่งเสริมและสนับสนุนให้บุคลากรของวิทยาลัยฯทุกระดับมีส่วนร่วมในการประกันคุณภาพการศึกษา

๖. นโยบายด้านบุคลากร

๖.๑ ส่งเสริมและสนับสนุนให้อาจารย์ได้รับการพัฒนาความรู้ด้านการจัดการเรียนการสอน การวิจัย การวัดและประเมินผล รวมทั้งการพัฒนาความเชี่ยวชาญเฉพาะในวิชาชีพอย่างต่อเนื่อง

๖.๒ ส่งเสริมและสนับสนุนให้อาจารย์ปฏิบัติงานตามหลักจรรยาบรรณและจรรยาบรรณวิชาชีพ และปฏิบัติงานภายใต้หลักการและค่านิยมร่วม MOPH

๖.๓ ส่งเสริมและสนับสนุนอาจารย์ บุคลากรและนักศึกษา ให้เป็นผู้มีคุณธรรม จริยธรรม เพื่อพัฒนาสู่องค์กรคุณธรรม

ประกาศ ณ วันที่ ๓ ตุลาคม พ.ศ. ๒๕๖๕



(นางสาวอัศนี วันชัย)

พยาบาลวิชาชีพชำนาญการพิเศษ รักษาการในตำแหน่ง
ผู้อำนวยการวิทยาลัยพยาบาลบรมราชชนนี พุทธชินราช

ส่วนที่ ๑ ข้อมูลทั่วไป

วิทยาลัยพยาบาลบรมราชชนนีพุทธชินราช เป็นสถาบันการศึกษาที่ดำเนินงานภายใต้แนวคิดของคณะพยาบาลศาสตร์ และสถาบันพระบรมราชชนก โดย

สถาบันพระบรมราชชนก มีการกำหนด วิสัยทัศน์ ปณิธาน ค่านิยม อัตลักษณ์ และสมรรถนะหลัก ดังนี้

วิสัยทัศน์ เป็นสถาบันการศึกษาที่ “มุ่งสร้างผู้นำและนวัตกรรมสุขภาพ สู่ชุมชน เพื่อคุณภาพชีวิตที่ยั่งยืน”

• มุ่งสร้างผู้นำ หมายถึง กระบวนการในการพัฒนานักศึกษา อาจารย์ บุคลากรสายสนับสนุน และบุคลากรสุขภาพ ให้เป็นผู้นำด้านการสร้างเสริมสุขภาพ และการป้องกันโรค/การเจ็บป่วย ที่มีคุณธรรม จริยธรรม ตระหนักถึงความสำคัญด้านสิ่งแวดล้อม มีทักษะศตวรรษที่ ๒๑ และ ๔ Cs for C ทักษะภาษาอังกฤษ การจัดการ สุขภาวะชุมชน และบริการสุขภาพด้วยหัวใจความเป็นมนุษย์

• นวัตกรรมสุขภาพ หมายถึง แนวคิด กระบวนการ การปฏิบัติการ รูปแบบธุรกิจ หรือสิ่งประดิษฐ์ ที่เกิดขึ้นจากการปรับปรุงหลักสูตร การจัดการศึกษา วิจัย และบริการวิชาการ ที่สร้างคุณค่าใหม่ให้แก่ผู้มีส่วนได้ส่วนเสียด้านสุขภาพทั้งทางตรงและทางอ้อม

• สู่ชุมชน หมายถึง การส่งมอบผลผลิต/นวัตกรรมด้านสุขภาพจากการดำเนินการตามพันธกิจสู่ประชาชนในพื้นที่เขตเมืองและชนบท ทั้งในประเทศและ ต่างประเทศ

• เพื่อคุณภาพชีวิตที่ยั่งยืน หมายถึง เป้าหมายของการดำเนินการตามพันธกิจคือ การพัฒนาศักยภาพของประชาชนโดยการมีส่วนร่วมของประชาชนในการจัดการสุขภาวะตนเองอย่างต่อเนื่อง และสามารถพึ่งตนเองได้ เพื่อยกระดับคุณภาพชีวิตในมิติด้านร่างกาย จิตใจ สังคม และสิ่งแวดล้อม

ปรัชญา "ความสำเร็จที่แท้จริง ไม่ได้อยู่ที่การเรียนรู้ แต่อยู่ที่การนำความรู้ไปประยุกต์ใช้เพื่อประโยชน์สุขแก่มวลมนุษยชาติ"

True success is not in the learning, but in its application to the benefit of mankind

พันธกิจ

(๑) จัดการศึกษาด้านวิทยาศาสตร์สุขภาพ เพื่อตอบสนองต่อระบบสุขภาพด้วยความเสมอภาค ให้ผู้เรียนมีความรู้ ความสามารถทางวิชาการและทักษะใน วิชาชีพ มีคุณธรรม จริยธรรม มีความสำนึกต่อสังคม มีภาวะผู้นำ และมีศักยภาพในการเรียนรู้ด้วยตนเอง

(๒) สร้างองค์ความรู้ด้านวิทยาศาสตร์สุขภาพด้วยการวิจัยและนวัตกรรม ให้มีมาตรฐานและคุณภาพ รวมทั้งนำความรู้ไปใช้เพื่อประโยชน์ในการพัฒนา สังคมและประเทศชาติ

(๓) บริการวิชาการแก่สังคมและบริการด้านการแพทย์และการสาธารณสุขเพื่อคุณภาพชีวิตที่ยั่งยืน

(๔) บูรณาการทะนุบำรุงศิลปและวัฒนธรรม กับการจัดการศึกษา วิจัย และการบริการวิชาการเพื่อสุขภาวะชุมชน

สมรรถนะหลักของสถาบันพระบรมราชชนก (Core Competency)

“การใช้ชุมชนเป็นฐานการเรียนรู้ (Community Based Approach) ที่เน้นการมีส่วนร่วมของชุมชน (Community Engagement) และสร้างเครือข่ายกับชุมชน (Community Networking) โดยใช้แนวคิดสหข. โมเดล”

อัตลักษณ์บัณฑิตสถาบันพระบรมราชชนก

“บริการสุขภาพด้วยหัวใจความเป็นมนุษย์ โดยยึดมั่นประโยชน์เพื่อนมนุษย์เป็นกิจที่หนึ่ง”

อัตลักษณ์คุณธรรมของบัณฑิตสถาบันพระบรมราชชนก

“วินัย หน้าที่ สามัคคี เสียสละ สัจจะ กตเวทิต์”

สมรรถนะหลักของบัณฑิตสถาบันพระบรมราชชนก

Critical thinker	เป็นนักคิดวิเคราะห์
Communicator	เป็นผู้สื่อสารอย่างสร้างสรรค์
Collaborator	เป็นนักสานสัมพันธ์
Creator	เป็นผู้สร้างนวัตกรรม

ค่านิยมร่วมสถาบันพระบรมราชชนก “PBRI”

P: Participation	ร่วมแรงร่วมใจ
B: Bonding	รักใคร่ผูกพัน
R: Responsibility	มุ่งมั่นรับผิดชอบ
I: Integrity	ส่งมอบคุณธรรม

ภายใต้การดำเนินงานของคณะพยาบาลศาสตร์ ซึ่งกำหนด ปรัชญา ปณิธาน วัฒนธรรมองค์กร และเอกลักษณ์สถาบัน ดังนี้

วิสัยทัศน์

เป็นสถาบันการศึกษาพยาบาลชั้นนำระดับอาเซียน ในการสร้างผู้นำ นวัตกรรม และองค์ความรู้ทางด้านสุขภาพเพื่อสุขภาวะชุมชน

ปรัชญา

สถาบันพระบรมราชชนก (คณะพยาบาลศาสตร์) เชื่อว่า การผลิตบัณฑิตและพัฒนาบุคลากร โดยการจัดการศึกษาและการอบรม ตลอดจนการพัฒนาองค์ความรู้ด้านวิทยาศาสตร์สุขภาพนั้น เป็นไปเพื่อประโยชน์ของประชาชน สังคม และประเทศชาติ ดังพระราชปณิธานของสมเด็จพระราชบิดาที่ว่า “ความสำเร็จที่แท้จริง ไม่ได้อยู่ที่การเรียนรู้ แต่อยู่ที่การนำความรู้ไปประยุกต์ใช้เพื่อประโยชน์สุขแก่มวลมนุษยชาติ” True success is not in the learning, but in its application to the benefit of mankind

ปณิธาน

“สานพลัง สร้างองค์กร สร้างคน สร้างผลงาน เพื่อสุขภาวะของชุมชน”

อัตลักษณ์บัณฑิต

“วินัย หน้าที่ สามัคคี เสียสละ สัจจะ กตเวที มีจิตบริการด้วยหัวใจความเป็นมนุษย์”

สมรรถนะหลักของบัณฑิต

Critical thinking	การคิดวิเคราะห์
Communication	การสื่อสารอย่างสร้างสรรค์และมีประสิทธิภาพ
Creative thinking and innovation	การคิดสร้างสรรค์และนวัตกรรม
Collaboration	การประสานความร่วมมือ
Community health management	การจัดการสุขภาวะชุมชน
English literacy	การใช้ภาษาอังกฤษ
Digital literacy	การใช้เทคโนโลยีดิจิทัล

วัฒนธรรมองค์กร (Organization Culture) “PBRI”

P: Participation	ร่วมแรงร่วมใจ
B: Bonding	รักใคร่ผูกพัน
R: Responsibility	มุ่งมั่นรับผิดชอบ
I: Integrity	ส่งมอบคุณธรรม



วิทยาลัยพยาบาลบรมราชชนนี พุทธชินราช

ที่ตั้งและประวัติความเป็นมา

วิทยาลัยพยาบาลบรมราชชนนี พุทธชินราช เป็นวิทยาลัยพยาบาลแห่งแรกในส่วนภูมิภาคของกระทรวงสาธารณสุขและเป็นสถาบันการศึกษาพยาบาล ลำดับที่ ๒ ของกระทรวงสาธารณสุข ตั้งอยู่เลขที่ ๙๐/๖ ถนนศรีธรรมไตรปิฎก อำเภอเมือง จังหวัดพิษณุโลก เดิมชื่อ “โรงเรียนพยาบาลผดุงครรภ์และอนามัย” สังกัดกองโรงพยาบาล ส่วนภูมิภาค เปิดทำการครั้งแรกวันที่ ๑๖ พฤษภาคม พ.ศ. ๒๔๙๒ รับนักเรียนที่จบชั้นมัธยมศึกษาตอนต้นที่มีภูมิลำเนาในเขตภาคเหนือเข้าศึกษา ในหลักสูตรประกาศนียบัตรการพยาบาล และผดุงครรภ์ โดยการบริหารงานของโรงเรียนเป็นส่วนหนึ่งของโรงพยาบาลพุทธชินราช

ต่อมาในปี พ.ศ. ๒๕๑๗ เปลี่ยนมาสังกัดกองงานวิทยาลัยพยาบาล สำนักงานปลัดกระทรวง กระทรวงสาธารณสุข และเปลี่ยนชื่อเป็น “วิทยาลัยพยาบาลพุทธชินราช” วันที่ ๑๔ กุมภาพันธ์ พ.ศ. ๒๕๓๗ สมเด็จพระศรีนครินทราบรมราชชนนี ได้พระราชทานนามใหม่เป็น “วิทยาลัยพยาบาลบรมราชชนนี พุทธชินราช” สังกัดสถาบันพัฒนากำลังคนด้านสาธารณสุข กระทรวงสาธารณสุขและสถาบันพระบรมราชชนก ในปีพ.ศ. ๒๕๓๙ เนื่องจากพระบาทสมเด็จพระเจ้าอยู่หัวภูมิพลอดุลยเดชฯ ทรงมีพระมหากรุณาธิคุณพระราชทานนามใหม่ให้แก่สถาบันพัฒนากำลังคนด้านสาธารณสุขเป็น “สถาบันพระบรมราชชนก”

วิทยาลัยมีการพัฒนาการดำเนินงานมาโดยลำดับ มีการพัฒนาหลักสูตรและการเรียนการสอน ในปีพ.ศ. ๒๕๓๙ ได้ร่วมมือกับมหาวิทยาลัยนเรศวร ในการผลิตบัณฑิตพยาบาลตามโครงการจัดตั้งคณะพยาบาลศาสตร์มหาวิทยาลัยนเรศวร จนสิ้นสุดโครงการเมื่อคณะพยาบาลศาสตร์มหาวิทยาลัยนเรศวรผ่านการรับรองจากสภาการพยาบาล ในปี พ.ศ. ๒๕๔๗

ปัจจุบันวิทยาลัยพยาบาลบรมราชชนนี พุทธชินราช ดำเนินการผลิตบัณฑิตพยาบาลตามนโยบายของกระทรวงสาธารณสุข เข้าสู่ระบบสุขภาพของประเทศมาแล้วมากกว่า ๙,๐๐๐ คน และพัฒนาบุคลากรทางด้านสาธารณสุขมาโดยตลอด เป็นปีที่ ๗๓ ซึ่งวิทยาลัยกำหนดให้วันที่ ๑๖ พฤษภาคม ของทุกปีเป็นวันก่อตั้งวิทยาลัยอย่างเป็นทางการสืบมา

วิสัยทัศน์

“เป็นสถาบันการศึกษาพยาบาลชั้นนำระดับอาเซียนในการสร้างผู้นำ นวัตกรรม และองค์ความรู้ทางด้านสุขภาพเพื่อสุขภาวะชุมชน ภายในปี ๒๕๗๐”

ความหมาย วิทยาลัยพยาบาลบรมราชชนนี พุทธชินราช จะเป็นผู้ดำเนินการผลิตบัณฑิตพยาบาลของคณะพยาบาลศาสตร์ ให้มีคุณภาพเป็นไปตามเกณฑ์คุณภาพระดับอาเซียน และสร้างให้บัณฑิตเป็นผู้นำด้านสุขภาพ สามารถสร้างหรือใช้นวัตกรรมและองค์ความรู้ทางด้านสุขภาพเพื่อสุขภาวะชุมชนที่ยั่งยืน

ตัวชี้วัดความสำเร็จของวิสัยทัศน์

๑. บัณฑิตของวิทยาลัยพยาบาลบรมราชชนนี พุทธชินราช สามารถสอบรับใบประกอบวิชาชีพจากสภาการพยาบาลในครั้งแรกของการสอบอยู่ในอันดับ ๑ ใน ๓ ของวิทยาลัยในสังกัด คณะพยาบาลศาสตร์ สถาบันพระบรมราชชนก

๒. บัณฑิตของวิทยาลัยพยาบาลบรมราชชนนี พุทธชินราช ได้รับรางวัลการสร้างนวัตกรรมทางสุขภาพเพื่อพัฒนาสุขภาวะชุมชน หรือสามารถจดลิขสิทธิ์ได้อย่างน้อย ๕ ชิ้น ภายใน ๕ ปี

๓. บัณฑิตของวิทยาลัยพยาบาลบรมราชชนนี พุทธชินราช ใช้องค์ความรู้ด้านสุขภาพเพื่อสุขภาวะชุมชนโดยสามารถผลิตผลงานวิจัย หรืองานสร้างสรรค์ที่ได้รับการยอมรับหรือตีพิมพ์เผยแพร่ อย่างน้อย ๕ ชิ้น ภายใน ๕ ปี

๔. วิทยาลัยพยาบาลบรมราชชนนี พุทธชินราช มีผลการประเมินคุณภาพระดับอาเซียน (AUNQA) ไม่น้อยกว่า ๔ คะแนน ภายใน ๕ ปี

ปรัชญาการดำเนินงาน

วิทยาลัยพยาบาลบรมราชชนนี พุทธชินราช เชื่อว่า การจัดการศึกษาที่มีคุณภาพได้มาตรฐาน สากลโดยการบูรณาการองค์ความรู้ที่ได้จากการบริการวิชาการ การวิจัย มาใช้ในการจัดการเรียนการสอนที่เน้นผู้เรียนเป็นสำคัญ รวมทั้งการส่งเสริมด้านคุณธรรมจริยธรรม ศิลปวัฒนธรรม ผสมผสานภูมิปัญญาท้องถิ่น จะส่งผลให้บัณฑิตมีความสามารถทางวิชาชีพพยาบาลและมีคุณลักษณะบัณฑิตที่พึงประสงค์ตอบสนองต่อความต้องการด้านสุขภาพของบุคคล ครอบครัว ชุมชน และเป็นศูนย์การเรียนรู้ของชุมชน

ปณิธาน "สร้างบ้าน สร้างคน สร้างชุมชน สร้างสุข"

อัตลักษณ์บัณฑิต

“วินัย หน้าที่ สามัคคี เสียสละ สัจจะ กตเวที มีจิตบริการด้วยหัวใจความเป็นมนุษย์”

สมรรถนะหลักของบัณฑิต

Critical thinking	การคิดวิเคราะห์
Communication	การสื่อสารอย่างสร้างสรรค์และมีประสิทธิภาพ
Creative thinking and innovation	การคิดสร้างสรรค์และนวัตกรรม
Collaboration	การประสานความร่วมมือ
Community health management	การจัดการสุขภาวะชุมชน
English literacy	การใช้ภาษาอังกฤษ
Digital literacy	ใช้เทคโนโลยีดิจิทัล

วัฒนธรรมองค์กร (Organization Culture) “PBRI”

P: Participation	ร่วมแรงร่วมใจ
B: Bonding	รักใคร่ผูกพัน
R: Responsibility	มุ่งมั่นรับผิดชอบ
I: Integrity	ส่งมอบคุณธรรม

ดอกไม้ประจำวิทยาลัยฯ

ดอกเบญจมาศ มีลักษณะดอกสีเหลืองออกเป็นช่อ เดิมชื่อดอกเหลืองอินเดีย อาจารย์แฉล้ม พวงจันทร์ ได้เปลี่ยนชื่อว่าเป็น “ดอกเบญจมาศ” เพื่อเป็นอนุสรณ์ถึงคุณพ่อเบญจมาศ และคุณแม่ผกา บุญอิต ผู้ก่อตั้งวิทยาลัยฯ

สีประจำวิทยาลัย

สีฟ้า – ขาว

พันธกิจ

- ๑) ผลิตบัณฑิตพยาบาลที่มีคุณภาพตามมาตรฐานสากล และสอดคล้องกับแนวนโยบายแห่งรัฐ
- ๒) วิจัยเพื่อสร้างและพัฒนาองค์ความรู้ทางการแพทย์และศาสตร์ที่เกี่ยวข้อง เพื่อประโยชน์ในการพัฒนาสังคม และประเทศชาติ
- ๓) ให้บริการทางวิชาการแก่สังคมโดยเน้นความร่วมมือกับชุมชน เพื่อสร้างเสริมสุขภาพชุมชน
- ๔) ส่งเสริมและทำนุบำรุงศิลปและวัฒนธรรมไทย
- ๕) บริหารจัดการตามหลักธรรมาภิบาลสู่องค์กรสมรรถนะสูง

คุณลักษณะของบัณฑิตที่พึงประสงค์

๑. มีความรู้ทางการแพทย์ การผดุงครรภ์และบูรณาการศาสตร์ที่เกี่ยวข้องในการให้บริการสุขภาพทุกช่วงวัย ในภาวะปกติและเจ็บป่วย
๒. ปฏิบัติการพยาบาลและการผดุงครรภ์แบบองค์รวมด้วยหัวใจความเป็นมนุษย์โดยใช้กระบวนการพยาบาล บนหลักฐานเชิงประจักษ์ คำนึงถึงความปลอดภัย การใช้ยาอย่างสมเหตุผล ความหลากหลายทางวัฒนธรรมภายใต้กฎหมาย และจรรยาบรรณวิชาชีพ
๓. มีคุณธรรม จริยธรรม จรรยาบรรณวิชาชีพ เจตคติที่ดีต่อวิชาชีพ และปกป้องสิทธิของผู้รับบริการ
๔. มีทักษะการคิดขั้นสูงในการตัดสินใจแก้ปัญหา การคิดอย่างมีวิจารณญาณและสร้างสรรค์
๕. มีความรู้เกี่ยวกับระเบียบวิธีวิจัยในการปฏิบัติการพยาบาล และการผดุงครรภ์ และร่วมออกแบบหรือพัฒนานวัตกรรมการดูแลสุขภาพ
๖. มีภาวะผู้นำ และสามารถทำงานเป็นทีมร่วมกับสหวิชาชีพ

๗. มีความสามารถในการบริหารจัดการ และบริหารจัดการสุขภาวะชุมชน
๘. มีทักษะการใช้ภาษาและมีความสามารถในการสื่อสารเชิงวิชาการและเชิงวิชาชีพ
๙. รู้เท่าทันสื่อสารสนเทศและเทคโนโลยีดิจิทัล ในการเรียนรู้และการปฏิบัติการพยาบาล การผดุงครรภ์
๑๐. มีทักษะชีวิต โดยยึดหลักปรัชญาเศรษฐกิจพอเพียง ในการพัฒนาตนเอง วิชาชีพ และสังคม
๑๑. เรียนรู้ด้วยตนเองเพื่อนำไปสู่การเรียนรู้ตลอดชีวิต
๑๒. เป็นพลเมืองที่ดี มีจิตสาธารณะ สนับสนุนการปกครองระบอบประชาธิปไตยอันมีพระมหากษัตริย์ทรงเป็นประมุข
๑๓. มีความรู้เกี่ยวกับแนวคิดการเป็นผู้ประกอบการด้านสุขภาพ

สภาพปัจจุบัน

วิทยาลัยพยาบาลบรมราชชนนี พุทธชินราช จัดเป็นสถาบันอุดมศึกษากลุ่ม ค ๒ สถาบันเฉพาะทางที่เน้นการผลิตบัณฑิตระดับปริญญาตรี ตามประกาศมาตรฐานสถาบันอุดมศึกษา พ.ศ. ๒๕๕๑ ของกระทรวงศึกษาธิการ มีหน้าที่ผลิตบัณฑิตพยาบาลตอบสนองความต้องการของกระทรวงสาธารณสุข และประเทศ โดยมีหลักสูตรที่เปิดสอนในปัจจุบัน จำนวน ๑ หลักสูตร คือ หลักสูตรพยาบาลศาสตรบัณฑิต (หลักสูตรปรับปรุง พ.ศ. ๒๕๖๕) จำนวนหน่วยกิต ๑๒๔ หน่วยกิต เป็นหลักสูตรที่นักศึกษาเรียนเต็มเวลา ๔ ปี ปีการศึกษา ๒๕๖๕ (ปีงบประมาณ ๒๕๖๖) วิทยาลัยฯ มีนักศึกษาทั้ง ๔ ชั้นปี รวม ๕๐๑ คน มีบุคลากรทั้งหมด จำนวน ๑๐๕ คน ศึกษาคือ ๘ คน คงปฏิบัติงานจริง ๙๗ คน ประกอบด้วย สายสอนที่เป็นข้าราชการ จำนวน ๔๓ คน โดยมีคุณวุฒิปริญญาเอก จำนวน ๒๒ คน คุณวุฒิปริญญาโท จำนวน ๒๑ คน และสายสนับสนุน จำนวน ๕๔ คน เป็นข้าราชการ จำนวน ๓ คน ลูกจ้างประจำ จำนวน ๔ คน พนักงานราชการ จำนวน ๓ คน พนักงานกระทรวงสาธารณสุข จำนวน ๖ คน ลูกจ้างชั่วคราว จำนวน ๕ คน และลูกจ้างเหมาบริการ จำนวน ๓๓ คน (ข้อมูล ณ วันที่ ๑ ตุลาคม ๒๕๖๕)

โครงสร้างองค์กร

วิทยาลัยพยาบาลบรมราชชนนี พุทธชินราช แบ่งโครงสร้างการบริหารงาน เป็น ๓ ฝ่าย ดังนี้

๑. ฝ่ายอำนวยการ ประกอบด้วย ๕ งาน คือ

- ๑.๑ งานบริหารทั่วไป แบ่งออกเป็น งานการเงินและบัญชี งานพัสดุ งานอาคารสถานที่ ยานพาหนะ และงานรักษาความปลอดภัย
- ๑.๒ งานทรัพยากรบุคคลและทำนุบำรุงศิลปวัฒนธรรม
- ๑.๓ งานเทคโนโลยี สารสนเทศ ประชาสัมพันธ์ และงานห้องสมุด
- ๑.๔ งานประกันคุณภาพการศึกษา
- ๑.๕ งานยุทธศาสตร์

๒. ฝ่ายวิชาการประกอบด้วย ๓ งาน และ ๖ สาขาวิชา

๒.๑ งานจัดการศึกษาและหลักสูตร

๒.๒ งานทะเบียน วัดและประเมินผล และศูนย์การเรียนรู้ทางการพยาบาล

๒.๓ งานกิจการนักศึกษาและสวัสดิการนักศึกษา

๒.๔ สาขาวิชาการพยาบาลสูติศาสตร์

๒.๕ สาขาวิชาการพยาบาลเด็กและวัยรุ่น

๒.๖ สาขาวิชาการพยาบาลผู้ใหญ่และผู้สูงอายุ

๒.๗ สาขาวิชาการพยาบาลอนามัยชุมชน

๒.๘ สาขาวิชาสุขภาพจิตและการพยาบาลจิตเวช

๒.๙ สาขาวิชาบริหารและพัฒนาระบบการพยาบาล

๓. ฝ่ายวิจัย บริการวิชาการ ประกอบด้วย ๓ งาน คือ

๓.๑ งานวิจัย ผลงานวิชาการ นวัตกรรม วารสาร จริยธรรมและวิเทศสัมพันธ์

๓.๒ งานบริการวิชาการและศูนย์ความเป็นเลิศ

๓.๓ งานหลักสูตรบัณฑิตศึกษา



โครงสร้างองค์กรวิทยาลัยพยาบาลบรมราชชนนีนี พุทธชินราช
คณะพยาบาลศาสตร์ สถาบันพระบรมราชชนก กระทรวงสาธารณสุข

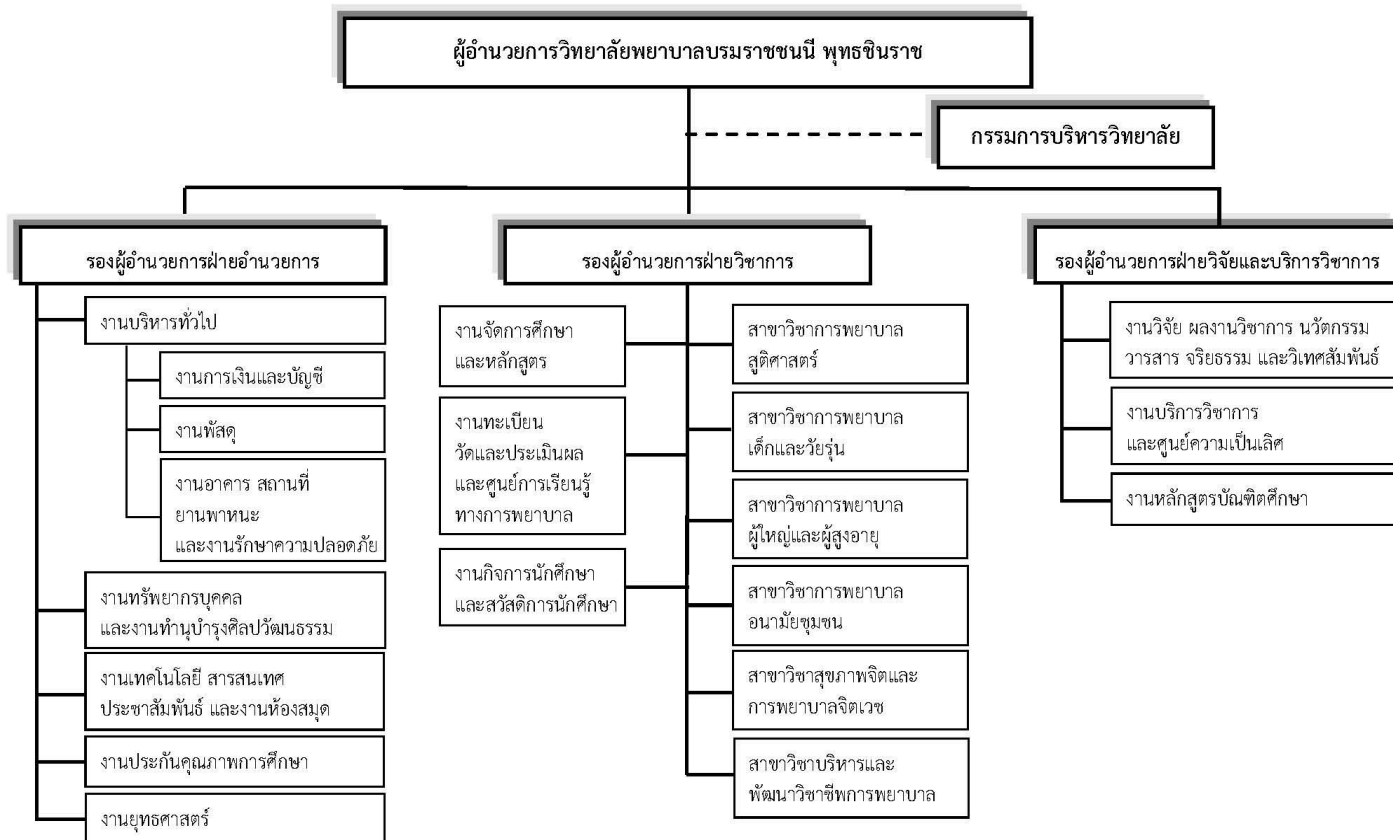



โครงสร้างการบริหารงานวิทยาลัยพยาบาลบรมราชชนนี พุทธชินราช
คณะพยาบาลศาสตร์ สถาบันพระบรมราชชนก กระทรวงสาธารณสุข

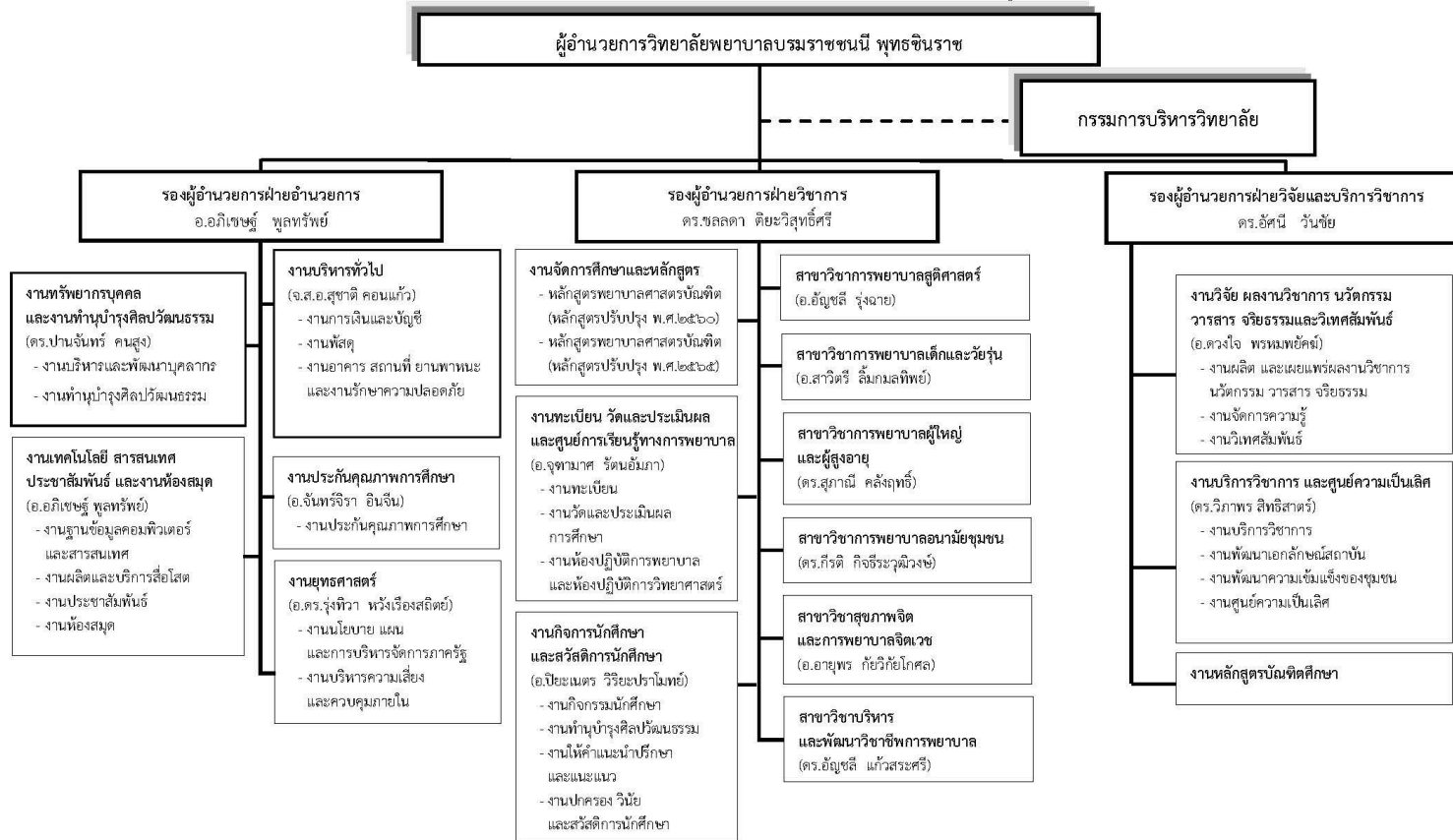

ส่วนที่ ๒ การวิเคราะห์องค์กร

คณะกรรมการบริหารวิทยาลัย และบุคลากรทุกระดับในวิทยาลัยพยาบาลบรมราชชนนี พุทธชินราช ร่วมวิเคราะห์องค์กรโดยนำผลการดำเนินงานตามแผนกลยุทธ์ปี พ.ศ. ๒๕๖๖- ๒๕๗๐ ผลการดำเนินงานตามแผนปฏิบัติการปีงบประมาณ ๒๕๖๖ สภาพแวดล้อมทางการบริหาร ปัจจัยภายใน และปัจจัยภายนอกที่เกี่ยวข้อง อาทิเช่น กรอบแนวคิดการพัฒนาที่สอดคล้องกับแผนยุทธศาสตร์ชาติ ๒๐ ปี (๒๕๖๑- ๒๕๘๐) Thailand ๔.๐ University ๔.๐ แผนอุดมศึกษาระยะยาว ๒๐ ปี (พ.ศ. ๒๕๖๑-๒๕๘๐) แผนพัฒนาสุขภาพแห่งชาติแห่งชาติ ฉบับที่ ๑๓ (พ.ศ. ๒๕๖๖-๒๕๗๐) พระราชบัญญัติสถาบันพระบรมราชชนก แผนยุทธศาสตร์สถาบันพระบรมราชชนก พ.ศ.๒๕๖๕-๒๕๖๙ แผนยุทธศาสตร์คณะพยาบาลศาสตร์ สถาบันพระบรมราชชนก พ.ศ. ๒๕๖๐- ๒๕๗๙ เกณฑ์การรับรองสถาบันการศึกษาพยาบาล เกณฑ์การประกันคุณภาพการศึกษา ประกาศกระทรวงศึกษาธิการ เรื่อง มาตรฐานการอุดมศึกษา และประกาศคณะกรรมการการอุดมศึกษา เรื่องแนวทางการนำมาตรฐานการอุดมศึกษาสู่การปฏิบัติ โดยใช้ SWOT analysis ผลการวิเคราะห์เป็นดังนี้

จุดแข็ง (S : Strengths)

- S๑ มีการกำหนดกลยุทธ์และแผนการปฏิบัติงาน มีเป้าหมายในการดำเนินการที่ชัดเจน สอดคล้องกับยุทธศาสตร์สภช. กระจายออกไปใน แต่ละระดับ มีการวางแผนงาน/กิจกรรมที่ชัดเจน ทันสมัย และทันต่อการเปลี่ยนแปลง อย่างเป็นลายลักษณ์อักษร
- S๒ อาจารย์มีคุณวุฒิทางการศึกษาระดับปริญญาเอก มีความเชี่ยวชาญหลายสาขา และมีความเชี่ยวชาญเฉพาะด้าน เช่น โรคเรื้อรัง สูงอายุ ลูกเขิน วิกฤต รวมทั้งมีประสบการณ์ในการสอนจำนวนมาก
- S๓ ทำเลที่ตั้งของวิทยาลัยใกล้กับแหล่งฝึกและอยู่ในเขตเศรษฐกิจ สามารถสร้างการแข่งขันทางด้านตลาดการศึกษา
- S๔ ผู้บริหาร/บุคลากรมีความมุ่งมั่นในการทำงาน ร่วมแรงร่วมใจ ทุกคนมีความตั้งใจ ขยันทำงาน
- S๕ บุคลากรมีความรู้และความสามารถในทักษะของงานที่ได้รับผิดชอบ มีความเชี่ยวชาญเฉพาะด้าน และมีคุณวุฒิและประสบการณ์ที่หลากหลาย ทำให้สามารถดำเนินงานได้ทุกพันธกิจ
- S๖ มีระบบสารสนเทศทางการเงินที่ผู้บริหารสามารถเข้าถึง เพื่อการตัดสินใจได้อย่างรวดเร็ว และเป็นปัจจุบัน

จุดอ่อน (W : Weakness)

- W๑ ระบบเทคโนโลยีสารสนเทศของวิทยาลัย ยังไม่เสถียร
- W๒ สัดส่วนอาจารย์ที่มีตำแหน่งทางวิชาการยังไม่เป็นไปตามมาตรฐาน
- W๓ มีระเบียบการเงินและพัสดุที่ชัดเจนแต่แนวปฏิบัติงานในการเบิก-จ่ายเยอะมาก เอกสารมีจำนวนมาก มีการเปลี่ยนแปลง และขาดการประชาสัมพันธ์อย่างต่อเนื่อง
- W๔ การเตรียมบุคลากรทดแทนบุคลากรทดแทนในแต่ละงานไม่ทันกับสถานการณ์ที่เป็นจริง และในอนาคต ทำให้ขาดบุคลากรที่มีความเชี่ยวชาญแต่ละงาน

- W๕ บุคคลากรทั้งสายสนับสนุนและอาจารย์ขาดทักษะด้านภาษาอังกฤษและเทคโนโลยีสารสนเทศ
- W๖ บุคคลากรทั้งอาจารย์บางส่วน และสายสนับสนุนขาดความมั่นคง ความก้าวหน้าในหน้าที่การงาน ทำให้ขาดขวัญและกำลังใจในการทำงาน
- W๗ การสื่อสารในองค์กรไม่มีความชัดเจนและไม่มีประสิทธิภาพ
- W๘ job description ทุกระดับไม่ชัดเจน สัดส่วนจำนวนคนกับงานไม่สมดุลกัน
- W๙ การนำผลการประเมินการดำเนินงานมาปรับปรุงแก้ไขยังไม่เห็นการพัฒนาอย่างชัดเจน (PDCA)
- W๑๐ ขาดระบบการสนับสนุนที่เอื้อต่อการดำเนินงานให้ทันตามระยะเวลาที่กำหนด เช่น ปัญหาการเบิกจ่ายเงิน การจัดซื้อจัดจ้าง ทุนวิจัย
- W๑๑ โครงสร้างองค์กรขาดความยืดหยุ่นดี

โอกาส (O : Opportunities)

- O๑ ตลาดแรงงานทั้งในและต่างประเทศมีความต้องการบัณฑิตพยาบาลสูง
- O๒ การเปลี่ยนแปลงโครงสร้างประชากร เช่น สังคมผู้สูงอายุ และแรงงานจากต่างประเทศ ทำให้เกิดภาวะโรคเรื้อรัง โรคอุบัติใหม่ ส่งผลให้ความต้องการพยาบาลเพิ่มขึ้น
- O๓ นโยบายความร่วมมือระหว่างสถาบันการศึกษา และแหล่งฝึกปฏิบัติงาน เป็นโอกาสให้เกิดการใช้ทรัพยากรร่วมกันในการผลิตพยาบาล การสร้างประสบการณ์การเรียนรู้ใหม่ให้กับนักศึกษา (IPE)
- O๔ มีมาตรฐานการศึกษาของ AUN QA และ EdPEx เปิดโอกาสให้วิทยาลัยสามารถพัฒนาคุณภาพการจัดการเรียนการสอนให้เป็นที่ยอมรับของหน่วยงานภายนอก
- O๕ มีการพัฒนาด้าน IT มากขึ้น ได้แก่ มีการสอนที่ทันสมัย เช่น หุ่น sim man โดย พัฒนาอาจารย์ให้เรียนรู้การใช้เทคโนโลยี smart phone มี Application ที่อำนวยความสะดวกในการทำงานมากมาย ทำให้การสื่อสารรวดเร็วทันสมัย สนับสนุนในการทำงานได้อย่างมีประสิทธิภาพ (Technological)
- O๖ นโยบายการส่งเสริมการทำผลงานเพื่อรองรับตำแหน่งทางวิชาการทำให้อาจารย์มีความกระตือรือร้นในการสร้างผลงานมากขึ้น

ภาวะคุกคาม (T: Threats)

- T๑ การระบาดของโรคอุบัติใหม่ ส่งผลกระทบต่อการจัดการศึกษาพยาบาล และบริการวิชาการ
- T๒ การมีพรบ.สบข.ทำให้วิทยาลัยบริหารจัดการด้านการเงินไม่คล่องตัว การอนุมัติด้านการเงิน ด้านการวิจัย ด้านบุคลากร และพัสดุดำเนินงานล่าช้า มีการจำกัดงบประมาณสนับสนุน
- T๓ พยาบาลได้รับค่าตอบแทนน้อย งานหนัก ทำให้ผู้ที่สนใจมาเรียนพยาบาลลดลง เกิดสมองไหลจากประกอบกับมีความเหลื่อมล้ำของวิชาชีพที่อยู่ในกระทรวงสาธารณสุข
- T๔ เกิดสงคราม ส่งผลกระทบให้เศรษฐกิจตกต่ำ ส่งผลต่อต้นทุนการผลิตบัณฑิตสูงขึ้นและผู้สนใจเรียนไม่มีเงินในการเรียน
- T๕ สถาบันการศึกษาทั้งภาครัฐและเอกชนผลิตบัณฑิตพยาบาลเพิ่มมากขึ้น เปิดบริการวิชาการมากขึ้น

- T๖ ระบบฐานข้อมูลของสภช.ยังไม่เสถียรมีการเปลี่ยนแปลง ไม่สามารถนำไปใช้บริหารจัดการและปฏิบัติการณได้
- T๗ กระทรวงสาธารณสุขไม่มีนโยบายให้ทุนการศึกษากับนักศึกษาทุกคนที่เข้ามาเรียน

ผลการวิเคราะห์ปัจจัยเชิงกลยุทธ์ทั้งปัจจัยภายในองค์กร (Internal Strategic Factors Summary:IFAS) และปัจจัยภายนอกองค์กร (External Strategic Factors Summary:EFAS) วิทยาลัยพยาบาลบรมราชชนนี พุทธชินราช ในปี พ.ศ. ๒๕๖๖ ที่สถานะองค์กรอยู่ที่ WT กล่าวคือ จุดอ่อน (Weakness) และภัยคุกคาม (Threats) เรียกว่า อยู่ในสถานะถดถอย (Dogs) แสดงให้เห็นว่าวิทยาลัยพยาบาลบรมราชชนนีพุทธชินราช ควรดำเนินกลยุทธ์ในลักษณะของการตั้งรับดำเนินกลยุทธ์ระยะสั้นเพื่อปกป้องจุดอ่อนที่จะนำไปสู่การถดถอย หรือมุ่งลดจุดอ่อนภายใน และหลีกเลี่ยงภัยคุกคามจากภายนอก

วิทยาลัยพยาบาลบรมราชชนนี พุทธชินราชได้นำผลการวิเคราะห์ดังกล่าว เข้าสู่การจัดทำแผนกลยุทธ์ (๕ ปี) พ.ศ. ๒๕๖๕-๒๕๖๙ และแปลงแผนกลยุทธ์ สู่การปฏิบัติ ในแผนปฏิบัติการ ปีงบประมาณ ๒๕๖๖ โดยมี ๕ ประเด็นยุทธศาสตร์ ๑๒ เป้าประสงค์ ๑๘ กลยุทธ์ ๔๗ ตัวชี้วัดเป้าประสงค์ ๙ แผนงาน มีโครงการตามกลยุทธ์ (Strategic Project: SP) จำนวน ๑๓ โครงการ และโครงการตามพันธกิจ (Routine Project: RP) จำนวน ๓๗ โครงการ มีจำนวนทั้งสิ้น ๕๐ โครงการ ซึ่งจะได้กล่าวต่อไปในส่วนที่ ๓

ส่วนที่ ๓

แผนกลยุทธ์ และแผนปฏิบัติการ ปีงบประมาณ ๒๕๖๖

วิทยาลัยพยาบาลบรมราชชนนี พุทธชินราช มีการจัดทำแผนกลยุทธ์ พ.ศ.๒๕๖๖-๒๕๗๐ โดยบุคลากรทุกระดับมีส่วนร่วมในการวิเคราะห์ผลการดำเนินงานขององค์กร และปัจจัยที่เกี่ยวข้อง ดำเนินการแปลงแผนกลยุทธ์ลงสู่การปฏิบัติเป็นแผนปฏิบัติการประจำปีงบประมาณ ๒๕๖๖ โดยรับการถ่ายทอดประเด็นยุทธศาสตร์ ๕ ประเด็น แต่ละประเด็นยุทธศาสตร์ประกอบด้วยเป้าประสงค์ ตัวชี้วัดเป้าประสงค์ กลยุทธ์ และแผนงานประจำปีงบประมาณ ๒๕๖๖ ดังนี้

ประเด็นยุทธศาสตร์ที่ ๑ การผลิตบัณฑิตพยาบาลที่มีคุณภาพตามมาตรฐานสากล และอัตลักษณ์

ของสถาบัน เพื่อบริหารจัดการสุขภาพชุมชน และการพยาบาลผู้ป่วยโรคเรื้อรัง

เป้าประสงค์ที่ ๑.๑ บัณฑิตมีคุณภาพตามกรอบมาตรฐานคุณวุฒิระดับปริญญาตรี / ปริญญาโท สาขาพยาบาลศาสตร์

กลยุทธ์ที่ ๐๑-๑ ยกระดับกระบวนการจัดการเรียนการสอนที่พัฒนาให้บัณฑิตมีคุณภาพตามกรอบมาตรฐานคุณวุฒิระดับปริญญาตรี/ปริญญาโท สาขาพยาบาลศาสตร์

ตัวชี้วัดที่ ๐๑-๑ ร้อยละของผู้สำเร็จการศึกษาที่มีผลการประเมินคุณภาพตามกรอบมาตรฐานคุณวุฒิระดับปริญญาตรี/ปริญญาโท สาขาพยาบาลศาสตร์ในระดับดีขึ้นไป (คะแนนเฉลี่ยมากกว่าหรือเท่ากับ ๓.๕๑ จากคะแนนเต็ม ๕)

ตัวชี้วัดที่ ๐๑-๒ ร้อยละของนักศึกษาที่ผลการประเมินคุณภาพตามกรอบมาตรฐานคุณวุฒิระดับปริญญาตรี / ปริญญาโท สาขาพยาบาลศาสตร์ในระดับดีขึ้นไป (คะแนนเฉลี่ยมากกว่าหรือเท่ากับ ๓.๕๑ จากคะแนนเต็ม ๕)

กลยุทธ์ที่ ๐๑-๒ สนับสนุนการจัดการเรียนการสอนและการพัฒนานักศึกษาเพื่อพัฒนาผลสัมฤทธิ์ในการสอบรับใบประกอบวิชาชีพ

ตัวชี้วัดที่ ๐๑-๓ ร้อยละของผู้สอบความรู้ขอขึ้นทะเบียนและรับใบอนุญาตประกอบวิชาชีพการพยาบาลและการผดุงครรภ์ผ่านในครั้งแรก

กลยุทธ์ที่ ๐๑-๓ สนับสนุนการพัฒนาทักษะการเรียนรู้ในศตวรรษที่ ๒๑ สู่การพยาบาลตามอัตลักษณ์ที่สถาบันกำหนดและการจัดการสุขภาพชุมชนโรคเรื้อรัง

ตัวชี้วัดที่ ๐๑-๔ คะแนนเฉลี่ยทักษะการเรียนรู้ในศตวรรษที่ ๒๑ ของนักศึกษาตามการรับรู้ของตนเองของนักศึกษาแต่ละชั้นปี อยู่ในระดับดีขึ้นไป (คะแนนเฉลี่ยมากกว่าหรือเท่ากับ ๓.๕๑ จากคะแนนเต็ม ๕) (ตัวชี้วัด ๖ ของคณะ และตัวชี้วัดที่ ๑.๒.๒ ประเด็นยุทธศาสตร์ที่ ๑ ของ สบช.)

ตัวชี้วัดที่ ๐๑-๕ ร้อยละของผู้สำเร็จการศึกษาที่มีผลการประเมินอัตลักษณ์ของสถาบันในระดับดีขึ้นไป (คะแนนเฉลี่ยมากกว่าหรือเท่ากับ ๓.๕๑ จากคะแนนเต็ม ๕) (ตัวชี้วัด ๘ ของคณะ และตัวชี้วัดที่ ๑.๓.๑ ประเด็นยุทธศาสตร์ที่ ๑ ของ สบช.)

ตัวชี้วัดที่ ๐๑-๖ ร้อยละของผู้สำเร็จการศึกษามีผลการประเมินการบริการสุขภาพด้วยหัวใจความเป็นมนุษย์ในระดับดีขึ้นไป (คะแนนเฉลี่ยมากกว่าหรือเท่ากับ ๓.๕๑ จากคะแนนเต็ม ๕)

ตัวชี้วัดที่ ๐๑-๗ ร้อยละของนักศึกษาที่มีผลการสอบภาษาอังกฤษเป็นไปตามเกณฑ์มาตรฐานที่สถาบันกำหนด (ตัวชี้วัดที่ ๕ ของคณะ ตัวชี้วัด ๑.๒.๑ ประเด็นยุทธศาสตร์ที่ ๑ ของ สปช.)

ตัวชี้วัดที่ ๐๑-๘ ร้อยละของนักศึกษาที่มีผลการประเมินทักษะศตวรรษที่ ๒๑ ในระดับดีขึ้นไป (คะแนนเฉลี่ยมากกว่าหรือเท่ากับ ๓.๕๑ จากคะแนนเต็ม ๕) (ตัวชี้วัดที่ ๖ ของคณะ)

ตัวชี้วัดที่ ๐๑-๙ จำนวนผลงานวิจัย/งานสร้างสรรค์/นวัตกรรมของนักศึกษาที่ได้รับรางวัลระดับชาติหรือนานาชาติ (ระดับปริญญาตรีระดับบัณฑิตศึกษา) (ตัวชี้วัดที่ ๗ ของคณะ)

ตัวชี้วัดที่ ๐๑-๑๐ ร้อยละของนักศึกษาชั้นปีสุดท้ายที่มีผลการประเมินสมรรถนะการบริหารจัดการสุขภาวะชุมชนในระดับดีขึ้นไป (ตัวชี้วัดที่ ๘ ของคณะ)

ตัวชี้วัดที่ ๐๑-๑๑ ร้อยละของผู้สำเร็จการศึกษาที่มีผลการประเมินด้านการบริการด้วยหัวใจความเป็นมนุษย์ในระดับดีขึ้นไป (ประเมินโดยผู้ใช้บัณฑิต) (คะแนนเฉลี่ยมากกว่าหรือเท่ากับ ๓.๕๑ จากคะแนนเต็ม ๕) (ตัวชี้วัดที่ ๑๒ ของคณะ ตัวชี้วัด ๑.๓.๒ ประเด็นยุทธศาสตร์ที่ ๑ ของ สปช.)

ตัวชี้วัดที่ ๐๑-๑๒ ร้อยละของนักศึกษาชั้นปีสุดท้ายที่มีผลการประเมินทักษะการพยาบาลผู้ป่วยโรคเรื้อรังในระดับดีขึ้นไป (คะแนนเฉลี่ยมากกว่าหรือเท่ากับ ๓.๕๑ จากคะแนนเต็ม ๕)

กลยุทธ์ที่ ๐๑-๔ สนับสนุนการจัดการเรียนการสอนเพื่อพัฒนาสมรรถนะเชิงวิชาการ วิชาชีพของนักศึกษา

ตัวชี้วัดที่ ๐๑-๑๓ ร้อยละของผู้สำเร็จการศึกษาที่มีผลการประเมินสมรรถนะเชิงวิชาชีพในระดับดีขึ้นไป (ตัวชี้วัดที่ ๑๐ ของคณะ)

เป้าประสงค์ที่ ๑.๒ บริหารหลักสูตรอย่างมีคุณภาพตามมาตรฐานสากล

กลยุทธ์ที่ ๐๑-๕ สนับสนุนการบริหารหลักสูตรเพื่อก้าวสู่การบริหารหลักสูตรตามเกณฑ์มาตรฐาน AUN-QA

ตัวชี้วัดที่ ๐๑-๑๔ คะแนนหลักสูตรการศึกษาที่ผ่านเกณฑ์ AUN-QA ในการประกันคุณภาพหลักสูตร

แผนงาน

๑. แผนผลิตบัณฑิตพยาบาล

๒. แผนพัฒนานักศึกษา

๕ ประเด็นยุทธศาสตร์ที่ ๒ การสร้างองค์ความรู้และนวัตกรรมด้านสุขภาพ เพื่อพัฒนาสุขภาพะชุมชนและสังคม

เป้าประสงค์ที่ ๒.๑ ผลิตผลงานวิจัย ผลงานวิชาการและนวัตกรรมที่มีคุณภาพสามารถนำไปใช้ประโยชน์ในการพัฒนาสุขภาพะของชุมชนหรือสังคม

กลยุทธ์ที่ ๐๒-๑ เร่งรัดการผลิตเผยแพร่ผลงานวิจัยผลงานวิชาการและนวัตกรรมที่มีคุณภาพในระดับชาติและนานาชาติ

ตัวชี้วัดที่ ๐๒-๑๕ ร้อยละของจำนวนผลงานวิจัยและผลงานวิชาการที่ตีพิมพ์ต่อจำนวนอาจารย์ในวารสารระดับชาติและนานาชาติ (ตัวชี้วัดที่ ๑๔ ของคณะ)

ตัวชี้วัดที่ ๐๒-๑๖ จำนวนผลงานวิจัย และผลงานวิชาการที่ถูกอ้างอิงในฐานข้อมูลที่ได้รับการยอมรับ

ตัวชี้วัดที่ ๐๒-๑๗ จำนวนผลงานวิจัย ผลงานวิชาการและนวัตกรรมที่ได้รับ สิทธิบัตรหรืออนุสิทธิบัตรหรือได้รับรางวัลระดับชาติหรือนานาชาติ (ตัวชี้วัดที่ ๑๗ ของคณะ)

ตัวชี้วัดที่ ๐๒-๑๘ จำนวนเงินทุนวิจัยภายนอก (ตัวชี้วัดที่ ๑๘ คณะ)

แผนงาน

๑. แผนงานวิจัย

๕ ประเด็นยุทธศาสตร์ที่ ๓ การบริการวิชาการแก่สังคมเพื่อตอบสนอง ความต้องการของระบบสุขภาพโดยการมีส่วนร่วมของชุมชน

เป้าประสงค์ที่ ๓.๑ ให้บริการวิชาการที่ตอบสนองความต้องการของสังคมและเขตบริการสุขภาพที่ ๒

กลยุทธ์ที่ ๐๓-๑ พัฒนาศูนย์บริการวิชาการที่ตอบสนองความต้องการของระบบสุขภาพของประเทศ

ตัวชี้วัดที่ ๐๓-๑๙ วิทยาลัยมีระดับความสำเร็จในการเสริมสร้างความเข้มแข็งของศูนย์บริการวิชาการ ระดับ ๕ (ตัวชี้วัดที่ ๒๑ ของคณะ)

ตัวชี้วัดที่ ๐๓-๒๐ ร้อยละของบุคลากรที่ได้รับเชิญเป็นวิทยากร กรรมการผู้ทรงคุณวุฒิ ที่ปรึกษา เพิ่มขึ้นจากปีที่ผ่านมา ๑) ระดับชาติ ๒) นานาชาติ (ตัวชี้วัดที่ ๑.๒.๑ ประเด็นยุทธศาสตร์ที่ ๓ ของ สปช.)

ตัวชี้วัดที่ ๐๓-๒๑ ร้อยละของอัตราเพิ่มของการพัฒนาหลักสูตรใหม่ที่นำไปใช้เมื่อเทียบกับปีที่ผ่านมา (ตัวชี้วัดที่ ๒๒ ของคณะ)

ตัวชี้วัดที่ ๐๓-๒๒ ร้อยละของหลักสูตรฝึกอบรมที่มีค่า NPS ระดับดีมากขึ้นไป (ตัวชี้วัดที่ ๑.๓.๓ ประเด็นยุทธศาสตร์ที่ ๓ ของ สปช.)

ตัวชี้วัดที่ ๐๓-๒๓ ร้อยละของอัตราเพิ่มของเงินรายได้จากการบริการวิชาการเทียบกับปีที่ผ่านมา (ตัวชี้วัดที่ ๒.๑.๑ ประเด็นยุทธศาสตร์ที่ ๓ ของ สปช.)

เป้าประสงค์ที่ ๓.๒ พัฒนาศูนย์ความเป็นเลิศทางวิชาการด้านการจัดการโรคเรื้อรัง

กลยุทธ์ที่ ๐๓-๒ พัฒนาชุมชนเข้มแข็งด้านการจัดการโรคเรื้อรังที่ยั่งยืน

ตัวชี้วัดที่ ๐๓-๒๔ ร้อยละของประชาชนที่อยู่ในชุมชนที่ได้รับการพัฒนาสมรรถนะด้านสุขภาพด้วย สปช. โมเดล (ตัวชี้วัดที่ ๑.๓.๒ ประเด็นยุทธศาสตร์ที่ ๓ ของ สปช.)

แผนงาน ๑. แผนงานบริการวิชาการแก่สังคม

 ประเด็นยุทธศาสตร์ที่ ๔ ทำนุบำรุงศิลปวัฒนธรรมภูมิปัญญาท้องถิ่นและความเป็นไทย

เป้าประสงค์ที่ ๔.๑ บุคลากรทุกระดับและนักศึกษา มีความภาคภูมิใจในการทำนุบำรุงและสืบสานศิลปวัฒนธรรม ภูมิปัญญาท้องถิ่นและความเป็นไทย

กลยุทธ์ที่ ๐๔-๑ ส่งเสริมความภาคภูมิใจของบุคลากรทุกระดับและนักศึกษาในการทำนุบำรุงศิลปวัฒนธรรม ภูมิปัญญาท้องถิ่นและความเป็นไทย

ตัวชี้วัดกลยุทธ์ที่ ๐๔-๒๕ ร้อยละของบุคลากรทุกระดับและนักศึกษามีความภาคภูมิใจในการทำนุบำรุงและสืบสานศิลปวัฒนธรรม ภูมิปัญญาท้องถิ่นและความเป็นไทย อยู่ในระดับดี ค่าเฉลี่ยมากกว่า ๓.๕๑ จากคะแนนเต็ม ๕

ตัวชี้วัดกลยุทธ์ที่ ๐๔-๒๖ ร้อยละของบุคลากรทุกระดับและนักศึกษา มีการเข้าร่วมทำนุบำรุงและสืบสานศิลปวัฒนธรรม ภูมิปัญญาท้องถิ่นและความเป็นไทย

เป้าประสงค์ที่ ๔.๒ มีการนำศิลปวัฒนธรรม ภูมิปัญญาท้องถิ่นและความเป็นไทยไปใช้ประโยชน์ในการสร้างเสริมและดูแลสุขภาพ

กลยุทธ์ที่ ๐๔-๒ ส่งเสริมการใช้ประโยชน์ในการสร้างเสริมและดูแลสุขภาพด้วยศิลปวัฒนธรรม ภูมิปัญญาท้องถิ่นและความเป็นไทย

ตัวชี้วัดกลยุทธ์ที่ ๐๔-๒๗ จำนวนผลงานที่มีการบูรณาการศิลปวัฒนธรรม ภูมิปัญญาท้องถิ่นและความเป็นไทยกับการพัฒนานักศึกษา และพันธกิจด้านอื่น (ตัวชี้วัดที่ ๓๖ ของคณะ)

ตัวชี้วัดกลยุทธ์ที่ ๐๔-๒๘ จำนวนการเผยแพร่กิจกรรมหรือผลงานในการสร้างเสริมและดูแลสุขภาพ ที่ใช้ศิลปวัฒนธรรม ภูมิปัญญาท้องถิ่นและความเป็นไทยต่อสาธารณชน (ตัวชี้วัดสภากาชาด)

แผนงาน

๑. แผนงานทำนุบำรุงศิลปวัฒนธรรม ภูมิปัญญาท้องถิ่น และความเป็นไทย

๕ ประเด็นยุทธศาสตร์ที่ ๕ การเป็นองค์กรสมรรถนะสูงภายใต้การบริหารจัดการตามหลักธรรมาภิบาล

เป้าประสงค์ที่ ๕.๑ บริหารการเงินการคลังเพื่อความโปร่งใสและก่อให้เกิดความมั่นคงในสถานะทางการเงินของวิทยาลัย

กลยุทธ์ที่ ๐๕-๑ ส่งเสริมการบริหารการเงินการคลังเพื่อความโปร่งใสและก่อให้เกิดความมั่นคงในสถานะทางการเงินของวิทยาลัย

ตัวชี้วัดที่ ๐๕-๒๙ สภาพคล่องทางการเงิน (Financial liquidity ratio)

เป้าประสงค์ที่ ๕.๒ พัฒนาบุคลากรทุกระดับให้มีสมรรถนะในการปฏิบัติงานและมีจำนวนเพียงพอตามกรอบอัตรากำลังที่กำหนด

กลยุทธ์ที่ ๐๕-๒ การบริหารอัตรากำลังบุคลากรให้สอดคล้องกับความต้องการของวิทยาลัย และเกิดความพอใจ ความผูกพันต่อองค์กร

ตัวชี้วัดที่ ๐๕-๓๐ อัตราส่วนจำนวนอาจารย์ประจำต่อนักศึกษา เต็มเวลาเทียบเท่า (ตัวชี้วัดที่ ๒๗ ของคณะ)

ตัวชี้วัดที่ ๐๕-๓๑ ร้อยละของจำนวนบุคลากรสายสนับสนุนต่อจำนวนกรอบอัตรากำลัง (ตัวชี้วัดที่ ๒๘ ของคณะ)

ตัวชี้วัดที่ ๐๕-๓๒ ร้อยละของบุคลากรที่ผ่านการประเมินสมรรถนะในการปฏิบัติงานอยู่ในระดับดี

ตัวชี้วัดที่ ๐๕-๓๓ ร้อยละของจำนวนอาจารย์ในวิทยาลัยที่มีตำแหน่งทางวิชาการ (ตัวชี้วัดที่ ๓๐ ของคณะ ตัวชี้วัด ๒.๑.๓ ประเด็นยุทธศาสตร์ที่ ๑ ของ สปช)

ตัวชี้วัดที่ ๐๕-๓๔ ร้อยละของบุคลากรสายวิชาการ ที่มีคุณวุฒิ ป.เอก ในภาพรวมของวิทยาลัย (ตัวชี้วัดที่ ๓๑ ของคณะ ตัวชี้วัด ๒.๑.๔ ประเด็นยุทธศาสตร์ที่

๑ ของ สปช)

ตัวชี้วัดที่ ๐๕-๓๕ ร้อยละของบุคลากรที่มีผลการประเมินความสุขในการทำงานเพิ่มขึ้น (ตัวชี้วัดที่ ๒๙ ของคณะ)

ตัวชี้วัดที่ ๐๕-๓๖ ร้อยละอัตรากำลังของบุคลากร

ตัวชี้วัดที่ ๐๕-๓๗ ร้อยละของบุคลากรที่มีทัศนคติต่อองค์กร อยู่ในระดับดีค่าเฉลี่ยมากกว่า ๓.๕๑ จากคะแนนเต็ม ๕

กลยุทธ์ที่ ๐๕-๓ ยกกระดับความเชี่ยวชาญของบุคลากรให้เป็นที่ยอมรับในระดับชาติหรืออาเซียน

ตัวชี้วัดที่ ๐๕-๓๘ ร้อยละของอาจารย์ที่ผ่านการประเมินสมรรถนะตามกรอบมาตรฐานวิชาชีพ PSF ระดับ ๒ ขึ้นไป (ตัวชี้วัดที่ ๑๓ ของคณะ ตัวชี้วัดที่

๒.๑.๒ ของ สปช. ประเด็นยุทธศาสตร์ที่ ๑ ของ สปช.)

ตัวชี้วัดที่ ๐๕-๓๙ ร้อยละของบุคลากรสายวิชาการมีการเพิ่มพูนทักษะปฏิบัติในคลินิก (Faculty Practice) (ตัวชี้วัดที่ ๓๒ ของคณะ)

ตัวชี้วัดที่ ๐๕-๔๐ ร้อยละของอาจารย์ประจำที่มีคุณวุฒิปริญญาเอกตรงตามสาขาที่เปิดการเรียนการสอน (ตัวชี้วัดที่ ๓๓ ของคณะ)

เป้าประสงค์ที่ ๕.๓ พัฒนาระบบเทคโนโลยีสารสนเทศทางการบริหารวิทยาลัยครบวงจร และเชื่อมต่อกับคณะพยาบาลศาสตร์

กลยุทธ์ที่ ๐๕-๔ พัฒนาระบบเทคโนโลยีสารสนเทศเพื่อการบริหารงานและการจัดการศึกษาที่มีประสิทธิภาพ

ตัวชี้วัดที่ ๐๕-๔๑ จำนวนโครงสร้างพื้นฐานด้านเทคโนโลยีสารสนเทศได้มาตรฐานตามที่กำหนด (ตัวชี้วัดที่ ๓๗ ของคณะตัวชี้วัด ๔.๑.๑ ประเด็นยุทธศาสตร์ที่ ๔ ของ สปช)

ตัวชี้วัดที่ ๐๕-๔๒ ระดับความสำเร็จของการพัฒนาระบบสารสนเทศเพื่อใช้ในการตัดสินใจของผู้บริหาร (ตัวชี้วัดที่ ๓๘ ของคณะและตัวชี้วัด ๔.๑.๑ ประเด็นยุทธศาสตร์ที่ ๔ ของ สปช)

เป้าประสงค์ที่ ๕.๔ พัฒนาระบบบริหารวิทยาลัยโดยใช้หลักธรรมาภิบาล

กลยุทธ์ที่ ๐๕-๕ ขับเคลื่อนวิทยาลัยตามเกณฑ์คุณภาพการศึกษาเพื่อการดำเนินการที่เป็นเลิศ

ตัวชี้วัดที่ ๐๕-๕๓ ผลการประเมินตามเกณฑ์คุณภาพการศึกษาเพื่อการดำเนินการที่เป็นเลิศ (ตัวชี้วัดที่ ๓๔ ของคณะ และตัวชี้วัด ๒.๑.๒ ประเด็นยุทธศาสตร์ที่ ๔ ของ สปช)

ตัวชี้วัดที่ ๐๕-๕๔ วิทยาลัยได้รับการรับรองจากสภาการพยาบาลเป็นระยะเวลา ๕ ปี (ตัวชี้วัดที่ ๓๕ ของคณะ และตัวชี้วัด ๒.๑.๒ ประเด็นยุทธศาสตร์ที่ ๔ ของ สปช)

กลยุทธ์ที่ ๐๕-๖ ส่งเสริมการบริหารจัดการวิทยาลัยโดยใช้หลักธรรมาภิบาล

ตัวชี้วัดที่ ๐๕-๕๕ คะแนนการประเมินคุณธรรมและความโปร่งใสในการดำเนินงานของหน่วยงานภาครัฐ ระดับวิทยาลัย (ตัวชี้วัด ๓.๑.๑ ประเด็นยุทธศาสตร์ที่ ๔ ของ สปช)

ตัวชี้วัดที่ ๐๕-๕๖ ระดับความสำเร็จของการควบคุมภายใน (ตัวชี้วัด ๓.๒.๑ ประเด็นยุทธศาสตร์ที่ ๔ ของ สปช)

ตัวชี้วัดที่ ๐๕-๕๗ ระดับความสำเร็จของการดำเนินการ Green office (ตัวชี้วัด ๓.๓.๑ ประเด็นยุทธศาสตร์ที่ ๔ ของ สปช)

แผนงาน

๑. แผนกลยุทธ์การบริหารการเงิน



๒. แผนการบริหาร และพัฒนาบุคลากร

๓. แผนพัฒนาระบบการจัดการข้อมูล และเทคโนโลยีสารสนเทศเพื่อการบริหารจัดการองค์กร และเอื้อต่อการเรียนรู้ในยุคดิจิทัล

๔. แผนงานการบริหารองค์กร

ทั้งนี้เพื่อให้การนำแผนกลยุทธ์ลงสู่การปฏิบัติที่มีประสิทธิภาพ มีการมอบหมายความรับผิดชอบหลักและความรับผิดชอบรอง ดังนี้

กลยุทธ์	ฝ่ายวิชาการ	ฝ่ายวิจัยและบริการวิชาการ	ฝ่ายอำนวยการ
๐๑-๑ ยกระดับกระบวนการจัดการเรียนการสอนที่พัฒนาให้บัณฑิตมีคุณภาพตามกรอบมาตรฐานคุณวุฒิระดับปริญญาตรี / ปริญญาโท สาขาพยาบาลศาสตร์			
๐๑-๒ สนับสนุนการจัดการเรียนการสอนและการพัฒนานักศึกษาเพื่อพัฒนาผลสัมฤทธิ์ในการสอบรับใบประกอบวิชาชีพ			
๐๑-๓ สนับสนุนการพัฒนาทักษะการเรียนรู้ในศตวรรษที่ ๒๑ สู่การพยาบาลตามอัตลักษณ์ที่สถาบันกำหนดและการจัดการสุขภาพชุมชนโรคเรื้อรัง			
๐๑-๔ สนับสนุนการจัดการเรียนการสอนเพื่อพัฒนาสมรรถนะเชิงวิชาการ วิชาชีพของนักศึกษา			
๐๑-๕ สนับสนุนการบริหารหลักสูตรเพื่อก้าวสู่การบริหารหลักสูตรตามเกณฑ์มาตรฐาน AUN-QA			
๐๒-๑ เร่งรัดการผลิตเผยแพร่ผลงานวิจัยผลงานวิชาการและนวัตกรรมที่มีคุณภาพในระดับชาติและนานาชาติ			
๐๓-๑ พัฒนาศูนย์บริการวิชาการที่ตอบสนองความต้องการของระบบสุขภาพของประเทศ			
๐๓-๒ พัฒนาชุมชนเข้มแข็งด้านการจัดการโรคเรื้อรังที่ยั่งยืน			
๐๔-๑ ส่งเสริมความภาคภูมิใจของบุคลากรทุกระดับและนักศึกษาในการทำนุบำรุงศิลปวัฒนธรรม ภูมิปัญญาท้องถิ่นและความเป็นไทย			
๐๔-๒ ส่งเสริมการใช้ประโยชน์ในการสร้างเสริมและดูแลสุขภาพด้วยศิลปวัฒนธรรม ภูมิปัญญาท้องถิ่นและความเป็นไทย			
๐๕-๑ ส่งเสริมการบริหารการเงินการคลังเพื่อความโปร่งใสและก่อให้เกิดความมั่นคงในสถานะทางการเงินของวิทยาลัย			
๐๕-๒ การบริหารอัตรากำลังบุคลากรให้สอดคล้องกับความต้องการของวิทยาลัย และเกิดความผาสุก ความผูกพันต่อองค์กร			
๐๕-๓ ยกระดับความเชี่ยวชาญของบุคลากรให้เป็นที่ยอมรับในระดับชาติหรืออาเซียน			
๐๔-๔ พัฒนาระบบเทคโนโลยีสารสนเทศเพื่อการบริหารงานและการจัดการศึกษาที่มีประสิทธิภาพ			
๐๔-๕ ส่งเสริมการบริหารจัดการวิทยาลัยโดยใช้หลักธรรมาภิบาล			
๐๔-๖ ขับเคลื่อนวิทยาลัยตามเกณฑ์คุณภาพการศึกษาเพื่อการดำเนินการที่เป็นเลิศ			

หมายเหตุ :  ผู้รับผิดชอบหลัก  ผู้รับผิดชอบรอง

: ตัวเลขสองตัวแรกคือประเด็นยุทธศาสตร์ ตัวเลขตัวที่สามคือลำดับที่ของกลยุทธ์ในประเด็นยุทธศาสตร์นั้นๆ

แผนปฏิบัติการ ปีงบประมาณ ๒๕๖๖ วิทยาลัยพยาบาลบรมราชชนนี พุทธชินราช

ตามที่คณะกรรมการบริหารวิทยาลัยฯ คณาจารย์ และบุคลากรทุกระดับ วิทยาลัยพยาบาลบรมราชชนนี พุทธชินราช ได้รับการถ่ายทอดแผนกลยุทธ์สู่การปฏิบัติ เพื่อให้บรรลุวิสัยทัศน์ที่กำหนดว่าวิทยาลัยพยาบาลบรมราชชนนี พุทธชินราช “เป็นสถาบันการศึกษาพยาบาลชั้นนำระดับอาเซียนในการสร้างผู้นำ นวัตกรรม และองค์ความรู้ ทางด้านสุขภาพเพื่อสุขภาวะชุมชน ภายในปี ๒๕๗๐” คณะกรรมการจัดทำแผนปฏิบัติการจึงได้นำ ๕ ประเด็นยุทธศาสตร์ ๑๑ เป้าประสงค์ ๑๖ กลยุทธ์ ๔๗ ตัวชี้วัดเป้าประสงค์ ๙ แผนงาน สู่การปฏิบัติ โดยจัดทำแผนปฏิบัติการ ประจำปีงบประมาณ ๒๕๖๖ ประกอบด้วย ๙ แผนงาน ๕๐ โครงการ โดยมีโครงการขับเคลื่อนแผนกลยุทธ์ (Strategic Project: SP) จำนวน ๑๓ โครงการ และโครงการตามพันธกิจ (Routine Project: RP) จำนวน ๓๗ โครงการ (รวมโครงการการบริหารอัตรากำลัง) โดยมีวัตถุประสงค์ และตัวชี้วัดความสำเร็จของแผน ดังนี้

วัตถุประสงค์

๑. เป็นกรอบในการดำเนินการการบริหารวิทยาลัย
๒. เป็นแนวทางในการกำกับติดตามการดำเนินงานตามแผนปฏิบัติการ ปีงบประมาณ ๒๕๖๖
๓. เป็นแนวทางในการกำกับติดตามการใช้งบประมาณและความสำเร็จของการดำเนินงาน

ตัวชี้วัดความสำเร็จ

๑. ร้อยละ ๘๐ ของโครงการที่กำหนดตามแผนฯ สามารถดำเนินการได้
๒. ร้อยละ ๘๐ ของโครงการที่ดำเนินการแล้วเสร็จสามารถเบิกจ่ายงบประมาณได้ไม่น้อยกว่าร้อยละ ๘๐
๓. ตัวชี้วัดความสำเร็จระดับแผนงาน/โครงการที่ขับเคลื่อนยุทธศาสตร์ บรรลุไม่น้อยกว่าร้อยละ ๘๐
๔. ตัวชี้วัดความสำเร็จระดับแผนงาน/โครงการของแผนปฏิบัติการประจำปี บรรลุไม่น้อยกว่าร้อยละ ๘๐

ประเด็นยุทธศาสตร์	เป้าประสงค์	กลยุทธ์	ตัวชี้วัด กลยุทธ์	แผนงาน	โครงการ ตามกลยุทธ์	โครงการ ตามพันธกิจ	รวมจำนวน (โครงการ)
๑ การผลิตบัณฑิตพยาบาลที่มีคุณภาพตามมาตรฐานสากล และอัตลักษณ์ของสถาบัน เพื่อบริหารจัดการสุขภาวะชุมชน และการพยาบาลผู้ป่วยโรคเรื้อรัง	๒	๕	๑๔	๒	๔	๑๑	๑๕
๒ การสร้างองค์ความรู้และนวัตกรรมด้านสุขภาพ เพื่อพัฒนาสุขภาวะชุมชน และสังคม	๑	๑	๔	๑	๑	๓	๔
๓ การบริการวิชาการแก่สังคมเพื่อตอบสนอง ความต้องการของระบบสุขภาพ โดยการมีส่วนร่วมของชุมชน	๒	๒	๖	๑	๒	๙	๑๑
๔ ทำนุบำรุงศิลปวัฒนธรรมภูมิปัญญาท้องถิ่นและความเป็นไทย	๒	๒	๔	๑	๒	๑	๓
๕ การเป็นองค์กรสมรรถนะสูงภายใต้การบริหารจัดการตามหลักธรรมาภิบาล	๔	๖	๑๙	๔	๔	๑๓	๑๗
สรุปจำนวนทั้งหมด	๑๑	๑๖	๔๗	๙	๑๓	๓๗	๕๐

ประเด็นยุทธศาสตร์	เป้าประสงค์	กลยุทธ์	ตัวชี้วัดกลยุทธ์	แผนงาน	รหัสคณะ	รหัสโครงการ	ชื่อโครงการวิทยาลัยฯ (ชื่อโครงการตามรหัสคณะ)	กลุ่มงานที่รับผิดชอบ							
ประเด็นยุทธศาสตร์ที่ ๑ การผลิตบัณฑิตพยาบาลที่มีคุณภาพตามมาตรฐานสากล และอัตลักษณ์ของสถาบัน เพื่อการบริหารจัดการสุขภาพชุมชนและการพยาบาลผู้ป่วยโรคเรื้อรัง	เป้าประสงค์ที่ ๑.๑ บัณฑิตมีคุณภาพตามกรอบมาตรฐานคุณวุฒิระดับปริญญาตรี / ปริญญาโท สาขาพยาบาลศาสตร์	กลยุทธ์ที่ ๐๑-๑ ยกระดับกระบวนการจัดการเรียนการสอนที่พัฒนาให้บัณฑิตมีคุณภาพตามกรอบมาตรฐานคุณวุฒิระดับปริญญาตรี / ปริญญาโท สาขาพยาบาลศาสตร์	ตัวชี้วัดที่ ๐๑-๑ ร้อยละของผู้สำเร็จการศึกษาที่มีผลการประเมินคุณภาพตามกรอบมาตรฐานคุณวุฒิระดับปริญญาตรี/ปริญญาโท สาขาพยาบาลศาสตร์ในระดับดีขึ้นไป (คะแนนเฉลี่ยมากกว่าหรือเท่ากับ ๓.๕๑ จากคะแนนเต็ม ๕)	แผนงานที่ ๑	FON-Edu-S๑๓	SP๐๑-๐๑	โครงการยกระดับการเรียนการสอนที่ส่งเสริมบัณฑิตตามกรอบมาตรฐานคุณวุฒิระดับปริญญาตรี สาขาพยาบาลศาสตร์ (โครงการเกี่ยวกับการพัฒนารูปแบบ/วิธีการจัดการเรียนการสอน และวัดและการประเมินผลการเรียนรู้แบบใหม่ ๆ)	ฝ่ายวิชาการ							
				แผนผลิตภัณฑ์บัณฑิตพยาบาล					แผนงานที่ ๑	FON-Edu-S๑๓	RP๐๑-๐๑	โครงการบริหารหลักสูตร(โครงการเกี่ยวกับการพัฒนารูปแบบ/วิธีการจัดการเรียนการสอน และวัดและการประเมินผลการเรียนรู้แบบใหม่ ๆ)			
				แผนผลิตภัณฑ์บัณฑิตพยาบาล					แผนงานที่ ๑				FON-Edu-R๐๔	RP๐๑-๐๒	โครงการรับนักศึกษาใหม่ (โครงการเกี่ยวกับการคัดเลือกบุคคลเข้าศึกษาหลักสูตรพยาบาลศาสตรบัณฑิต) (ระดับวิทยาลัย)
				แผนผลิตภัณฑ์บัณฑิตพยาบาล					แผนงานที่ ๑						

ประเด็นยุทธศาสตร์	เป้าประสงค์	กลยุทธ์	ตัวชี้วัดกลยุทธ์	แผนงาน	รหัสคณะ	รหัสโครงการ	ชื่อโครงการวิทยาลัยฯ (ชื่อโครงการตามรหัสคณะ)	กลุ่มงานที่รับผิดชอบ
				แผนงานที่ ๑ แผนผลิตบัณฑิต พยาบาล	FON- Edu-R๐๖	RP๐๑-๐๔	โครงการสัมมนาแหล่งฝึกเพื่อ ประสิทธิภาพการจัดการเรียนการสอน ภาคปฏิบัติ (โครงการเกี่ยวกับการพัฒนาศักยภาพ อาจารย์ที่เลี้ยง สัมมนาแหล่งฝึก ภาคปฏิบัติ)	ฝ่ายวิชาการ
				แผนงานที่ ๑ แผนผลิตบัณฑิต พยาบาล	FON- Edu-R๐๕	RP๐๑-๐๗	โครงการพัฒนาบุคลากรสาธารณสุขตาม ความต้องการของระบบสุขภาพและ บริบทพื้นที่:การจัดการเรียนการสอน หลักสูตรผู้ช่วยพยาบาลรุ่นที่ ๖ (โครงการบริหารจัดการด้านการจัดการ เรียนการสอนหลักสูตรประกาศนียบัตร ผู้ช่วยพยาบาล)	ฝ่ายวิชาการ
		กลยุทธ์ที่ ๐๑-๒ สนับสนุนการจัดการเรียนการ สอนและการพัฒนานักศึกษาเพื่อพัฒนา ผลสัมฤทธิ์ ในการ สอบรับใบประกอบ วิชาชีพ	ตัวชี้วัดที่ ๐๑-๓ ร้อยละของผู้สอบความรู้ ขอขึ้น ทะเบียนและรับใบอนุญาตประกอบ วิชาชีพการพยาบาลและการผดุงครรภ์ ผ่านในครั้งแรก	แผนงานที่ ๑ แผนผลิตบัณฑิต พยาบาล	FON- Edu-R๐๗	SP๐๑-๐๒	โครงการการเตรียมความพร้อมสอบรับ ใบอนุญาตประกอบวิชาชีพการพยาบาล และการผดุงครรภ์ ปีการศึกษา ๒๕๖๕- ๒๕๖๘ (โครงการเตรียมความพร้อมเพื่อการ เรียนรู้และก้าวสู่วิชาชีพ)	ฝ่ายวิชาการ

ประเด็นยุทธศาสตร์	เป้าประสงค์	กลยุทธ์	ตัวชี้วัดกลยุทธ์	แผนงาน	รหัสคณะ	รหัสโครงการ	ชื่อโครงการวิทยาลัยฯ (ชื่อโครงการตามรหัสคณะ)	กลุ่มงานที่รับผิดชอบ
		กลยุทธ์ที่ ๐๑-๓ สนับสนุนการพัฒนาทักษะการเรียนรู้ในศตวรรษที่ ๒๑ สู่การพยาบาลตามอัตลักษณ์ที่สถาบันกำหนด และการจัดการสุขภาพชุมชนโรคเรื้อรัง	ตัวชี้วัดที่ ๐๑-๔	แผนงานที่ ๑ แผน ผลิตบัณฑิต พยาบาล	FON- Edu- So๔.๑	SP๐๑-๐๓	โครงการพัฒนาสมรรถนะบัณฑิต วิทยาลัยพยาบาลบรมราชชนนี พุทธชินราช (เบนทุกา excellent) (โครงการพัฒนากระบวนการเรียนรู้ที่ส่งเสริมให้ผู้เรียนมีสมรรถนะเชิงวิชาชีพ มีอัตลักษณ์ สบช การให้บริการด้วยหัวใจความเป็นมนุษย์ และการบริหารจัดการสุขภาพชุมชน(ทุกวิทยาลัย)	ฝ่ายวิชาการ
			ตัวชี้วัดที่ ๐๑-๕	แผนงานที่ ๑ แผนผลิต บัณฑิต พยาบาล	FON- Edu-5๑๔	RP๐๑-๐๖	โครงการพัฒนาการเรียนรู้ในยุคสังคมวิถีปกติใหม่ (New normal) (โครงการพัฒนาการเรียนรู้ในยุคสังคมวิถีปกติใหม่ (New normal) เช่น พัฒนาคณะกรรมการพัฒนาศูนย์ SIM ของเครือข่าย (คณะ)	ฝ่ายวิชาการ
			๑.๓.๑ ประเด็นยุทธศาสตร์ที่ ๑ ของ สบช.)	แผนงานที่ ๒ แผนพัฒนา นักศึกษา	FON- Edu-R๐๘	RP๐๑-๐๘	โครงการพัฒนานักศึกษาด้วยกิจกรรมเสริมหลักสูตร (กีฬา ตรวจสุขภาพ)	ฝ่ายวิชาการ
			ตัวชี้วัดที่ ๐๑-๖	แผนงานที่ ๒ แผนพัฒนา นักศึกษา	FON- Edu- So๕.๑	RP๐๑-๐๙	โครงการพัฒนานักศึกษาให้มีผลลัพธ์การเรียนรู้และทักษะศตวรรษที่ ๒๑ และมีความเป็นเลิศทางวิชาการ (โครงการพัฒนานักศึกษาแกนนำ ให้มีผลลัพธ์การเรียนรู้และทักษะศตวรรษที่ ๒๑ และมีความเป็นเลิศทางวิชาการ)	ฝ่ายวิชาการ

ประเด็นยุทธศาสตร์	เป้าประสงค์	กลยุทธ์	ตัวชี้วัดกลยุทธ์	แผนงาน	รหัสคณะ	รหัสโครงการ	ชื่อโครงการวิทยาลัยฯ (ชื่อโครงการตามรหัสคณะ)	กลุ่มงานที่รับผิดชอบ
			<p><u>ตัวชี้วัดที่ ๐๑-๗</u> ร้อยละของนักศึกษาที่มีผลการสอบภาษาอังกฤษเป็นไปตามเกณฑ์มาตรฐานที่สถาบันกำหนด (ตัวชี้วัดที่ ๕ ของคณะ ตัวชี้วัด ๑.๒.๑ ประเด็นยุทธศาสตร์ที่ ๑ ของ สปช.)</p> <p><u>ตัวชี้วัดที่ ๐๑-๘</u> ร้อยละของนักศึกษาที่มีผลการประเมินทักษะศตวรรษที่ ๒๑ ในระดับดีขึ้น (คะแนนเฉลี่ยมากกว่าหรือเท่ากับ ๓.๕๑ จากคะแนนเต็ม ๕) (ตัวชี้วัดที่ ๖ ของคณะ)</p> <p><u>ตัวชี้วัดที่ ๐๑-๙</u> จำนวนผลงานวิจัย/งานสร้างสรรค์/นวัตกรรมของนักศึกษาที่ได้รับรางวัลระดับชาติหรือนานาชาติ (ระดับปริญญาตรีระดับบัณฑิตศึกษา) (ตัวชี้วัดที่ ๗ ของคณะ)</p> <p><u>ตัวชี้วัดที่ ๐๑-๑๐</u> ร้อยละของนักศึกษาชั้นปีสุดท้ายที่มีผลการประเมินสมรรถนะการบริหารจัดการสุขภาวะชุมชนในระดับดีขึ้น (ตัวชี้วัดที่ ๙ ของคณะ)</p>		FON-Ser-S๑๙	RP๐๑-๓๕	โครงการพัฒนาแกนนำสร้างสุขภาพด้วยแนวคิด สบช โมเดล	

ประเด็นยุทธศาสตร์	เป้าประสงค์	กลยุทธ์	ตัวชี้วัดกลยุทธ์	แผนงาน	รหัสคณะ	รหัสโครงการ	ชื่อโครงการวิทยาลัยฯ (ชื่อโครงการตามรหัสคณะ)	กลุ่มงานที่รับผิดชอบ
			<u>ตัวชี้วัดที่ ๐๑-๑๑</u> ร้อยละของผู้สำเร็จการศึกษาที่มีผลการประเมินด้านการบริการด้วยหัวใจความเป็นมนุษย์ในระดับดีขึ้นไป (ประเมินโดยผู้ใช้บัณฑิต) (ตัวชี้วัดที่ ๑๒ ของคณะ) <u>ตัวชี้วัดที่ ๐๑-๑๒</u> ร้อยละของนักศึกษาชั้นปีสุดท้ายที่มีผลการประเมินทักษะการพยาบาลผู้ป่วยโรคเรื้อรังในระดับดีขึ้นไป (คะแนนเฉลี่ยมากกว่าหรือเท่ากับ ๓.๕๑ จากคะแนนเต็ม ๕)					
		กลยุทธ์ที่ ๐๑-๔ สนับสนุนการจัดการเรียนการสอนเพื่อพัฒนาสมรรถนะเชิงวิชาการ วิชาชีพ ของนักศึกษา	<u>ตัวชี้วัดที่ ๐๑-๑๓</u> ร้อยละของผู้สำเร็จการศึกษาที่มีผลการประเมินสมรรถนะเชิงวิชาชีพในระดับดีขึ้นไป (ตัวชี้วัดที่ ๑๐ ของคณะ)	แผนงานที่ ๑ แผนผลิตบัณฑิต พยาบาล	FON-Edu-R๐๗	RP๐๑-๐๕	โครงการเตรียมความพร้อมเพื่อการเรียนรู้และก้าวสู่วิชาชีพ	ฝ่ายวิชาการ
	เป้าประสงค์ที่ ๑.๒ บริหารหลักสูตรอย่างมีประสิทธิภาพ	กลยุทธ์ที่ ๐๑-๕ สนับสนุนการบริหารหลักสูตรเพื่อก้าวสู่การบริหารหลักสูตร	<u>ตัวชี้วัดที่ ๐๑-๑๔</u> หลักสูตรการศึกษาที่ผ่านเกณฑ์ AUN-QA ในการประกันคุณภาพหลักสูตรด้วยคะแนนตั้งแต่ ๓.๐๐ ขึ้นไป	แผนงานที่ ๑ แผนผลิตบัณฑิต พยาบาล	FON-Edu-So๒.๑	SP๐๑-๐๔	โครงการยกระดับการบริหารหลักสูตรคุณภาพเพื่อก้าวสู่คุณภาพหลักสูตรตามเกณฑ์มาตรฐาน AUN-QA ปีการศึกษา ๒๕๖๕-๒๕๖๙ (โครงการพัฒนาการประกันคุณภาพ	ฝ่ายวิชาการ

ประเด็นยุทธศาสตร์	เป้าประสงค์	กลยุทธ์	ตัวชี้วัดกลยุทธ์	แผนงาน	รหัสคณะ	รหัสโครงการ	ชื่อโครงการวิทยาลัยฯ (ชื่อโครงการตามรหัสคณะ)	กลุ่มงานที่รับผิดชอบ
	คุณภาพตามมาตรฐานสากล	ตามเกณฑ์มาตรฐาน AUN-QA					การศึกษาภายในระดับหลักสูตร ตามเกณฑ์ AUN QA) (คณะดำเนินการ)	
					FON-Edu-R๐๙	RP๐๑-๓๗	โครงการพัฒนาศูนย์ความเป็นเลิศด้านบริการวิชาการ (โครงการพัฒนา/จัดตั้งศูนย์ฝึกอบรมด้านวิชาการหรือวิชาชีพที่มีความเป็นเลิศในระดับภูมิภาคที่ตอบสนองความต้องการของระบบสุขภาพของประเทศและอาเซียน)	
ประเด็นยุทธศาสตร์ที่ ๒ การสร้างองค์ความรู้และนวัตกรรมด้านสุขภาพเพื่อพัฒนาสุขภาพชุมชนและสังคม	เป้าประสงค์ที่ ๒.๑ ผลิตผลงานวิจัย ผลงานวิชาการและนวัตกรรมที่มีคุณภาพสามารถนำไปใช้ประโยชน์ในการพัฒนาสุขภาพของ	กลยุทธ์ที่ ๐๒-๑ เร่งรัดการผลิตเผยแพร่ผลงานวิจัยผลงานวิชาการและนวัตกรรมที่มีคุณภาพในระดับชาติและนานาชาติ	ตัวชี้วัดที่ ๐๒-๑๕ ร้อยละของจำนวนผลงานวิจัยและผลงานวิชาการที่ตีพิมพ์ต่อจำนวนอาจารย์ในวารสารระดับชาติและนานาชาติ (ตัวชี้วัดที่ ๑๔ ของคณะ)	แผนงานงานวิจัย	FON-Res-S๑๕.๑	SP๐๒-๐๕	โครงการพัฒนาศักยภาพนักวิจัยในการรับทุนวิจัยและนวัตกรรมภายนอก (โครงการพัฒนาศักยภาพนักวิจัยในการกำหนดโจทย์วิจัยในคลินิก เพื่อรับทุนวิจัยและนวัตกรรมภายนอก) (คณะดำเนินการ)	งานวิจัย ผลงานวิชาการ นวัตกรรมวารสาร จริยธรรมและ วิเทศสัมพันธ์ ฝ่ายวิจัยและบริการวิชาการ
			ตัวชี้วัดที่ ๐๒-๑๖ จำนวนผลงานวิจัย และผลงานวิชาการที่ถูกอ้างอิงในฐานข้อมูลที่ได้รับการยอมรับ		FON-Res-S๑๖	RP๐๒-๑๐	โครงการจัดตั้งศูนย์จริยธรรมวิจัยในคน เครือข่ายภูมิภาค: ภาคเหนือ (โครงการขับเคลื่อน/พัฒนาศูนย์ความเป็นเลิศทางการแพทย์ (ระดับคณะ)	
			ตัวชี้วัดที่ ๐๒-๑๗ จำนวนผลงานวิจัย ผลงานวิชาการ และนวัตกรรมที่ได้รับ สิทธิบัตรหรืออนุสิทธิบัตรหรือได้รับรางวัลระดับชาติ		FON-Res-S๑๖	RP๐๒-๑๑	โครงการพัฒนาวารสารวิชาการ (โครงการขับเคลื่อน/พัฒนาศูนย์ความเป็นเลิศทางการแพทย์ (ระดับคณะ และวิทยาลัย)	

ประเด็นยุทธศาสตร์	เป้าประสงค์	กลยุทธ์	ตัวชี้วัดกลยุทธ์	แผนงาน	รหัสคณะ	รหัสโครงการ	ชื่อโครงการวิทยาลัยฯ (ชื่อโครงการตามรหัสคณะ)	กลุ่มงานที่รับผิดชอบ
	ชุมชนหรือสังคม		หรือนานาชาติ (ตัวชี้วัดที่ ๑๗ ของคณะ) ตัวชี้วัดที่ ๑๒-๑๘ จำนวนเงินทุนวิจัยภายนอก (ตัวชี้วัดที่ ๑๘ คณะ)		FON-Res-R๑๒	RP๐๒-๑๒	โครงการเกี่ยวกับการสนับสนุนการผลิตผลงานวิจัย ผลงานวิชาการ งานสร้างสรรค์ และการนำไปใช้ประโยชน์ (โครงการเกี่ยวกับการส่งเสริมความร่วมมือกับสถาบันในต่างประเทศเพื่อการผลิตและเผยแพร่ผลงานวิจัย (ระดับคณะและวิทยาลัย)	
ประเด็นยุทธศาสตร์ที่ ๓ การบริการวิชาการแก่สังคมเพื่อตอบสนองความต้องการของระบบสุขภาพโดยมีส่วนร่วมของชุมชน	เป้าประสงค์ที่ ๓.๑ ให้บริการวิชาการที่ตอบสนองความต้องการของสังคมและเขตบริการสุขภาพที่ ๒	กลยุทธ์ที่ ๐๓-๑ พัฒนาศูนย์บริการวิชาการที่ตอบสนองความต้องการของระบบสุขภาพของประเทศ	ตัวชี้วัดที่ ๐๓-๑๙ วิทยาลัยมีระดับความสำเร็จในการเสริมสร้างความเข้มแข็งของศูนย์บริการวิชาการ ระดับ ๕ (ตัวชี้วัดที่ ๒๑ ของคณะ) ตัวชี้วัดที่ ๐๓-๒๐ ร้อยละของบุคลากรที่ได้รับเชิญเป็นวิทยากร กรรมการ ผู้ทรงคุณวุฒิ ที่ปรึกษาเพิ่มขึ้นจากปีที่ผ่านมาทั้งระดับชาติและนานาชาติ (ตัวชี้วัดที่ ๑.๒.๑ ประเด็นยุทธศาสตร์ที่ ๓ ของสพช.)	แผนงาน บริการ วิชาการแก่ สังคม	FON-Ser-S๒๑	SP๐๓-๐๖	โครงการพัฒนาศูนย์ความเป็นเลิศด้านบริการวิชาการ (โครงการพัฒนา/จัดตั้งศูนย์ฝึกอบรมด้านวิชาการหรือวิชาชีพที่มีความเป็นเลิศในระดับภูมิภาคที่ตอบสนองความต้องการของระบบสุขภาพของประเทศและอาเซียน	งานบริการวิชาการและศูนย์ความเป็นเลิศ ฝ่ายวิจัยและบริการวิชาการ
					FON-Ser-S๒๐	RP๐๓-๑๓	โครงการพัฒนาบุคลากรสาธารณสุขตามความต้องการของระบบสุขภาพและบริบทพื้นที่ (หลักสูตรผู้บริหารสาธารณสุขระดับต้น ปีงบประมาณ ๒๕๖๖) (โครงการพัฒนาหลักสูตร ที่ตอบสนองระบบสุขภาพ หรือคลังหลักสูตร)	
					FON-Ser-S๒๐	RP๐๓-๑๔	โครงการพัฒนาบุคลากรสาธารณสุขตามความต้องการของระบบสุขภาพและบริบทพื้นที่	

ประเด็นยุทธศาสตร์	เป้าประสงค์	กลยุทธ์	ตัวชี้วัดกลยุทธ์	แผนงาน	รหัสคณะ	รหัสโครงการ	ชื่อโครงการวิทยาลัยฯ (ชื่อโครงการตามรหัสคณะ)	กลุ่มงานที่รับผิดชอบ
			<u>ตัวชี้วัดที่ ๐๓-๒๑</u> ร้อยละของอัตราเพิ่มของการพัฒนาหลักสูตรใหม่ที่นำไปใช้เมื่อเทียบกับปีที่ผ่านมา (ตัวชี้วัดที่ ๒๒ ของคณะ) <u>ตัวชี้วัดที่ ๐๓-๒๒</u> ร้อยละของหลักสูตรฝึกอบรมที่มีค่า NPS ระดับดีมากขึ้นไป (ตัวชี้วัดที่ ๑.๓.๓ ประเด็นยุทธศาสตร์ที่ ๓ ของ สปช.) <u>ตัวชี้วัดที่ ๐๓-๒๓</u> ร้อยละของอัตราเพิ่มของเงินรายได้จากการบริการวิชาการเทียบกับปีที่ผ่านมา (ตัวชี้วัดที่ ๒.๑.๑ ประเด็นยุทธศาสตร์ที่ ๓ ของ สปช.)				(หลักสูตรฝึกอบรมการพยาบาลเฉพาะทางสาขาการพยาบาลเวชปฏิบัติทั่วไป (การรักษาโรคเบื้องต้น) รุ่นที่ ๒๐) (โครงการพัฒนาหลักสูตร ที่ตอบสนองระบบสุขภาพ หรือคลังหลักสูตร)	
			FON-Ser-S๒๐		RP๐๓-๑๕	โครงการพัฒนาบุคลากรสาธารณสุขตามความต้องการของระบบสุขภาพและบริบทพื้นที่ (อบรมฟื้นฟูวิชาการประจำปี ๒๕๖๖: การรักษาโรคเบื้องต้น) (โครงการพัฒนาหลักสูตร ที่ตอบสนองระบบสุขภาพ หรือคลังหลักสูตร)		
			FON-Ser-S๑๔		SP๐๓-๐๗	โครงการพัฒนาศักยภาพของวิทยาลัยในการบริการวิชาการสู่การเสริมสร้างความเข้มแข็งของชุมชน (One College One Community) ตำบลสมอแข จังหวัดพิษณุโลก)		
	<u>เป้าประสงค์ที่ ๓.๒</u> พัฒนาศูนย์ความเป็นเลิศทางวิชาการด้านการจัดการโรคเรื้อรัง	<u>กลยุทธ์ที่ ๐๓-๒</u> พัฒนาชุมชนเข้มแข็งด้านการจัดการโรคเรื้อรังที่ยั่งยืน	<u>ตัวชี้วัดที่ ๐๓-๒๔</u> ร้อยละของประชาชนที่อยู่ในชุมชนที่ได้รับการพัฒนาสมรรถนะด้านสุขภาพด้วย สปช. โมเดล (ตัวชี้วัดที่ ๑.๓.๒ ประเด็นยุทธศาสตร์ที่ ๓ ของ สปช.)		FON-Ser-R๑๕	RP๐๓-๑๖	โครงการสัตว์ปลอดโรค คนปลอดภัยจากโรคพิษสุนัขบ้าตามพระปณิธาน ศาสตราจารย์ ดร.สมเด็จเจ้าฟ้าฯ กรมพระศรีสวางควัฒนวรขัตติยราชนารี วิทยาลัยพยาบาลบรมราชชนนี พุทธชินราช	

ประเด็นยุทธศาสตร์	เป้าประสงค์	กลยุทธ์	ตัวชี้วัดกลยุทธ์	แผนงาน	รหัสคณะ	รหัสโครงการ	ชื่อโครงการวิทยาลัยฯ (ชื่อโครงการตามรหัสคณะ)	กลุ่มงานที่รับผิดชอบ
					FON-Ser-R๑๔	RP๐๓-๑๗	โครงการป้องกันโรคเรื้อรังโดยใช้แนวคิดปิงปองจรรยาจร ๗ สี (โครงการบริการวิชาการแบบให้เปล่า/การใช้ประโยชน์จากการบริการวิชาการ ๒/สร้างความเข้มแข็งของชุมชน)	
					FON-Ser-R๑๔	RP๐๓-๑๘	โครงการประเมินและส่งเสริมพัฒนาการในเด็ก (โครงการบริการวิชาการแบบให้เปล่า/การใช้ประโยชน์จากการบริการวิชาการ ๒/สร้างความเข้มแข็งของชุมชน)	
					FON-Ser-R๑๔	RP๐๓-๑๙	โครงการหญิงตั้งครรภ์รู้เท่าทันโรคเบาหวานขณะตั้งครรภ์ (โครงการบริการวิชาการแบบให้เปล่า/การใช้ประโยชน์จากการบริการวิชาการ ๒/สร้างความเข้มแข็งของชุมชน)	
					FON-Ser-R๑๔	RP๐๓-๒๐	โครงการป้องกันโรคเรื้อรังในผู้สูงอายุโดยใช้แนวคิดปิงปองจรรยาจร ๗ สี (โครงการบริการวิชาการแบบให้เปล่า/การใช้ประโยชน์จากการบริการวิชาการ ๒/สร้างความเข้มแข็งของชุมชน)	
					FON-Ser-S๑๙	RP๐๓-๓๖	โครงการอบรม “พระบริบาลภิกษุใช้” ประจำวัด ๑ วัด ๑ รูปทั่วไป โดยสถาบันพระบรมราชชนก เฉลิมพระเกียรติสมเด็จพระอริยวงศาคตญาณ (อมฺพรมหาเถร) สมเด็จพระสังฆราช สกลมหา	

ประเด็นยุทธศาสตร์	เป้าประสงค์	กลยุทธ์	ตัวชี้วัดกลยุทธ์	แผนงาน	รหัสคณะ	รหัสโครงการ	ชื่อโครงการวิทยาลัยฯ (ชื่อโครงการตามรหัสคณะ)	กลุ่มงานที่รับผิดชอบ	
							สังฆปริณายกฉลองพระชนมายุ ๘ รอบ โดยการบูรณาการการเรียนการสอน การพัฒนานักศึกษาการวิจัย และการทำนุบำรุงศิลปะและวัฒนธรรม กับการบริการวิชาการ		
ประเด็นยุทธศาสตร์ที่ ๔ ทำนุบำรุงศิลปวัฒนธรรม ภูมิปัญญาท้องถิ่นและความเป็นไทย	เป้าประสงค์ที่ ๔.๑ บุคลากรทุกระดับและนักศึกษา มีความภาคภูมิใจใน การทำนุบำรุง และสืบสาน ศิลปวัฒนธรรม ภูมิปัญญาท้องถิ่นและ ความเป็นไทย	กลยุทธ์ที่ ๐๔-๑	ส่งเสริมความภาคภูมิใจของ บุคลากรทุกระดับ และนักศึกษาใน การทำนุบำรุง ศิลปวัฒนธรรม ภูมิปัญญาท้องถิ่น และความเป็นไทย	ตัวชี้วัดที่ ๐๔-๒๕ ร้อยละของบุคลากรทุกระดับและ นักศึกษามีความภาคภูมิใจในการทำนุ บำรุงและสืบสานศิลปวัฒนธรรม ภูมิ ปัญญาท้องถิ่นและความเป็นไทย อยู่ ในระดับดี ค่าเฉลี่ยมากกว่า ๓.๕๑ จากคะแนนเต็ม ๕	แผนงานที่ ๑ ทำนุบำรุง ศิลปวัฒนธรรม ภูมิปัญญา ท้องถิ่นและ ความเป็นไทย	FON-Cul-S๓๐	SP๐๔-๐๘	โครงการทำนุบำรุงและสืบสาน ศิลปวัฒนธรรมและความเป็นไทย (โครงการสร้างสรรค์ปัญญาสู่สังคมด้าน ศิลปวัฒนธรรมไทยเพื่อส่งเสริมการบูรณาการศิลปวัฒนธรรมและภูมิปัญญา ไทยกับการพัฒนานักศึกษา)	งานทรัพยากรบุคคล และทำนุบำรุง ศิลป วัฒนธรรม ฝ่าย อำนวยการ
		กลยุทธ์ที่ ๐๔-๒	ส่งเสริมการใช้ ประโยชน์ในการ สร้างเสริมและ ดูแลสุขภาพด้วย ศิลปวัฒนธรรม ภูมิปัญญาท้องถิ่น และความเป็นไทย			ตัวชี้วัดที่ ๐๔-๒๖ ร้อยละของบุคลากรทุกระดับและ นักศึกษา มีการเข้าร่วมทำนุบำรุงและ สืบสานศิลปวัฒนธรรม ภูมิปัญญา ท้องถิ่นและความเป็นไทย	FON-Cul-S๓๐	SP๐๔-๐๙	
	เป้าประสงค์ที่ ๔.๒	ส่งเสริมการนำ ศิลปวัฒน ธรรมภูมิ ปัญญา ท้องถิ่นและ ความเป็นไทย	ตัวชี้วัดที่ ๐๔-๒๗ จำนวนผลงานที่มีการบูรณาการ ศิลปวัฒนธรรม ภูมิปัญญาท้องถิ่นและ ความเป็นไทยกับการพัฒนานักศึกษา และพันธกิจด้านอื่น (ตัวชี้วัดที่ ๓๖ ของคณะ)	FON-Cul-S๓๐		RP๐๔-๒๑	โครงการบูรณาการการเรียนการสอน วิชาสุขภาพจิตและการพยาบาลจิตเวช กับพันธกิจด้านทำนุบำรุงศิลปวัฒนธรรม และภูมิปัญญาท้องถิ่น : การส่งเสริมป้องกันปัญหาสุขภาพจิต		

ประเด็นยุทธศาสตร์	เป้าประสงค์	กลยุทธ์	ตัวชี้วัดกลยุทธ์	แผนงาน	รหัสคณะ	รหัสโครงการ	ชื่อโครงการวิทยาลัยฯ (ชื่อโครงการตามรหัสคณะ)	กลุ่มงานที่รับผิดชอบ
	ไทยไปใช้ประโยชน์ในการสร้างเสริมและดูแลสุขภาพ		<u>ตัวชี้วัดที่ ๐๔-๒๘</u> จำนวนการเผยแพร่กิจกรรมหรือผลงานในการสร้างเสริมและดูแลสุขภาพ ที่ใช้ศิลปวัฒนธรรม ภูมิปัญญาท้องถิ่นและความเป็นไทยต่อสาธารณชน (ตัวชี้วัดสภาการพยาบาล)				ผู้สูงอายุใส่ใจสุขภาพจิตโดยการออกกำลังกายประกอบเพลงพื้นบ้านเมืองสองแคว	
<u>ประเด็นยุทธศาสตร์ที่ ๕</u> การเป็นองค์กรสมรรถนะสูงภายใต้การบริหารจัดการตามหลักธรรมาภิบาล	<u>เป้าประสงค์ที่ ๕.๑</u> บริหารการเงินการคลังเพื่อความโปร่งใสและก่อให้เกิดความมั่นคงในสถานะทางการเงินของวิทยาลัย	<u>กลยุทธ์ที่ ๐๕-๑</u> ส่งเสริมการบริหารการเงินการคลังเพื่อความโปร่งใสและก่อให้เกิดความมั่นคงในสถานะทางการเงินของวิทยาลัย	<u>ตัวชี้วัดที่ ๐๕-๒๙</u> สภาพคล่องทางการเงิน (financial liquidity ratio)	แผนงานที่ ๑ แผนกลยุทธ์การบริหารการเงิน	FON-Adm-R๒๖	SP๐๕-๑๐	โครงการรณรงค์การบริหารจัดการเงินการคลังเพื่อคงสภาพคล่องและความโปร่งใสขององค์กร (โครงการส่งเสริมการจ้างงานจิตอาสาของบุคลากรในการต่อต้านการทุจริตในกิจการของภาครัฐและค่านิยม MOPH-ITA)	งานการเงินและบัญชี ฝ่ายอำนวยการ
	<u>เป้าประสงค์ที่ ๕.๒</u> พัฒนาบุคลากรทุกระดับให้มีสมรรถนะใน	<u>กลยุทธ์ที่ ๐๕-๒</u> การบริหารอัตรากำลังบุคลากรให้สอดคล้องกับความต้องการของ	<u>ตัวชี้วัดที่ ๐๕-๓๐</u> อัตราส่วนจำนวนอาจารย์ประจำต่อนักศึกษาเต็มเวลาเทียบเท่า (ตัวชี้วัดที่ ๒๗ ของคณะ)	แผนงานที่ ๒ แผนการบริหารและพัฒนาบุคลากร	FON-Adm-R๒๕	SP๐๕-๑๑	โครงการบริหารบุคลากร วิทยาลัยพยาบาลบรมราชชนนี พุทธชินราช (โครงการบริหารงานทรัพยากรบุคคล (บริหารภาระงาน บริหารอัตรากำลังเพิ่มวุฒิ และการประเมินผลการปฏิบัติราชการ) HRM & HRP)	งานทรัพยากรบุคคล และทำนุบำรุงศิลปวัฒนธรรม ฝ่ายอำนวยการ

ประเด็นยุทธศาสตร์	เป้าประสงค์	กลยุทธ์	ตัวชี้วัดกลยุทธ์	แผนงาน	รหัสคณะ	รหัสโครงการ	ชื่อโครงการวิทยาลัยฯ (ชื่อโครงการตามรหัสคณะ)	กลุ่มงานที่รับผิดชอบ
	การปฏิบัติงานและมีจำนวนเพียงพอตามกรอบอัตรากำลังที่กำหนด	วิทยาลัย และเกิดความพึงพอใจต่อองค์กร	<p><u>ตัวชี้วัดที่ ๐๕-๓๑</u> ร้อยละของจำนวนบุคลากรสายสนับสนุนต่อจำนวนกรอบอัตรากำลัง (ตัวชี้วัดที่ ๒๘ ของคณะ)</p> <p><u>ตัวชี้วัดที่ ๐๕-๓๒</u> ร้อยละของบุคลากรที่ผ่านการประเมินสมรรถนะในการปฏิบัติงานอยู่ในระดับดี</p> <p><u>ตัวชี้วัดที่ ๐๕-๓๓</u> ร้อยละของจำนวนอาจารย์ในวิทยาลัยที่มีตำแหน่งทางวิชาการ (ตัวชี้วัดที่ ๓๐ ของคณะ ตัวชี้วัด ๒.๑.๓ ประเด็นยุทธศาสตร์ที่ ๑ ของ สปช)</p> <p><u>ตัวชี้วัดที่ ๐๕-๓๔</u> ร้อยละของบุคลากรสายวิชาการที่มีคุณวุฒิ ป.เอก ในภาพรวมของวิทยาลัย (ตัวชี้วัดที่ ๓๑ ของคณะ ตัวชี้วัด ๒.๑.๔ ประเด็นยุทธศาสตร์ที่ ๑ ของ สปช)</p> <p><u>ตัวชี้วัดที่ ๐๕-๓๕</u> ร้อยละของบุคลากรที่มีผลการประเมินความสุขในการทำงานเพิ่มขึ้น (ตัวชี้วัดที่ ๒๙ ของคณะ)</p> <p><u>ตัวชี้วัดที่ ๐๕-๓๖</u> ร้อยละอัตรากำลังของบุคลากร</p>		FON-Adm-R๑๘	RP๐๕-๒๓	โครงการบริหารอัตรากำลังในวิทยาลัยและคณะพยาบาลศาสตร์สู่องค์กรสมรรถนะสูง (HRM ค่าจ้างพกส ลูกจ้างชั่วคราวเงินรายได้ เงินชดเชย ค่าตอบแทนต่าง ๆ)	

ประเด็นยุทธศาสตร์	เป้าประสงค์	กลยุทธ์	ตัวชี้วัดกลยุทธ์	แผนงาน	รหัสคณะ	รหัสโครงการ	ชื่อโครงการวิทยาลัยฯ (ชื่อโครงการตามรหัสคณะ)	กลุ่มงานที่รับผิดชอบ
			<u>ตัวชี้วัดที่ ๐๕-๓๗</u> ร้อยละของบุคลากรที่มีทัศนคติต่อองค์กร อยู่ในระดับดีค่าเฉลี่ยมากกว่า ๓.๕๑ จากคะแนนเต็ม ๕					
		กลยุทธ์ที่ ๐๕-๓ ยกระดับความเชี่ยวชาญของบุคลากรให้เป็นที่ยอมรับในระดับชาติหรืออาเซียน	<u>ตัวชี้วัดที่ ๐๕-๓๘</u> ร้อยละของอาจารย์ที่ผ่านการประเมินสมรรถนะตามกรอบมาตรฐานวิชาชีพ PSF ระดับ ๒ ขึ้นไป (ตัวชี้วัดที่ ๑๓ ของคณะ ตัวชี้วัดที่ ๒.๑.๒ ของ สปช. ประเด็นยุทธศาสตร์ที่ ๑ ของ สปช.) <u>ตัวชี้วัดที่ ๐๕-๓๙</u> ร้อยละของบุคลากรสายวิชาการที่มีการเพิ่มพูนทักษะปฏิบัติในคลินิก (Faculty Practice) (ตัวชี้วัดที่ ๓๒ ของคณะ) <u>ตัวชี้วัดที่ ๐๕-๔๐</u> ร้อยละของอาจารย์ประจำที่มีคุณวุฒิปริญญาเอกตรงตามสาขาที่เปิดการเรียนการสอน (ตัวชี้วัดที่ ๓๓ ของคณะ)		FON-Adm-S๒๓	RP๐๕-๒๒	โครงการส่งเสริมและพัฒนาบุคลากรให้มีความเชี่ยวชาญทางวิชาการและวิชาชีพ (โครงการส่งเสริม/พัฒนาบุคลากรสายสนับสนุน ของคณะพยาบาลศาสตร์ให้มีความเชี่ยวชาญทางวิชาการและอาชีพ (ประชุมเชิงปฏิบัติการพัฒนาบุคลากรด้านต่าง ๆ ฝึกอบรมตามความเชี่ยวชาญ/ความต้องการตามIDP)	งานทรัพยากรบุคคล และทำนุบำรุงศิลปวัฒนธรรม ฝ่ายอำนวยการ
	เป้าประสงค์ ๕.๓ พัฒนาระบบเทคโนโลยี	กลยุทธ์ที่ ๐๕-๕ พัฒนาระบบเทคโนโลยีสารสนเทศเพื่อ	<u>ตัวชี้วัดที่ ๐๕-๔๑</u> จำนวนโครงสร้างพื้นฐานด้านเทคโนโลยี สารสนเทศได้มาตรฐานตามที่กำหนด (ตัวชี้วัดที่ ๓๗ ของคณะ)	แผนงานที่ ๓ พัฒนาระบบการจัดการข้อมูลและ	FON-Adm-S๒๔	SP๐๕-๑๒	โครงการพัฒนาระบบและการใช้ฐานข้อมูลสารสนเทศในการตัดสินใจ สำหรับผู้บริหาร/ระบบสารสนเทศเพื่อการปฏิบัติงาน	งานเทคโนโลยีสารสนเทศ

ประเด็นยุทธศาสตร์	เป้าประสงค์	กลยุทธ์	ตัวชี้วัดกลยุทธ์	แผนงาน	รหัสคณะ	รหัสโครงการ	ชื่อโครงการวิทยาลัยฯ (ชื่อโครงการตามรหัสคณะ)	กลุ่มงานที่รับผิดชอบ
	สารสนเทศทางการบริหารวิทยาลัยครบวงจรและเชื่อมต่อกับคณะพยาบาลศาสตร์	การบริหารงานและการจัดการศึกษาที่มีประสิทธิภาพ	ตัวชี้วัด ๔.๑.๑ ประเด็นยุทธศาสตร์ที่ ๕ ของ สบช) <u>ตัวชี้วัดที่ ๐๕-๔๒</u> ระดับความสำเร็จของการพัฒนาระบบสารสนเทศเพื่อใช้ในการตัดสินใจของผู้บริหาร (ตัวชี้วัดที่ ๓๘ ของคณะและตัวชี้วัด ๔.๑.๑ ประเด็นยุทธศาสตร์ที่ ๕ ของ สบช)	เทคโนโลยีสารสนเทศเพื่อการบริหารจัดการองค์กรและเอื้อต่อการเรียนรู้ในยุคดิจิทัล	FON-Edu-R๐๙	RP๐๕-๒๔	โครงการพัฒนาไอทีสนับสนุนปรกรณ์เพื่อการศึกษา (โครงการเกี่ยวกับการจัดหาวัสดุครุภัณฑ์เพื่อจัดการเรียนการสอนและบริการสำหรับนักศึกษาพยาบาล (ครุภัณฑ์การศึกษา หนังสือ ตำรา วารสาร ฐานข้อมูล สวัสดิการในหอพัก อุปกรณ์กีฬา)	ประชาสัมพันธ์และงานห้องสมุด ฝ่ายอำนวยความสะดวก
					FON-Edu-R๐๙	RP๐๕-๒๕	โครงการเกี่ยวกับการจัดหาวัสดุครุภัณฑ์เพื่อจัดการเรียนการสอนและบริการสำหรับนักศึกษาพยาบาล (โครงการเกี่ยวกับการจัดหาวัสดุครุภัณฑ์เพื่อจัดการเรียนการสอนและบริการสำหรับนักศึกษาพยาบาล (ครุภัณฑ์การศึกษา หนังสือ ตำรา วารสาร ฐานข้อมูล สวัสดิการในหอพัก อุปกรณ์กีฬา)	
	<u>เป้าประสงค์ ๕.๔</u> พัฒนาระบบการบริหาร	<u>กลยุทธ์ที่ ๐๕-๖</u> ขับเคลื่อนวิทยาลัยตามเกณฑ์คุณภาพการศึกษาเพื่อการ	<u>ตัวชี้วัดที่ ๐๕-๔๓</u> ผลการประเมินตามเกณฑ์คุณภาพการศึกษาเพื่อการดำเนินการที่เป็นเลิศ (ตัวชี้วัดที่ ๓๔ ของคณะ และตัวชี้วัด ๒.๑.๒ ประเด็นยุทธศาสตร์ที่ ๕	แผนงานที่ ๔ แผนงานการบริหารองค์กร	FON-Adm-R๑๙	RP๐๕-๒๘	โครงการเตรียมความพร้อมรับการประเมินสภาการพยาบาล (โครงการบริหารจัดการงานประกันคุณภาพการศึกษาภายในของวิทยาลัย/คณะพยาบาลศาสตร์)	งานประกันคุณภาพการศึกษา ฝ่ายอำนวยความสะดวก

ประเด็นยุทธศาสตร์	เป้าประสงค์	กลยุทธ์	ตัวชี้วัดกลยุทธ์	แผนงาน	รหัสคณะ	รหัสโครงการ	ชื่อโครงการวิทยาลัยฯ (ชื่อโครงการตามรหัสคณะ)	กลุ่มงานที่รับผิดชอบ
	วิทยาลัยโดยให้หลักธรรมาภิบาล	ดำเนินการที่เป็นเลิศ	ของ สปช) <u>ตัวชี้วัดที่ ๐๕-๔๔</u> วิทยาลัยได้รับการรับรองจากสภาการพยาบาลเป็นระยะเวลา ๕ ปี (ตัวชี้วัดที่ ๓๕ ของคณะ และตัวชี้วัด ๒.๑.๒ ประเด็นยุทธศาสตร์ที่ ๕ ของ สปช)		FON-Adm-R๑๙	RP๐๕-๒๙	โครงการบริหารจัดการงานประกันคุณภาพการศึกษาภายในของวิทยาลัย/คณะพยาบาลศาสตร์	
		<u>กลยุทธ์ที่ ๐๕-๗</u> ส่งเสริมการบริหารจัดการวิทยาลัยโดยใช้หลักธรรมาภิบาล	<u>ตัวชี้วัดที่ ๐๕-๔๕</u> คะแนนการประเมินคุณธรรมและความโปร่งใสในการดำเนินงานของหน่วยงานภาครัฐ ระดับวิทยาลัย (ตัวชี้วัด ๓.๑.๑ ประเด็นยุทธศาสตร์ที่ ๕ ของ สปช) <u>ตัวชี้วัดที่ ๐๕-๔๖</u> ระดับความสำเร็จของการควบคุมภายใน (ตัวชี้วัด ๓.๒.๑ ประเด็นยุทธศาสตร์ที่ ๕ ของ สปช) <u>ตัวชี้วัดที่ ๐๕-๔๗</u> ระดับความสำเร็จของการดำเนินการ Green office (ตัวชี้วัด ๓.๓.๑ ประเด็นยุทธศาสตร์ที่ ๕ ของ สปช)		FON-Adm-R๒๖	SP๐๕-๑๓	โครงการบริหารวิทยาลัยภายใต้หลักธรรมาภิบาลมุ่งสู่การเป็นองค์กรสมรรถนะสูง	งานบริหารทั่วไป งานทรัพยากรบุคคลและ ทำนุบำรุงศิลปวัฒนธรรม ฝ่าย อำนวยการ
					FON-Adm-R๒๗	RP๐๕-๒๖	โครงการเกี่ยวกับการพัฒนาองค์กรสมรรถนะสูงตามยุทธศาสตร์และกลยุทธ์ (โครงการเกี่ยวกับการพัฒนาองค์กรสมรรถนะสูงตามยุทธศาสตร์และกลยุทธ์ (ทำแผนยุทธศาสตร์ ยุทธศาสตร์เงิน แผนปฏิบัติการ)	งานยุทธศาสตร์ ฝ่าย อำนวยการ
					FON-Adm-R๒๐	RP๐๕-๒๗	โครงการบริหารจัดการความเสี่ยงและการควบคุมภายในของวิทยาลัย/คณะพยาบาลศาสตร์	งานยุทธศาสตร์ ฝ่าย อำนวยการ

ประเด็นยุทธศาสตร์	เป้าประสงค์	กลยุทธ์	ตัวชี้วัดกลยุทธ์	แผนงาน	รหัสคณะ	รหัสโครงการ	ชื่อโครงการวิทยาลัยฯ (ชื่อโครงการตามรหัสคณะ)	กลุ่มงานที่รับผิดชอบ
					FON-Adm-R๒๑	RP๐๕-๓๐	โครงการประชุมเชิงปฏิบัติการการป้องกันและบรรเทาสาธารณภัย (โครงการเกี่ยวกับการพัฒนาศูนย์ศึกษาอาศัยเพื่อสนับสนุนการเรียนการสอนและการปฏิบัติงาน)	งานบริหารทั่วไป งานการเงินและบัญชี งานพัสดุ
					FON-Adm-R๒๓	RP๐๕-๓๑	โครงการเกี่ยวกับการสนับสนุนค่าใช้จ่ายสาธารณูปโภค	ฝ่าย อำนวยการ
					FON-Adm-R๒๑	RP๐๕-๓๒	โครงการสนับสนุนสิ่งอำนวยความสะดวกในการปฏิบัติราชการ (โครงการเกี่ยวกับการพัฒนาศูนย์ศึกษาอาศัยเพื่อสนับสนุนการเรียนการสอนและการปฏิบัติงาน)	
					FON-Adm-S๒๘	RP๐๕-๓๓	โครงการพัฒนาวิทยาลัยสีเขียว (Green Office) (โครงการพัฒนาคณะพยาบาลศาสตร์สู่การเป็นหน่วยงานสีเขียวแห่งความสุข) (Green Office)	งานบริหารทั่วไป งานการเงินและบัญชี งานทรัพยากรบุคคลฯ
					FON-Adm-R๒๑	RP๐๕-๓๔	โครงการก่อสร้างระบบบำบัดน้ำเสียภายใน วิทยาลัยพยาบาลบรมราชชนนี พุทธชินราช (โครงการเกี่ยวกับการพัฒนาศูนย์ศึกษาอาศัยเพื่อสนับสนุนการเรียนการสอนและการปฏิบัติงาน)	ฝ่าย อำนวยการ



ชื่อแผนงาน	๑. แผนงานผลิตบัณฑิตพยาบาล
วัตถุประสงค์ของแผนงาน	๑. เป็นกรอบในการดำเนินงานการบริหารงานการผลิตบัณฑิตพยาบาล ๒. เป็นแนวทางในการกำกับติดตามการดำเนินงานการผลิตบัณฑิตพยาบาล ๓. เป็นแนวทางในการกำกับติดตามการใช้งบประมาณและความสำเร็จของการดำเนินงาน
ตัวชี้วัดแผนงาน	๑. ร้อยละ ๘๐ ของโครงการที่กำหนดตามแผนฯ สามารถดำเนินการได้ ๒. ร้อยละ ๘๐ ของโครงการที่ดำเนินการแล้วเสร็จสามารถเบิกจ่ายงบประมาณได้ไม่น้อยกว่าร้อยละ ๘๐ ๓. ตัวชี้วัดความสำเร็จระดับโครงการที่ขับเคลื่อนยุทธศาสตร์ บรรลุไม่น้อยกว่าร้อยละ ๘๐ ๔. ตัวชี้วัดความสำเร็จระดับโครงการของแผนปฏิบัติการประจำปี บรรลุไม่น้อยกว่าร้อยละ ๘๐
ความสอดคล้อง	
ประเด็นยุทธศาสตร์ที่ ๑ การผลิตบัณฑิตพยาบาลที่มีคุณภาพตามมาตรฐานสากล และอัตลักษณ์ของสถาบัน เพื่อบริหารจัดการสุขภาวะชุมชน และการพยาบาลผู้ป่วยโรคเรื้อรัง	
<p>เป้าประสงค์ที่ ๑.๑ บัณฑิตมีคุณภาพตามกรอบมาตรฐานคุณวุฒิระดับปริญญาตรี / ปริญญาโท สาขาพยาบาลศาสตร์</p> <p>กลยุทธ์ที่ ๑๑-๑ ยกระดับกระบวนการจัดการเรียนการสอนที่พัฒนาให้บัณฑิตมีคุณภาพตามกรอบมาตรฐานคุณวุฒิระดับปริญญาตรี/ปริญญาโท สาขาพยาบาลศาสตร์</p> <p>ตัวชี้วัดที่ ๑๑-๑ ร้อยละของผู้สำเร็จการศึกษาที่มีผลการประเมินคุณภาพตามกรอบมาตรฐานคุณวุฒิระดับปริญญาตรี/ปริญญาโท สาขาพยาบาลศาสตร์ในระดับดีขึ้น (คะแนนเฉลี่ยมากกว่าหรือเท่ากับ ๓.๕๑ จากคะแนนเต็ม ๕)</p> <p>ตัวชี้วัดที่ ๑๑-๒ ร้อยละของนักศึกษาที่ผลการประเมินคุณภาพตามกรอบมาตรฐานคุณวุฒิระดับปริญญาตรี / ปริญญาโท สาขาพยาบาลศาสตร์ในระดับดีขึ้น (คะแนนเฉลี่ยมากกว่าหรือเท่ากับ ๓.๕๑ จากคะแนนเต็ม ๕)</p> <p>กลยุทธ์ที่ ๑๑-๒ สนับสนุนการจัดการเรียนการสอนและการพัฒนานักศึกษาเพื่อพัฒนาผลสัมฤทธิ์ในการสอบรับใบประกอบวิชาชีพ</p> <p>ตัวชี้วัดที่ ๑๑-๓ ร้อยละของผู้สอบความรู้ข้อขึ้นทะเบียนและรับใบอนุญาตประกอบวิชาชีพการพยาบาลและการผดุงครรภ์ผ่านในครั้งแรก</p> <p>กลยุทธ์ที่ ๑๑-๓ สนับสนุนการพัฒนาทักษะการเรียนรู้ในศตวรรษที่ ๒๑ สู่การพยาบาลตามอัตลักษณ์ที่สถาบันกำหนดและการจัดการสุขภาวะชุมชนโรคเรื้อรัง</p> <p>ตัวชี้วัดที่ ๑๑-๔ คะแนนเฉลี่ยทักษะการเรียนรู้ในศตวรรษที่ ๒๑ ของนักศึกษาตามการรับรู้ของตนเองของนักศึกษาแต่ละชั้นปี อยู่ในระดับดีขึ้น (คะแนนเฉลี่ยมากกว่าหรือเท่ากับ ๓.๕๑ จากคะแนนเต็ม ๕) (ตัวชี้วัด ๖ ของคณะ และตัวชี้วัดที่ ๑.๒.๒ ประเด็นยุทธศาสตร์ที่ ๑ ของ สบช.)</p>	

	<p>ตัวชี้วัดที่ ๐๑-๕ ร้อยละของผู้สำเร็จการศึกษาที่มีผลการประเมินอัตลักษณ์ของสถาบันในระดับดีขึ้น (คะแนนเฉลี่ยมากกว่าหรือเท่ากับ ๓.๕๑ จากคะแนนเต็ม ๕) (ตัวชี้วัด ๘ ของคณะ และตัวชี้วัดที่ ๑.๓.๑ ประเด็นยุทธศาสตร์ที่ ๑ ของ สบช.)</p> <p>ตัวชี้วัดที่ ๐๑-๖ ร้อยละของผู้สำเร็จการศึกษาที่มีผลการประเมินการบริการสุขภาพด้วยหัวใจความเป็นมนุษย์ในระดับดีขึ้น (คะแนนเฉลี่ยมากกว่าหรือเท่ากับ ๓.๕๑ จากคะแนนเต็ม ๕) (ตัวชี้วัดที่ ๑๒ ของคณะ ตัวชี้วัด ๑.๓.๒ ประเด็นยุทธศาสตร์ที่ ๑ ของ สบช.)</p> <p>ตัวชี้วัดที่ ๐๑-๗ ร้อยละของนักศึกษาที่มีผลการสอบภาษาอังกฤษเป็นไปตามเกณฑ์มาตรฐานที่สถาบันกำหนด (ตัวชี้วัดที่ ๕ ของคณะ ตัวชี้วัด ๑.๒.๑ ประเด็นยุทธศาสตร์ที่ ๑ ของ สบช.)</p> <p>ตัวชี้วัดที่ ๐๑-๘ ร้อยละของนักศึกษาที่มีผลการประเมินทักษะศตวรรษที่ ๒๑ ในระดับดีขึ้น (คะแนนเฉลี่ยมากกว่าหรือเท่ากับ ๓.๕๑ จากคะแนนเต็ม ๕) (ตัวชี้วัดที่ ๖ ของคณะ)</p> <p>ตัวชี้วัดที่ ๐๑-๙ จำนวนผลงานวิจัย/งานสร้างสรรค์/นวัตกรรมของนักศึกษาที่ได้รับรางวัลระดับชาติหรือนานาชาติ (ระดับปริญญาตรีระดับบัณฑิตศึกษา) (ตัวชี้วัดที่ ๗ ของคณะ)</p> <p>ตัวชี้วัดที่ ๐๑-๑๐ ร้อยละของนักศึกษาชั้นปีสุดท้ายที่มีผลการประเมินสมรรถนะการบริหารจัดการสุขภาวะชุมชนในระดับดีขึ้น (ตัวชี้วัดที่ ๙ ของคณะ)</p> <p>ตัวชี้วัดที่ ๐๑-๑๑ ร้อยละของผู้สำเร็จการศึกษาที่มีผลการประเมินด้านการบริการด้วยหัวใจความเป็นมนุษย์ในระดับดีขึ้น (ประเมินโดยผู้ใช้บัณฑิต) (ตัวชี้วัดที่ ๑๒ ของคณะ)</p> <p>ตัวชี้วัดที่ ๐๑-๑๒ ร้อยละของนักศึกษาชั้นปีสุดท้ายที่มีผลการประเมินทักษะการพยาบาลผู้ป่วยโรคเรื้อรังในระดับดีขึ้น (คะแนนเฉลี่ยมากกว่าหรือเท่ากับ ๓.๕๑ จากคะแนนเต็ม ๕)</p> <p>กลยุทธ์ที่ ๐๑-๔ สนับสนุนการจัดการเรียนการสอนเพื่อพัฒนาสมรรถนะเชิงวิชาการ วิชาชีพของนักศึกษา</p> <p>ตัวชี้วัดที่ ๐๑-๑๓ ร้อยละของผู้สำเร็จการศึกษาที่มีผลการประเมินสมรรถนะเชิงวิชาชีพในระดับดีขึ้น (ตัวชี้วัดที่ ๑๐ ของคณะ)</p>
เป้าประสงค์ที่ ๑.๒ บริหารหลักสูตรอย่างมีคุณภาพตามมาตรฐานสากล	<p>กลยุทธ์ที่ ๐๑-๕ สนับสนุนการบริหารหลักสูตรเพื่อก้าวสู่การบริหารหลักสูตรตามเกณฑ์มาตรฐาน AUN-QA</p> <p>ตัวชี้วัดที่ ๐๑-๑๔ หลักสูตรการศึกษาที่ผ่านเกณฑ์ AUN-QA ในการประกันคุณภาพหลักสูตรด้วยคะแนนตั้งแต่ ๓.๐๐ ขึ้นไป</p>
ผู้กำกับดูแลตัวชี้วัด	รองผู้อำนวยการฝ่ายวิชาการ

ลำดับที่ ๑	โครงการยกระดับการเรียนการสอนที่ส่งเสริมบัณฑิตตามกรอบมาตรฐานคุณวุฒิระดับปริญญาตรี สาขาพยาบาลศาสตร์ (โครงการเกี่ยวกับการพัฒนารูปแบบ/วิธีการจัดการเรียนการสอน และวัดและการประเมินผลการเรียนรู้แบบใหม่ ๆ)	รหัสโครงการวิทยาลัยฯ SP๐๑-๐๑ รหัสโครงการคณะ FON-Edu-S๑๓
ส่วนราชการ คณะพยาบาลศาสตร์		หน่วยงาน วิทยาลัยพยาบาลบรมราชชนนี พุทธชินราช ฝ่ายวิชาการ
แผนงานตามพันธกิจ (เลือกได้เพียง ๑ ข้อเท่านั้น) <input checked="" type="checkbox"/> ด้านการผลิตและพัฒนาบุคลากร <input type="checkbox"/> ด้านการวิจัยและนวัตกรรม <input type="checkbox"/> ด้านการบริการวิชาการแก่สังคม <input type="checkbox"/> ด้านการส่งเสริมและทะนุบำรุงศิลปวัฒนธรรม <input type="checkbox"/> ด้านบริหารจัดการองค์กรสมรรถนะสูง		ลักษณะ/ประเภทโครงการ <input type="checkbox"/> โครงการเชิงกลยุทธ์ สบช. ตามกลยุทธ์ที่ ของแผนยุทธศาสตร์สบช./แผนกลยุทธ์ด้านการเงิน/บุคคล/สารสนเทศ <input checked="" type="checkbox"/> โครงการตามยุทธศาสตร์คณะ ตามประเด็นยุทธศาสตร์ที่ ๑ กลยุทธ์ที่ ๑.๑ <input checked="" type="checkbox"/> โครงการตามยุทธศาสตร์วิทยาลัยฯ พันธกิจที่ ๑ ผลิตบัณฑิตพยาบาลและบุคลากรด้านสุขภาพที่มีคุณภาพตามมาตรฐานสากล <input type="checkbox"/> โครงการงานประจำตามพันธกิจ..... <input type="checkbox"/> โครงการตามนโยบาย เรื่อง.....

วัตถุประสงค์	ตัวชี้วัดความสำเร็จของโครงการ	รายละเอียดโครงการ/กิจกรรม (วิธีดำเนินการ)	กลุ่มเป้าหมาย	ผลผลิต	ระยะเวลาดำเนินการ	แหล่งเงิน (บาท)	ผู้รับผิดชอบ
๑. เพื่อยกระดับการผลิตบัณฑิตให้มีคุณลักษณะบัณฑิตที่พึงประสงค์ของหลักสูตร ๒. เพื่อยกระดับการผลิตบัณฑิตให้มีคุณภาพตามกรอบมาตรฐานคุณวุฒิระดับปริญญาตรีสาขาพยาบาลศาสตร์ ๓. เพื่อผลิตบัณฑิตให้มีคุณลักษณะตาม	ระดับความพึงพอใจของผู้ใช้บัณฑิตต่อคุณลักษณะบัณฑิตที่พึงประสงค์ของหลักสูตร อยู่ในระดับดีมาก (ค่าเป้าหมายค่าคะแนนเฉลี่ยมากกว่าหรือเท่ากับ ๔.๕๒ จากคะแนนเต็ม ๕)	กิจกรรมที่ ๑ การเรียนการสอนที่ส่งเสริมบัณฑิตตามกรอบแนวคิดการจัดการศึกษาที่เน้นผลลัพธ์ ๑.๑ กำหนดนโยบาย การจัดการเรียนการสอนที่ส่งเสริมบัณฑิตตามกรอบแนวคิดการจัดการ ศึกษาที่เน้นผลลัพธ์และจัดทำบันไดการพัฒนา นักศึกษารายชั้นปี	๑.๑ คณะกรรมการบริหารหลักสูตร	๑.วิทยาลัยมีนักศึกษาที่มีคุณลักษณะที่พึงประสงค์ ตามหลักสูตร กำหนด ๒. บัณฑิตของวิทยาลัยได้รับการยอมรับจากสังคม	๑.๑ วันที่ ๙-๑๐ มกราคม ๒๕๖๖ และ ๒๗ มกราคม ๒๕๖๖	กิจกรรมที่ ๑.๑ - ไม่ใช้งบประมาณ	อ.ดร.เบญจภรณ์ นาคมดี

วัตถุประสงค์	ตัวชี้วัดความสำเร็จของโครงการ	รายละเอียดโครงการ/กิจกรรม (วิธีดำเนินการ)	กลุ่มเป้าหมาย	ผลผลิต	ระยะเวลาดำเนินการ	แหล่งเงิน (บาท)	ผู้รับผิดชอบ
มาตรฐานการอุดมศึกษา พ.ศ. ๒๕๖๑ (DOE)		<p>๑.๒ ดำเนินการจัดการเรียนการสอนตามนโยบายที่กำหนดดังนี้</p> <p>๑.๒.๑ ในหมวดวิชาพย.ทุกราย วิชาให้มีการจัดการเรียนการสอนที่สร้างประสบการณ์การเรียนการสอนตามกรอบแนวคิดการจัดการศึกษาที่เน้นผลลัพธ์ที่พัฒนา การบริหารสุขภาวะชุมชนและการพยาบาลผู้ป่วยโรคเรื้อรัง และ สบช.โมเดลอย่างต่อเนื่อง</p> <p>๑.๒.๒ ในหมวดวิชาพย.ทุกรายวิชาจัดให้มีรูปแบบการวัดประเมินผลตามกรอบแนวคิดการจัดการศึกษาที่เน้นผลลัพธ์ เช่น MEQ ,OSCE, สถานการณ์เสมือนจริง ในรายวิชาทฤษฎี /ปฏิบัติ</p> <p>๑.๓ ประเมินผลการจัดการเรียนการสอนในรายวิชาตามแผนที่กำหนด</p> <p>๑.๔ จัดเวทีแลกเปลี่ยนเรียนรู้ ระหว่างภาควิชาเกี่ยวกับการจัดการเรียนการสอน เรื่องการจัดการเรียนการสอนเพื่อสร้างประสบการณ์การบริหารสุขภาวะชุมชนและการพยาบาลผู้ป่วยโรคเรื้อรัง และ</p>	<p>๑.๒ นักศึกษา ชั้นปีที่ ๑-๔</p> <p>๑.๓ นักศึกษา ชั้นปีที่ ๑-๔</p> <p>๑.๔ อาจารย์ ประจำ หลักสูตร</p>	<p>๓. วิทยาลัยมีชื่อเสียงเป็นแหล่งอ้างอิงการจัดการศึกษาให้มีคุณภาพ</p>	<p>๑.๒ ปีการศึกษา ๒๕๖๖ กรกฎาคม ๒๕๖๖- มิถุนายน ๒๕๖๗</p> <p>๑.๓ ปีการศึกษา ๒๕๖๖(กรกฎาคม ๒๕๖๖-มิถุนายน ๒๕๖๗)</p> <p>๑.๔ วันที่ ๓๑ พฤษภาคม ๒๕๖๖</p>	<p>กิจกรรมที่ ๑.๒ - ไม่ใช้งบประมาณ</p> <p>กิจกรรมที่ ๑.๓ - ไม่ใช้งบประมาณ</p> <p>กิจกรรมที่ ๑.๔ - ไม่ใช้งบประมาณ</p>	

วัตถุประสงค์	ตัวชี้วัดความสำเร็จของโครงการ	รายละเอียดโครงการ/กิจกรรม (วิธีดำเนินการ)	กลุ่มเป้าหมาย	ผลผลิต	ระยะเวลาดำเนินการ	แหล่งเงิน (บาท)	ผู้รับผิดชอบ
		สบช.โมเดล เพื่อพัฒนาให้เป็น Good practice ปีการศึกษาละ ๑ ครั้ง ๑.๕ จัดเวทีแลกเปลี่ยนเรียนรู้ ของ นักศึกษาเรื่องสมรรถนะการบริหารสุข ภาวะชุมชนและการพยาบาลผู้ป่วยโรค เรื้อรัง และสบช.โมเดล เพื่อพัฒนาให้เป็น Good practice ปีการศึกษาละ ๑ ครั้ง	๑.๕ นักศึกษา ชั้นปีที่ ๑-๔		๑.๕ วันที่ ๒๘ พฤษภาคม ๒๕๖๖	กิจกรรมที่ ๑.๕ - ไม่ใช้งบประมาณ	
		กิจกรรมที่ ๒ การแข่งขันวิชาการและ ทักษะปฏิบัติการพยาบาล (new normal edutainment award) ๒.๑ แข่งขันตอบปัญหาวิชาการพยาบาล ๘ สาขาที่สอบสภากาพยาบาล สำหรับ นักศึกษาชั้นปีที่ ๔	กิจกรรมที่ ๒ ๒.๑ นักศึกษา ชั้นปีที่ ๔ จำนวน ๑๔๗ คน	นักศึกษาได้รับการพัฒนา ทักษะการ เรียนรู้ใน ศตวรรษที่ ๒๑	กิจกรรมที่ ๒ ๒.๑ วันที่ ๒๕ ธันวาคม ๒๕๖๕	กิจกรรมที่ ๒ (เงิน รายได้) กิจกรรมที่ ๒.๑ - ค่าอาหารกลางวัน สำหรับนักศึกษา จำนวน ๑๔๗ คน x ๕๐ บาท x ๑มือ เป็นเงิน ๗,๓๕๐ บาท - ค่าอาหารว่างและ เครื่องดื่มสำหรับ นักศึกษาจำนวน ๑๔๗ คน x ๒๐บาท x ๒ มื้อ เป็นเงิน ๕,๘๘๐ บาท - ค่าวัสดุและอุปกรณ์ เป็นเงิน ๕,๐๐๐ บาท รวม ๒.๑ จำนวน ๑๘,๒๓๐ บาท	อ.อวิณท์ บัวประชุม และสโมสร นักศึกษา

วัตถุประสงค์	ตัวชี้วัดความสำเร็จของโครงการ	รายละเอียดโครงการ/กิจกรรม (วิธีดำเนินการ)	กลุ่มเป้าหมาย	ผลผลิต	ระยะเวลาดำเนินการ	แหล่งเงิน (บาท)	ผู้รับผิดชอบ
		<p>๒.๒ จัดแข่งขันตอบปัญหาภาษาอังกฤษในทักษะ listening</p> <p>๒.๓ จัดแข่งขันตอบปัญหาวิชาการ ๔ รายวิชา ได้แก่ วิชากายวิภาคและสรีรวิทยา จุลชีววิทยา วิชาเภสัชวิทยา และวิชาพยาธิสรีรวิทยา</p> <p>๒.๔ แข่งขันปฏิบัติทักษะการพยาบาลแยกตามสาขา ๕ ฐาน ได้แก่ ๑) สาขาวิชาการพยาบาลผู้ใหญ่ และผู้สูงอายุ ๒) สาขาวิชาการพยาบาลเด็กและวัยรุ่น ๓) สาขาวิชาการพยาบาลมารดา ทารกและการผดุงครรภ์ ๔) สาขาวิชาการพยาบาลชุมชน และ ๕) สาขาวิชาการพยาบาลจิตเวชและสุขภาพจิต</p> <p>๒.๕ จัดเวทีวิชาการภายในวิทยาลัยที่เปิดโอกาสให้นักศึกษานำเสนอผลงานการวิจัย/นวัตกรรมวิชาการ/นวัตกรรมเพื่อสร้างเสริมทักษะการเรียนรู้ที่ศตวรรษที่ ๒๑ ของนักศึกษา และร่วมประชุมวิชาการนำเสนอกรณีศึกษาที่น่าสนใจเรื่องสมรรถนะการบริหารจัดการสุขภาพชุมชนและสมรรถนะการพยาบาลผู้ป่วยโรคเรื้อรัง</p>	<p>กิจกรรมที่ ๒.๒-๒.๗</p> <p>- นักศึกษา ปี ๑-๓ จำนวน ๓๕๕ คน</p> <p>- อาจารย์ จำนวน ๕๔ คน</p>		<p>๒.๒-๒.๗ วันที่ ๒๘ พฤษภาคม ๒๕๖๖</p>	<p>กิจกรรมที่ ๒.๒-๒.๗</p> <p>- ค่าอาหารกลางวัน สำหรับนักศึกษา ๓๕๕ คน x ๕๐ บาท x ๑ มื้อ เป็นเงิน ๑๗,๗๕๐ บาท</p> <p>- ค่าอาหารว่างและเครื่องดื่มสำหรับนักศึกษา ๓๕๕ คน x ๒๐ บาท x ๒ มื้อ เป็นเงิน ๑๔,๒๐๐ บาท</p> <p>- ค่าอาหารกลางวัน สำหรับอาจารย์ ๕๔ คน x ๕๐ บาท x ๑ มื้อ เป็นเงิน ๒,๗๐๐ บาท</p> <p>- ค่าอาหารว่างและเครื่องดื่มสำหรับอาจารย์ ๕๔ คน x ๒๕ บาท x ๒ มื้อ เป็นเงิน ๒,๗๐๐ บาท</p> <p>รวมเงินกิจกรรมที่ ๒.๒-๒.๗ เป็นเงิน ๓๗,๓๕๐ บาท</p>	

วัตถุประสงค์	ตัวชี้วัดความสำเร็จของโครงการ	รายละเอียดโครงการ/กิจกรรม (วิธีดำเนินการ)	กลุ่มเป้าหมาย	ผลผลิต	ระยะเวลาดำเนินการ	แหล่งเงิน (บาท)	ผู้รับผิดชอบ
		<p>๒.๖ ถอดบทเรียนเกี่ยวกับความสำเร็จของการพัฒนานักศึกษาที่ก่อเกิดประโยชน์ สร้างคุณค่าต่อตนเองและสถาบัน</p> <p>๒.๗ ประเมินนักศึกษาแต่ละชั้นปีเกี่ยวกับคุณสมบัติของนักสร้างสรรค์นวัตกรรม โดยเฉพาะในเรื่องความคิด วิเคราะห์ ริเริ่ม สร้างสรรค์</p>				รวมเงินกิจกรรมที่ ๒ เป็นเงินทั้งสิ้น ๕๕,๕๘๐ บาท	
		<p>กิจกรรมที่ ๓ การส่งเสริมการจัดการเรียนการสอนที่ส่งเสริมบัณฑิตตามกรอบแนวคิดการจัดการศึกษาที่เน้นผลลัพธ์</p> <p>๓.๑ จัดประชุมเชิงปฏิบัติการเรื่องการจัดการศึกษาที่เน้นผลลัพธ์ การออกแบบรายวิชา การจัดทำแผนการสอนและการวัดประเมินผล ตามกรอบแนวคิดการจัดการศึกษาที่เน้นผลลัพธ์</p> <p>ระยะที่ ๑ ประชุมเชิงปฏิบัติการจัดการศึกษาที่เน้นผลลัพธ์ การออกแบบรายวิชา การจัดทำแผนการสอนและการวัดประเมินผล</p> <p>ระยะที่ ๒ ประชุมเชิงปฏิบัติการพัฒนาเครื่องมือวัดและประเมินผล การตามกรอบแนวคิดการจัดการศึกษาที่เน้นผลลัพธ์(OBE)</p>	๓.๑-๓.๔ อาจารย์ จำนวน ๕๔ คน	วิทยาลัยได้แนวทางการจัดการเรียนการสอนที่ส่งเสริมบัณฑิตตามกรอบแนวคิดการจัดการศึกษาที่เน้นผลลัพธ์	๓.๑ วันที่ ๒๓-๒๕ มกราคม ๒๕๖๖	<p>กิจกรรมที่ ๓ (เงินอุดหนุน)</p> <p>- ค่าตอบแทนวิทยากรหน่วยงานเอกชน จำนวน ๗ ชั่วโมง x ๓ วัน x ๑,๒๐๐ บาท เป็นเงิน ๒๕,๒๐๐ บาท</p> <p>- ค่าตอบแทนวิทยากรหน่วยงานรัฐบาล จำนวน ๗ ชั่วโมง x ๓ วัน x ๖๐๐ บาท เป็นเงิน ๑๒,๖๐๐ บาท</p> <p>- ค่าเดินทางและค่าพาหนะวิทยากร (ไป-กลับ) เป็นเงิน ๑๖,๕๙๐ บาท</p> <p>- ค่าที่พักวิทยากร ๑,๒๐๐ บาท x ๓ คืน x</p>	อ.ดร.ทับทิม ปัดตะพงค์ และนางสาว ศรัญญาพร แก้วกล้า

วัตถุประสงค์	ตัวชี้วัดความสำเร็จของโครงการ	รายละเอียดโครงการ/กิจกรรม (วิธีดำเนินการ)	กลุ่มเป้าหมาย	ผลผลิต	ระยะเวลาดำเนินการ	แหล่งเงิน (บาท)	ผู้รับผิดชอบ
		<p>๓.๒ ทุกสาขาวิชาจัดการเรียนการสอนตามกรอบแนวคิดการจัดการศึกษาที่เน้นผลลัพธ์</p> <p>๓.๓ อาจารย์ทุกสาขาวิชามีแผนการสอนที่เน้นผลลัพธ์</p> <p>๓.๔ อาจารย์ทุกสาขาวิชามีเครื่องมือในการวัดประเมินผลการตามกรอบแนวคิดการจัดการศึกษาที่เน้นผลลัพธ์</p>			<p>๓.๒-๓.๔ ปีการศึกษา ๒๕๖๖ (ตุลาคม ๒๕๖๕ – มิถุนายน ๒๕๖๖)</p>	<p>๒ คน เป็นเงิน ๗,๒๐๐ บาท</p> <p>- ค่าอาหารกลางวัน ผู้เข้าร่วมประชุม ๒๕ บาทx๔๐คนx๖มื้อ เป็นเงิน ๙,๖๐๐ บาท</p> <p>-ค่าอาหารว่างและเครื่องดื่มผู้เข้าร่วมประชุม ๒๕บาทx๔๐คนx๖มื้อ เป็นเงิน ๖,๐๐๐ บาท</p> <p>รวมเงินกิจกรรมที่ ๓ เป็นเงิน ๗๗,๑๙๐ บาท</p> <p>(ดำเนินการเสร็จสิ้นใช้เงิน ๖๘,๙๗๕.๐๒ บาท คืนเงิน ๘,๒๑๔.๙๘ บาท)</p>	
		<p>กิจกรรมที่ ๔ การพัฒนาสื่อการจัดการเรียนการสอน เพื่อส่งเสริมบัณฑิตตามกรอบแนวคิดการจัดการศึกษาที่เน้นผลลัพธ์</p> <p>๔.๑ จัดประชุมเชิงปฏิบัติการเรื่อง การพัฒนาสื่อการจัดการเรียนการสอนเพื่อ</p>	<p>อาจารย์ จำนวน ๕๔ คน</p>	<p>วิทยาลัยมีสื่อการจัดการเรียนการสอน เพื่อส่งเสริมบัณฑิตตามกรอบแนวคิดการจัด</p>	<p>วันที่ ๘-๙ มิถุนายน ๒๕๖๖</p>	<p>กิจกรรมที่ ๔ (เงินอุดหนุน)</p> <p>- ค่าตอบแทนวิทยากรหน่วยงานรัฐบาล จำนวน ๗ ชั่วโมงx ๒ วัน x๖๐๐บาท x๒ คน เป็นเงิน ๑๖,๘๐๐ บาท</p>	<p>อ.อัญชลี รุ่งฉาย</p>

วัตถุประสงค์	ตัวชี้วัดความสำเร็จของโครงการ	รายละเอียดโครงการ/กิจกรรม (วิธีดำเนินการ)	กลุ่มเป้าหมาย	ผลผลิต	ระยะเวลาดำเนินการ	แหล่งเงิน (บาท)	ผู้รับผิดชอบ
		ส่งเสริมบัณฑิตตามกรอบแนวคิดการจัดการศึกษาที่เน้นผลลัพธ์ ๔.๒ ทุกสาขาวิชา จัดทำสื่อการเรียนการสอน สาขาวิชาละ ๑ ชิ้นงาน อาทิ การทำ scenario การทำสื่อ E-learning ๔.๓ อาจารย์ในภาควิชา นำสื่อที่พัฒนาขึ้นไปใช้ในการจัดการเรียนการสอน ๔.๔ อาจารย์ในสาขาวิชา ใช้สิ่งสนับสนุนการเรียนรู้ในห้อง ปฏิบัติการเสมือนจริงในการจัดการเรียนการสอนทั้งภาคทฤษฎี และภาคปฏิบัติ ๔.๕ ประเมินผลการใช้สื่อ และสิ่งสนับสนุนการเรียนรู้พร้อมและนำผลการประเมินไปปรับปรุง แก้ไข		การศึกษาที่เน้นผลลัพธ์		-ค่าถ่ายเอกสาร ๙๖๐ บาท รวมเงินกิจกรรมที่ ๔ เป็นเงิน ๑๗,๘๐๐ บาท	
		กิจกรรมที่ ๕ การติดตามคุณภาพนักศึกษาตามคุณลักษณะที่พึงประสงค์ของหลักสูตร และอัตลักษณ์บัณฑิต (บริการสุขภาพด้วยหัวใจความเป็นมนุษย์) และอัตลักษณ์คุณธรรม “วินัยหน้าที่สามัคคี เสียสละ อดทน กตเวทิตี” และ “มิตร” ๕.๑ ประเมินคุณลักษณะที่พึงประสงค์ของหลักสูตรและอัตลักษณ์บัณฑิต ของนักศึกษาทุกชั้นปี	นักศึกษาชั้นปีที่ ๑-๔	วิทยาลัยมีนักศึกษาที่มีคุณลักษณะเป็นไปตามอัตลักษณ์ บริการสุขภาพด้วยหัวใจความเป็นมนุษย์ และอัตลักษณ์คุณธรรม “วินัยหน้าที่สามัคคี	๑ มีนาคม-๓๐ เมษายน ๒๕๖๖	กิจกรรมที่ ๕ - ไม่ใช้งบประมาณ	น.ส.พันชานา ไทยสังคม

วัตถุประสงค์	ตัวชี้วัดความสำเร็จของโครงการ	รายละเอียดโครงการ/กิจกรรม (วิธีดำเนินการ)	กลุ่มเป้าหมาย	ผลผลิต	ระยะเวลาดำเนินการ	แหล่งเงิน (บาท)	ผู้รับผิดชอบ
		๕.๒ รวบรวมผลการประเมินตามคุณลักษณะที่พึงประสงค์ ของหลักสูตร อัตลักษณ์บัณฑิต และอัตลักษณ์คุณธรรม “วินัย หน้าที่สามัคคี เสียสละ สัจจะ กตเวทী” และรายงานผล		เสียสละ สัจจะ กตเวทী” และ “มิตร”			
		กิจกรรมที่ ๖ การติดตามคุณภาพบัณฑิตจากผู้ใช้บัณฑิต ๖.๑ ทบทวนเครื่องมือการติดตามคุณภาพบัณฑิต และอัตลักษณ์บัณฑิต ๖.๒ สำรวจสถานที่ทำงานและที่อยู่ที่เป็นปัจจุบันของบัณฑิต ๖.๓ ดำเนินการเก็บข้อมูลโดย ส่งแบบสอบถามหรือ Google form ไปยังผู้ใช้บัณฑิต ๖.๔ รวบรวมผลการประเมินคุณภาพบัณฑิตจากผู้สำเร็จการศึกษาจากผู้ใช้บัณฑิตและรายงานผล ๖.๕ นำผลประเมินการดำเนินงานไปใช้ไปวางแผนในปีการศึกษาต่อไป	คณะกรรมการบริหาร หลักสูตร ผู้สำเร็จ การศึกษาปี การศึกษา ๒๕๖๔ (รุ่น ๗๐) จำนวน ๑๗๗ จากผู้ใช้ บัณฑิต		วันที่ ๓๐ เมษายน ๒๕๖๖	กิจกรรมที่ ๖ (เงินอุดหนุน) - ค่าของจดหมายและ แสตมป์ ๑๗๗ คน x ๒๐ บาท เป็นเงิน ๓,๕๔๐ บาท รวมเงินกิจกรรมที่ ๖ เป็นเงิน ๓,๕๔๐ บาท	น.ส.ศรัญญา พร แก้วกล้า
สรุปงบประมาณโครงการ SP๐๑-๐๑						๑๔๕,๘๕๕.๐๒	

ลำดับที่ ๒	โครงการเตรียมความพร้อมสอบรับใบอนุญาตประกอบวิชาชีพการพยาบาลและการผดุงครรภ์ ปีการศึกษา ๒๕๖๕-๒๕๖๙ (โครงการเตรียมความพร้อมเพื่อการเรียนรู้และก้าวสู่วิชาชีพ)	รหัสโครงการวิทยาลัยฯ SP๐๑-๐๒ รหัสโครงการคณะ FON-Edu-R๐๗
ส่วนราชการ คณะพยาบาลศาสตร์		หน่วยงาน วิทยาลัยพยาบาลบรมราชชนนี พุทธชินราช ฝ่ายวิชาการ
แผนงานตามพันธกิจ (เลือกได้เพียง ๑ ข้อเท่านั้น) <input checked="" type="checkbox"/> ด้านการผลิตและพัฒนาบุคลากร <input type="checkbox"/> ด้านการวิจัยและนวัตกรรม <input type="checkbox"/> ด้านการบริการวิชาการแก่สังคม <input type="checkbox"/> ด้านการส่งเสริมและทะนุบำรุงศิลปวัฒนธรรม <input type="checkbox"/> ด้านบริหารจัดการองค์กรสมรรถนะสูง		ลักษณะ/ประเภทโครงการ <input type="checkbox"/> โครงการเชิงกลยุทธ์ สบข. ตามกลยุทธ์ที่ ของแผนยุทธศาสตร์สบข./แผนกลยุทธ์ด้านการเงิน/บุคคล/สารสนเทศ <input type="checkbox"/> โครงการตามยุทธศาสตร์คณะ ตามประเด็นยุทธศาสตร์ที่.....กลยุทธ์ที่..... <input checked="" type="checkbox"/> โครงการตามยุทธศาสตร์วิทยาลัยฯ พันธกิจที่ ๑ ผลิตบัณฑิตพยาบาลและบุคลากรด้านสุขภาพที่มี คุณภาพตามมาตรฐานสากล <input type="checkbox"/> โครงการงานประจำตามพันธกิจ..... <input type="checkbox"/> โครงการตามนโยบาย เรื่อง.....

วัตถุประสงค์	ตัวชี้วัดความสำเร็จของโครงการ	รายละเอียดโครงการ/กิจกรรม (วิธีดำเนินการ)	กลุ่มเป้าหมาย	ผลผลิต	ระยะเวลาดำเนินการ	แหล่งเงิน (บาท)	ผู้รับผิดชอบ
เพื่อยกระดับการสอบรับใบอนุญาตประกอบวิชาชีพการพยาบาลและการผดุงครรภ์	ผลการสอบรับใบประกอบวิชาชีพของบัณฑิตจากสภาการพยาบาลในครั้งแรกอยู่ในอันดับ ๑ ใน ๓ ของวิทยาลัยพยาบาลฯ ในสังกัดสถาบันพระบรมราชชนก (ค่าเป้าหมายอันดับ ๓)	กิจกรรมที่ ๑ วางแผนเตรียมความพร้อมสอบรับใบอนุญาตประกอบวิชาชีพการพยาบาลและการผดุงครรภ์ ๑.๑ ประชุมอาจารย์ เพื่อวิเคราะห์ การเตรียมความพร้อมสอบรับใบอนุญาตประกอบวิชาชีพการพยาบาลและการผดุงครรภ์ในปีการศึกษาที่ผ่านมา และถอดบทเรียนการเตรียมความพร้อมในทุกรายวิชา ประชุมวิเคราะห์ผลการสอบสภาการพยาบาลของ	๑.๑ อาจารย์ประจำหลักสูตร ๕๔ คน	๑. วิทยาลัยมีนักศึกษาที่มีความพร้อมในการสอบรับใบอนุญาตประกอบวิชาชีพการพยาบาลและการผดุงครรภ์ ๒. บัณฑิตสามารถสอบรับใบอนุญาตประกอบวิชาชีพการพยาบาลและการผดุงครรภ์	๑๒ ตุลาคม ๒๕๖๕	กิจกรรมที่ ๑.๑ - ไม่ใช้งบประมาณ	อ.ดร.กิริติ กิจธีระวุฒิวงษ์

วัตถุประสงค์	ตัวชี้วัดความสำเร็จของโครงการ	รายละเอียดโครงการ/กิจกรรม (วิธีดำเนินการ)	กลุ่มเป้าหมาย	ผลผลิต	ระยะเวลาดำเนินการ	แหล่งเงิน (บาท)	ผู้รับผิดชอบ
		<p>บัณฑิตที่จบการศึกษาในปี การศึกษาที่ผ่านมา นำผลการ ประชุมมาวางแผนการเตรียม ความพร้อมสอบขึ้นทะเบียน</p> <p>๑.๒ ประชุมนักศึกษา เพื่อ วิเคราะห์ตนเอง และมีส่วนร่วมใน การวางแผนการทบทวน</p> <p>๑.๓ วางแผนการเตรียมความพร้อม สอบรับใบอนุญาตประกอบวิชาชีพ การพยาบาลและการผดุงครรภ์</p>	<p>๑.๒ นักศึกษา พยาบาลชั้นปีที่ ๒-๔</p> <p>๑.๓ คณะกรรมการ บริหารหลักสูตร</p>	<p>๓. บัณฑิตของ วิทยาลัยเข้า ปฏิบัติงานได้ใน ตำแหน่งพยาบาล วิชาชีพ</p>		<p>กิจกรรมที่ ๑.๒</p> <p>- ไม่ใช้งบประมาณ</p> <p>กิจกรรมที่ ๑.๓</p> <p>- ไม่ใช้งบประมาณ</p>	
		<p>กิจกรรมที่ ๒ การเตรียมความพร้อมสอบรับใบอนุญาตประกอบวิชาชีพการพยาบาลและการผดุงครรภ์</p> <p>๒.๑ แต่ละสาขาวิชาจัดทำสื่อการสอน ออนไลน์ เพื่อทบทวนความรู้ ในแต่ละวิชา (๘ รายวิชา)</p> <p>๒.๒ แต่ละสาขาวิชาจัดทำแบบ ทดสอบแบบออนไลน์ (๘ รายวิชา)</p> <p>๒.๓ นักศึกษาเข้าทบทวนความรู้ ผ่านโปรแกรมออนไลน์</p>	<p>๒.๑ อาจารย์แต่ละภาควิชา</p> <p>๒.๒ อาจารย์แต่ละภาควิชา</p> <p>๒.๓ นักศึกษา พยาบาลชั้นปีที่ ๔</p>		<p>ตุลาคม ๒๕๖๕ - กุมภาพันธ์ ๒๕๖๖</p>	<p>กิจกรรมที่ ๒.๑</p> <p>- ไม่ใช้งบประมาณ</p> <p>กิจกรรมที่ ๒.๒</p> <p>- ไม่ใช้งบประมาณ</p> <p>กิจกรรมที่ ๒.๓</p> <p>- ไม่ใช้งบประมาณ</p>	<p>อ.ดร.กীরติ กิจธีระวุฒิมวงษ์</p>
		<p>กิจกรรมที่ ๓ เสริมสร้างความเชื่อมั่นในการสอบรับใบอนุญาตประกอบวิชาชีพการพยาบาลและการผดุงครรภ์</p>	<p>นักศึกษาพยาบาล ศาสตร์ชั้นปีที่ ๔</p>		<p>วันที่ ๒๓ มกราคม ๒๕๖๖</p>	<p>กิจกรรมที่ ๓</p> <p>- ไม่ใช้งบประมาณ</p>	<p>อ.ดร.กীরติ กิจธีระวุฒิมวงษ์</p>

วัตถุประสงค์	ตัวชี้วัดความสำเร็จของโครงการ	รายละเอียดโครงการ/กิจกรรม (วิธีดำเนินการ)	กลุ่มเป้าหมาย	ผลผลิต	ระยะเวลาดำเนินการ	แหล่งเงิน (บาท)	ผู้รับผิดชอบ
		<p>๓.๑ จัดประชุมเชิงปฏิบัติการเพื่อเสริมสร้างความเชื่อมั่นในการสอบรับใบอนุญาตประกอบวิชาชีพการพยาบาลและการผดุงครรภ์</p> <p>๓.๒ ประเมินผลความเชื่อมั่นในการสอบรับใบอนุญาตทะเบียนใบประกอบวิชาชีพการพยาบาลและการผดุงครรภ์ โดยใช้แบบประเมินความเชื่อมั่น (net promotion score)</p>					
		<p>กิจกรรมที่ ๔ เสริมความรู้โดยอาจารย์ภายในและภายนอก</p> <p>๔.๑ ทดสอบความรู้ทั้ง ๘ รายวิชา และนำผลการทดสอบมาวางแผนการเสริมความรู้โดยอาจารย์ภายในและภายนอก</p> <p>๔.๒ ดำเนินการเสริมความรู้โดยอาจารย์ภายใน และภายนอก (Online)</p> <p>๔.๓ ทดสอบความรู้หลังการดำเนินการจัดการเสริมความรู้โดยอาจารย์ภายในและภายนอก</p> <p>๔.๔ วิเคราะห์ผลการสอบโดยนำผลการสอบรวบยอดมาวางแผน</p>	นักศึกษาพยาบาล ชั้นปีที่ ๔		วันที่ ๒๓ มกราคม ๒๕๖๖ ถึง ๕ กุมภาพันธ์ ๒๕๖๖	<p>กิจกรรมที่ ๔ (เงินอุดหนุน) - ค่าตอบแทนวิทยากร หน่วยงานรัฐบาล x ๗ ชั่วโมง x ๑ วัน x ๓ คน x ๖๐๐ บาท เป็นเงิน ๑๒,๖๐๐ บาท</p> <p>รวมกิจกรรมที่ ๔ เป็นเงิน ๑๒,๖๐๐ บาท (ดำเนินการเสร็จสิ้นใช้เงิน ๕,๐๐๐ บาท คืนเงิน ๓,๖๐๐ บาท)</p>	อ.ดร.กิริติ กิจธีระวุฒิวงษ์

วัตถุประสงค์	ตัวชี้วัดความสำเร็จของโครงการ	รายละเอียดโครงการ/กิจกรรม (วิธีดำเนินการ)	กลุ่มเป้าหมาย	ผลผลิต	ระยะเวลาดำเนินการ	แหล่งเงิน (บาท)	ผู้รับผิดชอบ
		เสริมความรู้ในปีการศึกษาต่อไป (สบข.)					
		กิจกรรมที่ ๕ สอบวัดความรู้รวบยอด ๕.๑ ดำเนินการจัดการสอบวัดความรู้รวบยอด (สบข.) ๕.๒ รายงานผลการสอบให้คณะกรรมการบริหารหลักสูตรและคณะกรรมการบริหารรับทราบเพื่อพิจารณาให้ข้อเสนอแนะ ๕.๓ นำผลการสอบมาใช้ในการวางแผนการเสริมความรู้ในปีการศึกษาต่อไป	นักศึกษาพยาบาล ศาสตร์ชั้นปีที่ ๔		ครั้งที่ ๑ ๒๑-๒๒ มกราคม ๒๕๖๖ ครั้งที่ ๒ ๒๖-๒๗ มกราคม ๒๕๖๖ สอบปาก เป่า ๒๘-๓๑ มกราคม ๒๕๖๖	กิจกรรมที่ ๕ - ไม่ใช้งบประมาณ	อ.จุฑามาศ รัตนอัมภา
สรุปงบประมาณโครงการ SP๐๑-๐๒						๙,๐๐๐	

ลำดับที่ ๓	โครงการ SP๐๑-๐๓ โครงการพัฒนาสมรรถนะบัณฑิตวิทยาลัยพยาบาลบรมราชชนนี พุทธชินราช (เบนทูกา excellent) (โครงการพัฒนากระบวนการเรียนรู้ที่ส่งเสริมให้ผู้เรียนมีสมรรถนะเชิงวิชาชีพ มีอัตลักษณ์ สบข การให้บริการด้วยหัวใจความเป็นมนุษย์ และการบริหารจัดการสุขภาวะชุมชน)	รหัสโครงการวิทยาลัยฯ SP๐๑-๐๓ รหัสโครงการคณะ FON-Edu-So๔.๑
ส่วนราชการ คณะพยาบาลศาสตร์		หน่วยงาน วิทยาลัยพยาบาลบรมราชชนนี พุทธชินราช ฝ่ายวิชาการ
แผนงานตามพันธกิจ (เลือกได้เพียง ๑ ข้อเท่านั้น) <input checked="" type="checkbox"/> ด้านการผลิตและพัฒนาบุคลากร <input type="checkbox"/> ด้านการวิจัยและนวัตกรรม <input type="checkbox"/> ด้านการบริการวิชาการแก่สังคม <input type="checkbox"/> ด้านการส่งเสริมและทะนุบำรุงศิลปวัฒนธรรม <input type="checkbox"/> ด้านบริหารจัดการองค์กรสมรรถนะสูง		ลักษณะ/ประเภทโครงการ <input type="checkbox"/> โครงการเชิงกลยุทธ์ สบข. ตามกลยุทธ์ที่ ของแผนยุทธศาสตร์สบข./แผนกลยุทธ์ด้านการเงิน/บุคคล/สารสนเทศ <input type="checkbox"/> โครงการตามยุทธศาสตร์คณะ ตามประเด็นยุทธศาสตร์ที่.....กลยุทธ์ที่..... <input checked="" type="checkbox"/> โครงการตามยุทธศาสตร์วิทยาลัยฯ พันธกิจที่ ๑ ผลิตบัณฑิตพยาบาลและบุคลากรด้านสุขภาพที่มีคุณภาพตามมาตรฐานสากล <input type="checkbox"/> โครงการงานประจำตามพันธกิจ..... <input type="checkbox"/> โครงการตามนโยบาย เรื่อง.....

วัตถุประสงค์	ตัวชี้วัดความสำเร็จของโครงการ	รายละเอียดโครงการ/กิจกรรม (วิธีดำเนินการ)	กลุ่มเป้าหมาย	ผลผลิต	ระยะเวลาดำเนินการ	แหล่งเงิน (บาท)	ผู้รับผิดชอบ
๑. เพื่อพัฒนาทักษะการเรียนรู้ในศตวรรษที่ ๒๑ ของนักศึกษาพยาบาล ๒. เพื่อพัฒนาทักษะภาษาอังกฤษให้กับนักศึกษาพยาบาลเป็นไปตามเกณฑ์มาตรฐานที่สบข. กำหนด	๑. ร้อยละของผู้สำเร็จการศึกษาที่มีผลการสอบภาษาอังกฤษมากกว่าระดับ upper intermediate (ตัวชี้วัดกลยุทธ์คณะที่ ๒.๑) (ค่าเป้าหมายร้อยละ ๑๐๐) ๒. ร้อยละ ๒ ของนักศึกษามีผลงานสร้างสรรค์นวัตกรรมที่	กิจกรรมที่ ๑ พัฒนานักศึกษาให้มีสมรรถนะด้านภาษาอังกฤษ ๑.๑ ทดสอบความรู้ด้านภาษาอังกฤษก่อนเปิดภาคเรียน ๑.๒ ส่งเสริมให้อาจารย์สอนโดยใช้ภาษาอังกฤษในรายวิชาต่าง ๆ ๑.๒.๑ ในหมวดวิชาชีพกำหนดให้มีการใช้ภาษาอังกฤษอย่างน้อย ๑ หัวข้อ ๑.๒.๒ ในหมวดวิชาชีพกำหนดให้มีกิจกรรมส่งเสริมทักษะภาษาอังกฤษ	อาจารย์จำนวน ๕๔ คน	วิทยาลัยมีบัณฑิตที่มีสมรรถนะด้านภาษาอังกฤษผ่านเกณฑ์ที่กำหนด	ตุลาคม ๒๕๖๕ - กันยายน ๒๕๖๖		อ.ดร.ชลลดา ดิยะวิสุทธิ์ศรี (โครงการ) อ.จันทร์จิรา ชันทะยศ (กิจกรรมที่ ๑)

วัตถุประสงค์	ตัวชี้วัดความสำเร็จของโครงการ	รายละเอียดโครงการ/กิจกรรม (วิธีดำเนินการ)	กลุ่มเป้าหมาย	ผลผลิต	ระยะเวลาดำเนินการ	แหล่งเงิน (บาท)	ผู้รับผิดชอบ
๓. เพื่อส่งเสริมให้นักศึกษาผลิตผลงานสร้างสรรค์นวัตกรรม ๔. เพื่อส่งเสริมการนำเสนอและหรือประชุมทางด้านวิชาการ/นวัตกรรม/งานวิจัยสำหรับนักศึกษาในระดับชาติและนานาชาติ ๕. เพื่อพัฒนานักศึกษาให้มีอัตลักษณ์บัณฑิตของสถาบัน ๖. เพื่อพัฒนานักศึกษาให้มีสมรรถนะการบริหารจัดการสุขภาวะชุมชน ๗. เพื่อพัฒนานักศึกษาที่มีสมรรถนะการพยาบาลผู้ป่วยโรคเรื้อรัง	ได้รับรางวัลในระดับชาติหรือนานาชาติ (ตัวชี้วัด กลยุทธ์คณะที่ ๒.๒) ๓. ร้อยละ ๗๕ ของผู้สำเร็จการศึกษาที่มีการประเมินด้านการบริการด้วยหัวใจความเป็นมนุษย์และอัตลักษณ์คุณธรรม “วินัยหน้าที่สามัคคี เสียสละ สัจจะ กตเวที” อยู่ในระดับดีมาก (ค่าคะแนนเฉลี่ยมากกว่าหรือเท่ากับ ๔.๕๑ จากคะแนนเต็ม ๕) ๔. ร้อยละ ๗๕ ของผู้สำเร็จการศึกษาที่มีผลการประเมินสมรรถนะการบริหารจัดการสุขภาวะชุมชนอยู่ในระดับดีมาก (ค่าคะแนนเฉลี่ยมากกว่าหรือเท่ากับ ๔.๕๑ จากคะแนนเต็ม ๕)	(journal club) อย่างน้อย ๑ รายวิชา/ภาควิชา ๑.๓ อาจารย์ผู้สอนจัดการเรียนการสอนตามแผนที่กำหนด ๑.๔ จัดโครงการเสริมหลักสูตรพัฒนาทักษะภาษาอังกฤษของ ทบพทวนความรู้ภาษาอังกฤษของ สบช. - วิเคราะห์ทักษะภาษาอังกฤษของนักศึกษาเพื่อจัดกลุ่มทบทวน (Grammar, Reading, Listening, Writing) - แบ่งกลุ่มทบทวนตามผลการวิเคราะห์ - ดำเนินการทบทวน โดยอาจารย์ผู้สอนภาษาอังกฤษภายใน/ภายนอก ๑.๔.๑ <u>อาจารย์ภายใน</u> โดยเสริมทักษะ การใช้ภาษาอังกฤษในชีวิตประจำวัน - อาจารย์วิทยาลัยจิตอาสาทบทวนให้นักศึกษา ชั้นปีที่ ๑ และ ๒ ชั้นเรียนละ ๓๐ คน (เดือนละ ๑ ครั้ง) - อาจารย์ชาวต่างชาติทบทวน conversation และ speaking ชั้นเรียนละ ๓๐ คน ทุกวันพุธ สลับกลุ่ม	๑.๔.๑ ทบทวนความรู้โดยอาจารย์ภายใน นักศึกษาชั้นปีที่ ๒-๔		กิจกรรมที่ ๑.๔.๑ ทบทวนภาษาอังกฤษโดยอาจารย์ภายนอก วันพุธ ชั่วโมง EQ-day ของ	กิจกรรมที่ ๑.๔.๑ - ไม่ใช้งบประมาณ	อ.จันทร์จิรา ชันทะยศ และประธานชมรมวิชาการ ฯ

วัตถุประสงค์	ตัวชี้วัดความสำเร็จของโครงการ	รายละเอียดโครงการ/กิจกรรม (วิธีดำเนินการ)	กลุ่มเป้าหมาย	ผลผลิต	ระยะเวลาดำเนินการ	แหล่งเงิน (บาท)	ผู้รับผิดชอบ
	(ตัวชี้วัดกลยุทธ์คณะที่ ๒.๔) ๕. ร้อยละ ๗๕ ของผู้สำเร็จการศึกษาที่มีผลการประเมินสมรรถนะการพยาบาลผู้ป่วยโรคเรื้อรัง อยู่ในระดับดีมาก (ค่าคะแนนเฉลี่ยมากกว่าหรือเท่ากับ ๔.๕๑ จากคะแนนเต็ม ๕)	๑.๔.๒ อาจารย์ภายนอก ๑) สอนเสริมรอบที่ ๑ ให้กับนักศึกษาที่สอบไม่ผ่านเกณฑ์แต่ละส่วน (ชั้นปีที่ ๓-๔) ๒) สอนเสริมรอบที่ ๒ (เก็บค่าลงทะเบียนกรณีนักศึกษาที่ไม่ได้เข้าสอนเสริมรอบที่ ๑ และสอบไม่ผ่านเกณฑ์)(ชั้นปีที่ ๓-๔) ๑.๕ ส่งเสริมให้นักศึกษาเรียนรู้ด้วยตนเองจากสื่อ/โปรแกรมภาษาอังกฤษเพื่อพัฒนาทักษะภาษาอังกฤษ ผ่าน e-learning ๑.๖ ทดสอบความรู้ด้านภาษาอังกฤษหลังเรียน หากไม่ผ่านนักศึกษาต้องรับผิดชอบค่าใช้จ่ายในการทบทวนความรู้ภาษาอังกฤษด้วยตนเอง	กิจกรรมที่ ๑.๔.๒ ทบทวนความรู้โดยอาจารย์ภายนอก นักศึกษาชั้นปีที่ ๓-๔ ที่สอบไม่ผ่านเกณฑ์ของ สบช.		ทุกเดือน แบ่งตามกลุ่มชั้นปี ๔	กิจกรรมที่ ๑.๔.๒ ทบทวนความรู้โดยอาจารย์(ภายนอก) (เงินรายได้) - ค่าตอบแทนวิทยากรหน่วยงานรัฐบาลจำนวน ๓๐ ชั่วโมง x ๖๐๐ บาท เป็นเงิน ๑๘,๐๐๐ บาท รวมเงินกิจกรรมที่ ๑.๔.๓ เป็นเงิน ๑๘,๐๐๐ บาท รวมกิจกรรมที่ ๑ เป็นเงิน ๑๘,๐๐๐ บาท	อ.จันทร์จิรา ชันทะยศ
		กิจกรรมที่ ๒ ทดสอบภาษาอังกฤษของสถาบันพระบรมราชชนก ๒.๑ จัดสอบภาษาอังกฤษ ๒ รอบ	นักศึกษาชั้นปีที่ ๑-๔		สอบครั้งละ ๑ วัน -ปีการศึกษา ๒๕๖๕ (ครั้งที่ ๒) วัน	ปีการศึกษา ๒๕๖๕ (เงินรายได้) - ค่าตอบแทนปฏิบัติงานนอกเวลาจำนวน ๗ ชั่วโมง x ๙ คน x ๑ วัน	ดร.ศุภานันท์ สุวรรณกิจ น.ส.ศรัณญาพร แก้วกล้า

วัตถุประสงค์	ตัวชี้วัดความสำเร็จของโครงการ	รายละเอียดโครงการ/กิจกรรม (วิธีดำเนินการ)	กลุ่มเป้าหมาย	ผลผลิต	ระยะเวลาดำเนินการ	แหล่งเงิน (บาท)	ผู้รับผิดชอบ
		<p>ตามปฏิทินการศึกษาของโครงการ จัดตั้งคณะพยาบาลศาสตร์สถาบันพระบรมราชชนก</p> <p>๒.๒ สรุปผลการสอบ</p> <p>๒.๓ สรุปผลการดำเนินงานกิจกรรมเพื่อนำไปพัฒนาปรับปรุง</p>			<p>เสาร์ที่ ๑๙ พฤศจิกายน ๒๕๖๕</p> <p>-ปีการศึกษา ๒๕๖๖ (ครั้งที่ ๑) วันเสาร์ที่ ๑๕. เดือน กรกฎาคม ๒๕๖๖</p>	<p>× ๖๐ บาท เป็นเงิน ๓,๗๘๐ บาท</p> <p>ปีการศึกษา ๒๕๖๖ (เงินรายได้)</p> <p>- ค่าตอบแทนปฏิบัติงานนอกเวลาจำนวน ๗ ชั่วโมง × ๙ คน × ๑ วัน × ๖๐ บาท เป็นเงิน ๓,๗๘๐ บาท</p> <p>รวมเงินกิจกรรมที่ ๒ เป็นเงิน ๗,๕๖๐ บาท</p>	
		<p>กิจกรรมที่ ๓ พัฒนาการจัดการเรียนการสอนเพื่อส่งเสริมการผลิตผลงานสร้างสรรค์นวัตกรรม</p> <p>๓.๑ กำหนดให้มีการจัดการเรียนการสอนที่ส่งเสริมการผลิตผลงานสร้างสรรค์นวัตกรรม (อย่างน้อยสาขาวิชาละ ๑ ชั้น ต่อปีการศึกษา)</p> <p>๓.๒ จัดอบรมให้ความรู้เรื่องนวัตกรรมให้แก่นักศึกษาและอาจารย์</p>	<p>๓.๑ อาจารย์จำนวน ๕๔ คน</p> <p>๓.๒ นักศึกษาชั้นปีที่ ๑-๔ และ อาจารย์จำนวน ๕๔ คน</p>	<p>วิทยาลัยมีนักศึกษาที่มีคุณสมบัติของนักสร้างสรรค์นวัตกรรม โดยเฉพาะของในเรื่องความคิดวิเคราะห์ ริเริ่มสร้างสรรค์</p>	<p>๓.๑ วันที่ ๑๑ มกราคม ๒๕๖๖ (ปีการศึกษา ๒๕๖๕)</p> <p>๓.๒ วันพุธ ป้ายที่ ๑๒ กรกฎาคม ๒๕๖๖ (ปีการศึกษา ๒๕๖๖)</p>	<p>กิจกรรมที่ ๓.๒ (เงินรายได้)</p> <p>- ค่าตอบแทนวิทยากรหน่วยงานรัฐบาล ๓ ชั่วโมง × ๑ วัน × ๖๐๐</p>	อ.ดร.ทับทิม ปัตตะพงศ์

วัตถุประสงค์	ตัวชี้วัดความสำเร็จของโครงการ	รายละเอียดโครงการ/กิจกรรม (วิธีดำเนินการ)	กลุ่มเป้าหมาย	ผลผลิต	ระยะเวลาดำเนินการ	แหล่งเงิน (บาท)	ผู้รับผิดชอบ
		๓.๓ การออกแบบนวัตกรรม ระยะเวลาที่ ๑ จัดประชุมเตรียมความพร้อมอาจารย์วิทยากรพี่เลี้ยงประจำกลุ่ม(อาจารย์จาก ๕ สาขาวิชา) ระยะเวลาที่ ๒ ประชุมเชิงปฏิบัติการครั้งที่ ๑ การค้นหาปัญหา ๓.๓.๓ ประชุมเชิงปฏิบัติการครั้งที่ ๒ การทบทวนวรรณกรรม ๓.๓.๔ ประชุมเชิงปฏิบัติการครั้งที่ ๓ การออกแบบนวัตกรรม ๓.๔ ปฏิบัติการสร้างสรรค์นวัตกรรม ๓.๕ จัดเวทีประชุมนำเสนอ นวัตกรรม โดยมีวิทยากรวิพากษ์ และให้ข้อเสนอแนะเพื่อปรับปรุง ๓.๖ รวบรวมผลงานสร้างสรรค์ นวัตกรรม ๓.๗ สนับสนุนการผลิตผลงาน สร้างสรรค์นวัตกรรมของนักศึกษา และช่วยเหลือการขอ รับจริยธรรม ในมนุษย์ IRB	ระยะเวลาที่ ๑ อาจารย์ จำนวน ๕๔ คน ระยะเวลาที่ ๒ นักศึกษาชั้นปีที่ ๒-๔ และ อาจารย์จำนวน ๕๔ คน		ระยะเวลาที่ ๑ วันที่ ๙ สิงหาคม ๒๕๖๖ ระยะเวลาที่ ๒ วันที่ ๑๖,๒๓ สิงหาคม ๒๕๖๖ และ วันที่ ๖ กันยายน ๒๕๖๖	บาท เป็นเงิน ๑,๘๐๐ บาท รวมเงินกิจกรรมที่ ๓.๒ เป็นเงิน ๑,๘๐๐ บาท กิจกรรมระยะที่ ๑ - ค่าตอบแทนวิทยากร หน่วยงานรัฐบาล ๓ ชั่วโมง x ๑ วัน x ๖๐๐ บาท เป็นเงิน ๑,๘๐๐ บาท รวมเงินกิจกรรมระยะที่ ๑ เป็นเงิน ๑,๘๐๐ บาท กิจกรรมระยะที่ ๒ - ค่าตอบแทนวิทยากร หน่วยงานรัฐบาล ๓ ชั่วโมง x ๖๐๐ บาท x ๓ วัน เป็นเงิน ๕,๔๐๐ บาท รวมเงินกิจกรรมระยะที่ ๒ เป็นเงิน ๕,๔๐๐ บาท	

วัตถุประสงค์	ตัวชี้วัดความสำเร็จของโครงการ	รายละเอียดโครงการ/กิจกรรม (วิธีดำเนินการ)	กลุ่มเป้าหมาย	ผลผลิต	ระยะเวลาดำเนินการ	แหล่งเงิน (บาท)	ผู้รับผิดชอบ
					วันที่ ๒๗ พฤษภาคม ๒๕๖๖	กิจกรรมที่ ๓.๕ - ค่าตอบแทนวิทยากร หน่วยงานภาครัฐ ๓ ชั่วโมง x ๑ วัน x ๖๐๐ บาท เป็นเงิน ๑,๘๐๐ บาท รวมเงินกิจกรรมที่ ๓.๕ เป็นเงิน ๑,๘๐๐ บาท รวมเงินกิจกรรมที่ ๓ เป็นเงิน ๑๐,๘๐๐ บาท	
		กิจกรรมที่ ๔ เปิดบ้านวิชาการ นำเสนอผลงานวิชาการ นวัตกรรม ๔.๑ วิเคราะห์ผลการดำเนินการ และประชุมวางแผน ๔.๒.ประสานสาขาวิชาเกี่ยวกับ รายชื่อผลงานการวิจัย/นวัตกรรม วิชาการนวัตกรรมเพื่อสร้างเสริม ทักษะการเรียนรู้ที่ศตวรรษที่ ๒๑ ของนักศึกษา ๔.๓. จัดเวทีวิชาการภายใน วิทยาลัยที่เปิดโอกาสให้นักศึกษา นำเสนอผลงานการวิจัย/ นวัตกรรมวิชาการ นวัตกรรมของ นักศึกษา ร่วมประชุมวิชาการ	นักศึกษาชั้นปีที่ ๑- ๔	๑. วิทยาลัยมี นักศึกษาที่มี ทักษะการ นำเสนอผลงาน วิชาการ การ วิจัยและ นวัตกรรม ๒. วิทยาลัยมี ผลงานของ นักศึกษาในการ นำเสนอผลงาน ในเวทีวิชาการ ระดับชาติหรือ นานาชาติ	อา. ๒๘ พฤษภาคม ๒๕๖๖	กิจกรรมที่ ๔ - ไม่ใช้งบประมาณ	อ.ดร.เบญจมา ภรณ์ นาคามดี อ.อวิพนธ์ บัวประชุม และสโมสร นักศึกษา

วัตถุประสงค์	ตัวชี้วัดความสำเร็จของโครงการ	รายละเอียดโครงการ/กิจกรรม (วิธีดำเนินการ)	กลุ่มเป้าหมาย	ผลผลิต	ระยะเวลาดำเนินการ	แหล่งเงิน (บาท)	ผู้รับผิดชอบ
		<p>นำเสนอเคสที่น่าสนใจเรื่องสมรรถนะการบริหารจัดการสุขภาพชุมชนและสมรรถนะการพยาบาลผู้ป่วยโรคเรื้อรัง และการแข่งขันตอบปัญหาวิชาการ (๘ รายวิชา)(kahoot)</p> <p>๔.๔ ถอดบทเรียนเกี่ยวกับความสำเร็จของการพัฒนานักศึกษาที่ก่อเกิดประโยชน์สร้างคุณค่าต่อตนเองและสถาบัน</p> <p>๔.๕ ประเมินนักศึกษาแต่ละชั้นปีเกี่ยวกับคุณสมบัติของนักสร้างสรรค์นวัตกรรมโดยเฉพาะของในเรื่องความคิด วิเคราะห์ริเริ่มสร้างสรรค์</p>					
		<p>กิจกรรมที่ ๕ พัฒนาการจัดการเรียนการสอนเพื่อส่งเสริมการบริการสุขภาพด้วยหัวใจความเป็นมนุษย์ และอัตลักษณ์คุณธรรม “วินัย หน้าที่สามัคคี เสียสละ สัจจะ กตเวที” และ “มิตร”</p> <p>๕.๑ ประชุมเพื่อวิเคราะห์และกำหนดแผนพัฒนาจัดการเรียนการสอนเพื่อส่งเสริมการบริการ</p>	<p>นักศึกษาชั้นปีที่ ๑-๔</p>	<p>วิทยาลัยมีนักศึกษาที่มีคุณลักษณะเป็นไปตามอัตลักษณ์บริการสุขภาพด้วยหัวใจความเป็นมนุษย์ และอัตลักษณ์คุณธรรม “วินัย</p>	<p>ตุลาคม ๒๕๖๕ - กันยายน ๒๕๖๖</p>	<p>กิจกรรมที่ ๕ - ไม่ใช้งบประมาณ</p>	<p>อ.ดร.สุภาณี คลังฤทธิ์</p>

วัตถุประสงค์	ตัวชี้วัดความสำเร็จของโครงการ	รายละเอียดโครงการ/กิจกรรม (วิธีดำเนินการ)	กลุ่มเป้าหมาย	ผลผลิต	ระยะเวลาดำเนินการ	แหล่งเงิน (บาท)	ผู้รับผิดชอบ
		<p>สุขภาพด้วยหัวใจความเป็นมนุษย์ และอัตลักษณ์คุณธรรม “วินัย หน้าที่สามัคคี เสียสละ สัจจะ กตเวที” “มิตร”</p> <p>๕.๒ กำหนดรายวิชาที่จะจัดการเรียนการสอนเพื่อพัฒนาการบริการสุขภาพด้วยหัวใจความเป็นมนุษย์และอัตลักษณ์คุณธรรม “วินัย หน้าที่สามัคคี เสียสละ สัจจะ กตเวที” “มิตร” โดยวิธีการสอนแบบ authentic learning อย่างน้อยชั้นปีละ ๑ รายวิชา (ภาคทฤษฎี)</p> <p>ชั้นปีที่ ๑ ตระหนักในอัตลักษณ์คุณธรรม สบซ. “วินัย หน้าที่สามัคคี เสียสละ สัจจะ กตเวที” ในวิชาเราคือสบซ.</p> <p>ชั้นปีที่ ๒ อัตลักษณ์คุณธรรมสู่ humanized care โดยคำนึงถึงผู้ป่วยเป็นศูนย์กลาง</p> <p>ชั้นปีที่ ๓ อัตลักษณ์คุณธรรมสู่ humanized care โดยคำนึงถึงบุคคลเป็นศูนย์กลาง</p>		<p>หน้าที่สามัคคี เสียสละ สัจจะ กตเวที” และ “มิตร”</p>			

วัตถุประสงค์	ตัวชี้วัดความสำเร็จของโครงการ	รายละเอียดโครงการ/กิจกรรม (วิธีดำเนินการ)	กลุ่มเป้าหมาย	ผลผลิต	ระยะเวลาดำเนินการ	แหล่งเงิน (บาท)	ผู้รับผิดชอบ
		<p>ชั้นปีที่ ๔ อุดมการณ์คุณธรรมสู่ humanized care โดยคำนึงถึงมวลมนุษยชาติ</p> <p>๕.๓ จัดการเรียนการสอนภาคปฏิบัติทุกรายวิชาซีฟูก รายวิชาที่ให้บริการด้วยสุขภาพหัวใจความเป็นมนุษย์ และมิตร รวมถึงการพัฒนาสมรรถนะจริยธรรมทางการแพทย์</p> <p>๕.๔ ประเมินผลการจัดการเรียนการสอนที่พัฒนาอัตลักษณ์บัณฑิตในแต่ละรายวิชา</p>					
		<p>กิจกรรมที่ ๖ เสริมหลักสูตรเพื่อพัฒนานักศึกษาให้มีอัตลักษณ์ “การบริการสุขภาพด้วยหัวใจความเป็นมนุษย์” และอัตลักษณ์คุณธรรม “วินัย หน้าที่ สามัคคี เสียสละ สัจจะ กตเวที” และ “มิตร”</p> <p>๖.๑ กิจกรรมการพัฒนานักศึกษาให้มีอัตลักษณ์บัณฑิต การบริการสุขภาพด้วยหัวใจความเป็นมนุษย์ ด้วยกระบวนการจิตปัญญา และอัตลักษณ์คุณธรรม “วินัย หน้าที่ สามัคคี เสียสละ สัจจะ</p>	<p>นักศึกษาชั้นปีที่ ๑-๔</p> <p>จำนวน ๕๐๒ คน</p>		<p>ปีการศึกษา ๒๕๖๖</p> <p>ปี ๑ (รุ่น ๗๕)</p> <p>๕ ก.ค. ๒๕๖๖</p> <p>ปี ๒ (รุ่น ๗๔)</p> <p>๒๑ มิ.ย.</p> <p>๒๕๖๖</p> <p>ปี ๓ (รุ่น ๗๓)</p> <p>๒๒ มิ.ย.</p> <p>๒๕๖๖</p> <p>ปี ๔ (รุ่น ๗๑)</p> <p>๒๓ มิ.ย.</p> <p>๒๕๖๖</p>	<p>กิจกรรมที่ ๖</p> <p>- ไม่ใช้งบประมาณ</p>	<p>อ.ดร.ปิยพงศ์</p> <p>สอนลบ และ</p> <p>สโมสร</p> <p>นักศึกษา</p>

วัตถุประสงค์	ตัวชี้วัดความสำเร็จของโครงการ	รายละเอียดโครงการ/กิจกรรม (วิธีดำเนินการ)	กลุ่มเป้าหมาย	ผลผลิต	ระยะเวลาดำเนินการ	แหล่งเงิน (บาท)	ผู้รับผิดชอบ
		<p>กตเวที” “มิตร” ตามบัณฑิต ความสำเร็จของอัตลักษณ์บัณฑิต ในแต่ละชั้นปี</p> <p>๖.๒ จัดให้มีเวทีแลกเปลี่ยนเรียนรู้ เวทีนี้ศึกษาเรื่องคุณลักษณะ และอัตลักษณ์บัณฑิต “การ บริการสุขภาพด้วยหัวใจความเป็น มนุษย์” และอัตลักษณ์คุณธรรม “วินัย หน้าที่สามัคคี เสียสละ สัจจะ กตเวที” และ “มิตร”</p> <p>๖.๓ ประเมินอัตลักษณ์บัณฑิต “การบริการสุขภาพด้วยหัวใจ ความเป็นมนุษย์” และอัต ลักษณ์คุณธรรม “วินัย หน้าที่ สามัคคี เสียสละ สัจจะ กตเวที” “มิตร” ของนักศึกษาแต่ละชั้นปี</p>					
		<p>กิจกรรมที่ ๗ พัฒนาสมรรถนะ การบริหารจัดการสุขภาวะชุมชน และการพยาบาลผู้ป่วยโรคเรื้อรัง ของนักศึกษา</p> <p>๗.๑ ประชุมเพื่อวิเคราะห์และ กำหนดแผนพัฒนาจัดการเรียน การสอนเพื่อพัฒนาสมรรถนะการ บริหารจัดการสุขภาวะชุมชนและ การพยาบาลผู้ป่วยโรคเรื้อรัง</p>	๗.๑ อาจารย์ประจำ หลักสูตร ๕๔ คน	๑. วิทยาลัยมี นักศึกษาที่มี สมรรถนะการ บริหารจัดการ สุขภาวะชุมชน ๒. วิทยาลัยมี นักศึกษาที่มี สมรรถนะการ	๑๒ ตุลาคม ๒๕๖๕	กิจกรรมที่ ๗.๑ - ไม่ใช้งบประมาณ	อ.ดร.กิริติ กิจธีระวุฒิวงษ์

วัตถุประสงค์	ตัวชี้วัดความสำเร็จของโครงการ	รายละเอียดโครงการ/กิจกรรม (วิธีดำเนินการ)	กลุ่มเป้าหมาย	ผลผลิต	ระยะเวลาดำเนินการ	แหล่งเงิน (บาท)	ผู้รับผิดชอบ
		<p>๗.๒ ประชุมอาจารย์ เพื่อชี้แจงทำความเข้าใจเกี่ยวกับสมรรถนะการบริหารจัดการสุขภาวะชุมชนและการพยาบาลผู้ป่วยโรคเรื้อรัง</p> <p>๗.๓ กิจกรรมพัฒนาการจัดการเรียนการสอนที่ส่งเสริม การบริหารจัดการสุขภาวะชุมชนและการพยาบาลผู้ป่วยโรคเรื้อรัง</p> <p>๗.๓.๑ กำหนดรายวิชาที่จัดประสบการณ์การเรียนการสอน การบริหารจัดการสุขภาวะชุมชน และการพยาบาลผู้ป่วยโรคเรื้อรัง (อย่างน้อยชั้นปีละ ๑ รายวิชา เริ่มปีการศึกษา๒๕๖๖)</p> <p>๗.๓.๒ การบูรณาการการจัดการเรียนการสอนกับการ บริการวิชาการหรือบริการสุขภาพ</p> <p>๗.๔ กิจกรรมเสริมหลักสูตรเพื่อพัฒนาสุขภาวะชุมชนและการพยาบาลผู้ป่วยโรคเรื้อรังในภาคีเครือข่าย</p> <p>๗.๔.๑ กิจกรรมพัฒนาสุขภาวะชุมชนผ่านการมีส่วนร่วมของภาคีเครือข่ายในชุมชน</p>	<p>๗.๒ อาจารย์ประจำหลักสูตร ๕๔ คน</p> <p>๗.๓ อาจารย์ประจำหลักสูตร ๕๔ คน</p> <p>๗.๔.๑ - ๗.๔.๓ นักศึกษาชั้นปีที่ ๑-๒</p>	<p>พยาบาลผู้ป่วยโรคเรื้อรัง</p>	<p>๑๙ ตุลาคม ๒๕๖๕</p> <p>๒๕-๒๘ ตุลาคม ๒๕๖๕</p> <p>วันที่ ๑๓-๑๔ พฤศจิกายน ๒๕๖๕</p>	<p>กิจกรรมที่ ๗.๒ - ไม่ใช้งบประมาณ</p> <p>กิจกรรมที่ ๗.๓ - ไม่ใช้งบประมาณ</p> <p>กิจกรรมที่ ๗.๔.๑ - ไม่ใช้งบประมาณ</p>	

วัตถุประสงค์	ตัวชี้วัดความสำเร็จของโครงการ	รายละเอียดโครงการ/กิจกรรม (วิธีดำเนินการ)	กลุ่มเป้าหมาย	ผลผลิต	ระยะเวลาดำเนินการ	แหล่งเงิน (บาท)	ผู้รับผิดชอบ
		<p>๗.๔.๒ กิจกรรมจิตอาสา เพื่อพัฒนาสุขภาพชุมชน</p> <p>๗.๔.๓ กิจกรรมส่งเสริมทักษะการพยาบาลโรคเรื้อรังกับศูนย์สุขภาพต่างๆ (ศูนย์ความเป็นเลิศทางด้านโรคเรื้อรัง)</p> <p>๗.๔.๔ กิจกรรมการจัดการเรียนรู้ร่วมกันกับสาขาวิชาชีพเพื่อการบริหารจัดการสุขภาพชุมชนและการพยาบาลผู้ป่วยโรคเรื้อรัง</p> <p>๗.๔.๕ จัดให้มีเวทีแลกเปลี่ยนเรียนรู้ของนักศึกษาเรื่องสมรรถนะการบริหารจัดการสุขภาพชุมชนและสมรรถนะการพยาบาลผู้ป่วยโรคเรื้อรัง (นำผลเคสที่น่าสนใจไปนำเสนอในงานเปิดบ้านวิชาการ)</p> <p>๗.๖ การประเมินผลสัมฤทธิ์ของกิจกรรมตามแบบประเมินที่กำหนด และนำไปพัฒนาและถอดบทเรียนเพื่อจัดทำแนวปฏิบัติที่ดี</p>	<p>๗.๔.๔ นักศึกษาชั้นปีที่ ๓ (รุ่น๗๒ ๑๑๘ คน)</p> <p>๗.๔.๕ นักศึกษาชั้นปีที่ ๑-๓</p>		<p>มีนาคม-เมษายน ๒๕๖๖</p> <p>ปี ๑ วันที่ ๒๕ ธันวาคม ๒๕๖๕</p> <p>ปี ๒ วันที่ ๒๘ พฤษภาคม ๒๕๖๖</p> <p>ปี ๓ วันที่ ๒๘ พฤษภาคม ๒๕๖๖</p>	<p>กิจกรรมที่ ๗.๔.๒ - ไม่ใช้งบประมาณ</p> <p>กิจกรรมที่ ๗.๔.๓ - ไม่ใช้งบประมาณ</p> <p>กิจกรรมที่ ๗.๔.๔ - ไม่ใช้งบประมาณ</p> <p>กิจกรรมที่ ๗.๔.๕ - ไม่ใช้งบประมาณ</p> <p>กิจกรรมที่ ๗.๖ - ไม่ใช้งบประมาณ</p>	
สรุปงบประมาณโครงการ So๑-๐๓						๓๖,๓๖๐	

ลำดับที่ ๔	โครงการยกระดับการบริหารหลักสูตรคุณภาพเพื่อก้าวสู่คุณภาพหลักสูตรตามเกณฑ์มาตรฐาน AUN-QA ปีการศึกษา ๒๕๖๕-๒๕๖๙ (โครงการพัฒนาการประกันคุณภาพการศึกษาภายในระดับหลักสูตร ตามเกณฑ์ AUN QA) (คณะดำเนินการ)	รหัสโครงการวิทยาลัยฯ SP๐๑-๐๔ รหัสโครงการคณะ FON-Edu-So๒.๑
ส่วนราชการ คณะพยาบาลศาสตร์	หน่วยงาน วิทยาลัยพยาบาลบรมราชชนนี พุทธชินราช ฝ้ายวิสาหการ	
แผนงานตามพันธกิจ (เลือกได้เพียง ๑ ข้อเท่านั้น) <input checked="" type="checkbox"/> ด้านการผลิตและพัฒนาบุคลากร <input type="checkbox"/> ด้านการวิจัยและนวัตกรรม <input type="checkbox"/> ด้านการบริการวิชาการแก่สังคม <input type="checkbox"/> ด้านการส่งเสริมและทะนุบำรุงศิลปวัฒนธรรม <input type="checkbox"/> ด้านบริหารจัดการองค์กรสมรรถนะสูง	ลักษณะ/ประเภทโครงการ <input type="checkbox"/> โครงการเชิงกลยุทธ์ สบช. ตามกลยุทธ์ที่ ของแผนยุทธศาสตร์สบช./แผนกลยุทธ์ด้านการเงิน/บุคคล/สารสนเทศ <input type="checkbox"/> โครงการตามยุทธศาสตร์คณะ ตามประเด็นยุทธศาสตร์ที่.....กลยุทธ์ที่..... <input checked="" type="checkbox"/> โครงการตามยุทธศาสตร์วิทยาลัยฯ พันธกิจที่ ๑ ผลิตบัณฑิตพยาบาลและบุคลากรด้านสุขภาพที่มีคุณภาพตามมาตรฐานสากล <input type="checkbox"/> โครงการงานประจำตามพันธกิจ..... <input type="checkbox"/> โครงการตามนโยบาย เรื่อง.....	

วัตถุประสงค์	ตัวชี้วัดความสำเร็จของโครงการ	รายละเอียดโครงการ/กิจกรรม (วิธีดำเนินการ)	กลุ่มเป้าหมาย	ผลผลิต	ระยะเวลาดำเนินการ	แหล่งเงิน (บาท)	ผู้รับผิดชอบ
หลักสูตรผ่านตามเกณฑ์มาตรฐาน AUN-QA	๑. ระดับคุณภาพการบริหารหลักสูตรตามเกณฑ์ประเมินคุณภาพการศึกษาของสถาบันพระบรมราชชนก (ค่าเป้าหมายมากกว่าหรือเท่ากับ ๓.๕๑ จากคะแนนเต็ม ๕)	กิจกรรมที่ ๑ รับการประเมินคุณภาพระดับหลักสูตรตามเกณฑ์ สบช. ๑.๑ ประชุมคณะกรรมการบริหารหลักสูตร วิเคราะห์ผลการประเมินคุณภาพระดับหลักสูตรปีการศึกษาที่ผ่านมา ๑.๒ จัดทำแผนพัฒนาคุณภาพตามตัวบ่งชี้ระดับหลักสูตรและมอบหมายผู้รับผิดชอบตัวบ่งชี้	กลุ่มอาจารย์ ๔๙ คน - กลุ่มสายสนับสนุน ๔๔ คน	วิทยาลัยได้รับการเชื่อมั่นจากสังคม ในคุณภาพของการผลิตบัณฑิตพยาบาล	๑๘-๑๙ กรกฎาคม ๒๕๖๖ (๒ วัน)	กิจกรรมที่ ๑ รับการประเมินคุณภาพระดับหลักสูตรตามเกณฑ์ สบช. - ไม่ใช้งบประมาณ	อ.จันทร์จิรา อินจัน อ.ดร.กิริติ กิจธีระวุฒิมังษ์ ฝ้ายวิจัยและบริการวิชาการ

วัตถุประสงค์	ตัวชี้วัดความสำเร็จของโครงการ	รายละเอียดโครงการ/กิจกรรม (วิธีดำเนินการ)	กลุ่มเป้าหมาย	ผลผลิต	ระยะเวลาดำเนินการ	แหล่งเงิน (บาท)	ผู้รับผิดชอบ
	<p>๒. ระดับคุณภาพการบริหารหลักสูตรตามภาพรวมคะแนนเฉลี่ย AUN-QA</p> <p>๓. ระดับความสำเร็จของการเข้าสู่เกณฑ์ประกันคุณภาพหลักสูตร AUN-QA เท่ากับ ๑ (ค่าเป้าหมายระดับ ๑) มีรายละเอียด ดังนี้</p> <p>ระดับ ๑ มีการจัดประชุมชี้แจงทำความเข้าใจเกี่ยวกับเกณฑ์มาตรฐาน AUN-QA และจัดทำคู่มือ</p> <p>ระดับ ๒ มีการจัดทำนโยบาย แผนงาน โครงการนำไปสู่การปฏิบัติเกณฑ์มาตรฐาน AUN-QA</p> <p>ระดับ ๓ มีการดำเนินการตามแผนงานแผนงานโครงการนำไปสู่การ</p>	<p>๑.๓ กำกับติดตามผลงานดำเนินงานตามตัวบ่งชี้เมื่อสิ้นสุดภาคเรียนที่ ๑ และภาคเรียนที่ ๒</p> <p>๑.๔ จัดทำรายงานการประเมินตนเองระดับหลักสูตร (มคอ.๗)</p> <p>๑.๕ จัดเก็บเอกสารในระบบ CHEQA ONLINE</p> <p>๑.๖ รับการประเมินคุณภาพการศึกษาภายในระดับหลักสูตรจากผู้ทรงคุณวุฒิ</p> <p>๑.๗ จัดทำแผนพัฒนาคุณภาพตามผลการประเมิน</p> <p>๑.๘ รายงานผลการประเมินและเผยแพร่ผลการประเมินกับหน่วยงานที่เกี่ยวข้อง</p>					
		<p>กิจกรรมที่ ๒ เตรียมความพร้อมการบริหารหลักสูตรเพื่อก้าวสู่คุณภาพหลักสูตรตามเกณฑ์มาตรฐาน AUN-QA</p> <p>๒.๑ เข้าร่วมประชุมชี้แจงทำความเข้าใจเกี่ยวกับเกณฑ์มาตรฐาน AUN-QA</p>	<p>กิจกรรมที่ ๒</p> <ul style="list-style-type: none"> - กลุ่มอาจารย์ ๔๐ คน - กลุ่มสายสนับสนุน ๑๐ คน 		<p>๑๐-๑๑ พฤษภาคม ๒๕๖๖ (๒ วัน)</p>	<p>กิจกรรมที่ ๒ เตรียมความพร้อมการบริหารหลักสูตรเพื่อก้าวสู่คุณภาพหลักสูตรตามเกณฑ์มาตรฐาน AUN-QA</p> <p>- ไม่ใช้งบประมาณ</p>	<p>อ.จันทร์จิรา อินจัน</p> <p>อ.ดร.กิริติ กิจธีระวุฒิวงษ์</p> <p>ฝ่ายวิจัยและบริการวิชาการ</p>

วัตถุประสงค์	ตัวชี้วัดความสำเร็จของโครงการ	รายละเอียดโครงการ/กิจกรรม (วิธีดำเนินการ)	กลุ่มเป้าหมาย	ผลผลิต	ระยะเวลาดำเนินการ	แหล่งเงิน (บาท)	ผู้รับผิดชอบ
	ปฏิบัติตามมาตรฐาน AUN-QA ระดับ ๔ มีการติดตาม ประเมินผลการดำเนินงานตามตัวชี้วัด และจัดทำรายงานการประเมินตนเองตาม เกณฑ์มาตรฐาน AUN-QA ระดับ ๕ มีผลการ ประเมินคุณภาพผ่าน ตามเกณฑ์มาตรฐาน AUN-QA (๒)	๒.๒ ดำเนินงานตามนโยบาย แผนงาน โครงการนำไปสู่การ ปฏิบัติเกณฑ์มาตรฐาน AUN-QA ๒.๓ ดำเนินการตามแผนงาน แผนงาน โครงการนำไปสู่การ ปฏิบัติเกณฑ์มาตรฐาน AUN-QA ๒.๔ กำกับติดตามผลการดำเนินงานตามเกณฑ์มาตรฐาน AUN-QA ๒.๕ จัดทำร่างรายงานการ ประเมินตนเองตามเกณฑ์ มาตรฐาน AUN-QA ๒.๖ รับการประเมินคุณภาพ ตามเกณฑ์มาตรฐาน AUN-QA					
สรุปงบประมาณโครงการ SP ๐๑-๐๔						๐	

ลำดับที่ ๕	โครงการบริหารหลักสูตร (โครงการเกี่ยวกับการพัฒนารูปแบบ/วิธีการจัดการเรียนการสอน และวัดและการประเมินผลการเรียนรู้แบบใหม่ ๆ)	รหัสโครงการวิทยาลัยฯ RP๐๑-๐๑ รหัสโครงการคณะ FON-Edu-S๑๓
ส่วนราชการ คณะพยาบาลศาสตร์		หน่วยงาน วิทยาลัยพยาบาลบรมราชชนนี พุทธชินราช ฝ่ายวิชาการ
แผนงานตามพันธกิจ (เลือกได้เพียง ๑ ข้อเท่านั้น) <input checked="" type="checkbox"/> ด้านการผลิตและพัฒนาบุคลากร <input type="checkbox"/> ด้านการวิจัยและนวัตกรรม <input type="checkbox"/> ด้านการบริการวิชาการแก่สังคม <input type="checkbox"/> ด้านการส่งเสริมและทะนุบำรุงศิลปวัฒนธรรม <input type="checkbox"/> ด้านบริหารจัดการองค์กรสมรรถนะสูง		ลักษณะ/ประเภทโครงการ <input type="checkbox"/> โครงการเชิงกลยุทธ์ สบช. ตามกลยุทธ์ที่ ของแผนยุทธศาสตร์สบช./แผนกลยุทธ์ด้านการเงิน/บุคคล/สารสนเทศ <input type="checkbox"/> โครงการตามยุทธศาสตร์คณะ ตามประเด็นยุทธศาสตร์ที่.....กลยุทธ์ที่..... <input checked="" type="checkbox"/> โครงการงานประจำ วิทยาลัยฯ ตามพันธกิจที่ ๑ ผลิตบัณฑิตพยาบาลและบุคลากรด้านสุขภาพที่มีคุณภาพตามมาตรฐานสากล <input type="checkbox"/> โครงการตามนโยบาย เรื่อง.....

วัตถุประสงค์	ตัวชี้วัดความสำเร็จของโครงการ	รายละเอียดโครงการ/กิจกรรม (วิธีดำเนินการ)	กลุ่มเป้าหมาย	ผลผลิต	ระยะเวลาดำเนินการ	แหล่งเงิน (บาท)	ผู้รับผิดชอบ
เพื่อบริหารจัดการหลักสูตรให้ได้มาตรฐานตามเกณฑ์ประกันคุณภาพของสถาบันพระบรมราชชนก	๑. ระดับคุณภาพการบริหารหลักสูตรตามเกณฑ์การประเมินคุณภาพการศึกษาของสถาบันพระบรมราชชนก (ค่าเป้าหมายมากกว่าหรือเท่ากับ ๔.๑๐ จากคะแนนเต็ม ๕)	กิจกรรมที่ ๑ ประชุมชี้แจงหลักสูตรพยาบาลศาสตรบัณฑิตหลักสูตรปรับปรุง พ.ศ. ๒๕๖๕ และจัดทำแผนการศึกษาและตารางสอน ๑.๑ ประชุมชี้แจงหลักสูตร ๑.๒ ประชุมจัดทำแผนการศึกษา ๑.๓ ประชุมเพื่อจัดทำตารางสอน	๑.๑ อาจารย์ประจำหลักสูตร จำนวน ๕๔ คน ๑.๒ คณะกรรมการบริหารหลักสูตร หัวหน้างาน และหัวหน้าสาขาวิชา	๑. วิทยาลัยได้รับการยอมรับในด้านการจัดการเรียนการสอน ๒. อาจารย์ผู้รับผิดชอบหลักสูตรและคณะกรรมการบริหารหลักสูตรมีความมั่นใจในการผลิตบัณฑิตที่มีคุณภาพ	ครั้งที่ ๑ พ. ๑ กพ.๒๕๖๖ ครั้งที่ ๒ พ. ๘ กพ.๒๕๖๖ ครั้งที่ ๓ พ. ๑๕ กพ. ๒๕๖๖ ครั้งที่ ๔ พ. ๒๒ กพ. ๒๕๖๖	กิจกรรมที่ ๑ - ไม่ใช้งบประมาณ	อ.ดร.สมาภรณ์ เทียนขาว (โครงการ) อ.ดร.สมาภรณ์ เทียนขาว อ.ดร.จินดาวรรณ เจริญศรี (กิจกรรม๑)

วัตถุประสงค์	ตัวชี้วัดความสำเร็จของโครงการ	รายละเอียดโครงการ/กิจกรรม (วิธีดำเนินการ)	กลุ่มเป้าหมาย	ผลผลิต	ระยะเวลาดำเนินการ	แหล่งเงิน (บาท)	ผู้รับผิดชอบ
		<p>กิจกรรมที่ ๒ ประชุมการกำหนดผู้สอนและมอบหมายภาระงาน (ปีการศึกษา ๒๕๖๖)</p> <p>๒.๑ วางแผนการสรรหาอาจารย์ผู้สอน</p> <p>๒.๒ ดำเนินการกำหนดผู้สอน</p> <ul style="list-style-type: none"> - พิจารณากำหนดผู้รับผิดชอบรายวิชา - พิจารณากำหนดภาระงานสอนของอาจารย์ประจำ และมอบหมายภาระงาน - พิจารณากำหนดอาจารย์ผู้สอนให้มีคุณสมบัติเป็นไปตามเกณฑ์ที่กำหนด <p>๒.๓ คณะกรรมการบริหารหลักสูตรพิจารณารายชื่ออาจารย์ผู้สอน และเสนอผู้อำนวยการผ่านรองผู้อำนวยการฝ่ายวิชาการ เพื่อให้ความเห็นชอบและอนุมัติ</p> <p>๒.๔ จัดทำหนังสือเชิญสอน และคำสั่งแต่งตั้ง อาจารย์พิเศษสอนภาคปฏิบัติ</p>	คณะกรรมการบริหารหลักสูตร หัวหน้างาน และหัวหน้าสาขาวิชา จำนวน ๓๐ คน	<p>๓. สังคมมีความเชื่อมั่นในคุณภาพบัณฑิตของวิทยาลัย</p> <p>๔. บัณฑิตมีคุณภาพตามมาตรฐานผลลัพธ์การเรียนรู้ตามที่หลักสูตรกำหนด</p>	<p>วันที่ ๘ มี.ค. ๒๕๖๖</p> <p>วันที่ ๒๒ มี.ค. ๒๕๖๖</p> <p>วันที่ ๒๙ มี.ค. ๒๕๖๖</p> <p>วันที่ ๒๒ เม.ย ๒๕๖๖</p>	<p>กิจกรรมที่ ๒</p> <p>- ไม่ใช้งบประมาณ</p>	<p>อ.ดร.จินดาวรรณ เจริญศรี</p> <p>อ.ดร.สมาภรณ์ เทียนขาว</p>

วัตถุประสงค์	ตัวชี้วัดความสำเร็จของโครงการ	รายละเอียดโครงการ/กิจกรรม (วิธีดำเนินการ)	กลุ่มเป้าหมาย	ผลผลิต	ระยะเวลาดำเนินการ	แหล่งเงิน (บาท)	ผู้รับผิดชอบ
		<p>๒.๕ ประเมินผลคุณภาพการสอนของอาจารย์ โดยผู้บังคับบัญชา และโดยนักศึกษา</p> <p>๒.๖ นำผลการประเมินคุณภาพการสอนไปปรับปรุงแก้ไข และเสนอผลการประเมินต่อคณะกรรมการบริหารวิทยาลัยฯ</p>					
		<p>กิจกรรมที่ ๓ กำกับ ติดตาม และตรวจสอบการจัดทำแผนการเรียนรู้ (มคอ.๓ มคอ.๔) และการจัดการเรียนการสอน</p> <p>๓.๑ วางแผนกำกับ ติดตามและตรวจสอบการจัดทำแผนการเรียนรู้ (มคอ.๓ มคอ.๔ และการจัดการเรียนการสอน)</p> <p>๓.๒ ดำเนินการ กำกับ ติดตาม และตรวจสอบการจัดทำแผนการเรียนรู้ (มคอ.๓ มคอ.๔ และการจัดการเรียนการสอน)</p> <p>๓.๓ ติดตามการจัดทำแผนการสอนรายบท</p> <p>๓.๔ ประเมินผลการดำเนินงาน กำกับ ติดตามและตรวจสอบการจัดทำแผนการเรียนรู้ (มคอ.</p>	<p>อาจารย์ประจำหลักสูตร จำนวน ๕๔ คน</p>		<p>ระยะที่ ๑ ภาคเรียนต้น (๕ วัน) ๒๔-๒๗ เมษายน ๒๕๖๖</p> <p>ระยะที่ ๒ ภาคเรียนปลายและภาคฤดูร้อน (๕วัน) ๓-๗ กรกฎาคม ๒๕๖๖</p>	<p>กิจกรรมที่ ๓ (อุดหนุน) - ค่าถ่ายเอกสารและเข้าเล่มคู่มือบริหารหลักสูตร จำนวน ๓๐ เล่ม เล่มละ ๑๐๐ บาท เป็นเงิน ๓,๐๐๐ บาท</p> <p>- ค่าถ่ายเอกสารและเข้าเล่มคู่มือการจัดทำมคอ. และแผนการสอน จำนวน ๖๒ เล่ม เล่มละ ๑๐๐ บาท เป็นเงิน ๖,๒๐๐ บาท</p> <p>รวมเงินกิจกรรมที่ ๓ เป็นเงิน ๙,๒๐๐ บาท</p>	<p>อ.ดร.สมภารณ์ เทียนขาว</p> <p>อ.ดร.จินดา วรรณ เจริญศรี</p> <p>อ.ดร.ทับทิม ปัตตะพงษ์</p>

วัตถุประสงค์	ตัวชี้วัดความสำเร็จของโครงการ	รายละเอียดโครงการ/กิจกรรม (วิธีดำเนินการ)	กลุ่มเป้าหมาย	ผลผลิต	ระยะเวลาดำเนินการ	แหล่งเงิน (บาท)	ผู้รับผิดชอบ
		๓ มคอ.๔ และการจัดการเรียนการสอน) ๓.๕ นำผลการประเมิน ปัญหา และข้อเสนอแนะไปปรับปรุงแก้ไข ๓.๖ รวบรวมผลการประเมิน และแนวทางแก้ไขเสนอต่อคณะกรรมการบริหารวิทยาลัยเพื่อพิจารณาให้ข้อเสนอแนะ					
		กิจกรรมที่ ๔ การกำกับติดตามการจัดการเรียนการสอนทั้งภาคทฤษฎีและภาคปฏิบัติ ๔.๑ แต่งตั้งคณะกรรมการประเมินคุณภาพการสอนของอาจารย์ ๔.๒ วางแผนการประเมินคุณภาพการสอนของอาจารย์ - จัดทำแผนนิเทศ - ประชาสัมพันธ์แผนนิเทศให้อาจารย์ผู้สอนรับทราบ และนัดวันนิเทศ - ผู้สอนส่งแผนการสอนรายบทแก่ผู้ประเมินก่อนสอน ๗ วัน ๔.๓ ผู้ประเมินฯติดตามการจัดการเรียนการสอนทั้ง	อาจารย์ประจำ หลักสูตร ๕๔ คน		ระยะที่ ๑ ภาคเรียนต้น ๓๑ ตุลาคม ๒๕๖๕ ระยะที่ ๒ ภาคเรียนปลายและภาคฤดูร้อน ๒๙ พฤษภาคม ๒๕๖๖	กิจกรรมที่ ๔ การกำกับติดตามการจัดการเรียนการสอนทั้งภาคทฤษฎีและภาคปฏิบัติ -ไม่ใช้งบประมาณ	อ.อัญชลี รุ่งฉาย

วัตถุประสงค์	ตัวชี้วัดความสำเร็จของโครงการ	รายละเอียดโครงการ/กิจกรรม (วิธีดำเนินการ)	กลุ่มเป้าหมาย	ผลผลิต	ระยะเวลาดำเนินการ	แหล่งเงิน (บาท)	ผู้รับผิดชอบ
		ภาคทฤษฎีและภาคปฏิบัติของอาจารย์ผู้สอนตามแผนที่กำหนด ๔.๔ ผู้ประเมินสรุปฯ ผลการประเมินคุณภาพการสอนของอาจารย์เสนอต่อรองผู้อำนวยการกลุ่มงานวิชาการ ๔.๕ สรุปผลการประเมินคุณภาพการสอนของอาจารย์และเสนอต่อคณะกรรมการบริหารวิทยาลัย เพื่อพิจารณา ปรับปรุง แก้ไข					
	๒. ร้อยละ ๑๐๐ ของรายวิชาที่เปิดสอนในแต่ละสาขาวิชา มีผลการทวนสอบผลสัมฤทธิ์ โดยไม่มีข้อท้วงติง	กิจกรรมที่ ๕ การกำกับติดตามการประเมินผลการเรียนรู้ของนักศึกษา วางแผนการกำกับ ติดตามการประเมินผลการเรียนรู้ตามระบบ และกลไกที่กำหนด โดย ๕.๑ ทบทวนแนวทางการวัด และประเมินผลสัมฤทธิ์การเรียนรู้ ตามกรอบมาตรฐานคุณวุฒิ ระดับอุดมศึกษาแห่งชาติ (TOF) และตามกรอบแนวคิดการจัดการศึกษาที่เน้นผลลัพธ์ Outcome Based Education: OBE (PLOs)	คณะกรรมการบริหารหลักสูตร งานจัดการศึกษา และงานกิจการนักศึกษา จำนวน ๓๐ คน		ระยะที่ ๑ ภาคเรียนต้น วันที่ ๑๔-๑๘ พฤศจิกายน ๒๕๖๕ ระยะที่ ๒ ภาคเรียนปลาย ๒๔-๒๘ เมษายน ๒๕๖๖ ระยะที่ ๓ ภาคฤดูร้อน ๑๙-๒๓ มิถุนายน ๒๕๖๖	กิจกรรมที่ ๕ การกำกับติดตามการประเมินผลการเรียนรู้ของนักศึกษา - ไม่ใช้งบประมาณ	อ.ดร.อัญชลี แก้วสระศรี

วัตถุประสงค์	ตัวชี้วัดความสำเร็จของโครงการ	รายละเอียดโครงการ/กิจกรรม (วิธีดำเนินการ)	กลุ่มเป้าหมาย	ผลผลิต	ระยะเวลาดำเนินการ	แหล่งเงิน (บาท)	ผู้รับผิดชอบ
		๕.๒ กำหนดหน่วยน้ำหนักและสัดส่วนการประเมินในแต่ละองค์ประกอบของการประเมินผลลัพธ์การเรียนรู้ ๕.๓ ประกาศแนวทางการวัดและประเมินผล และชี้แจงทำความเข้าใจอาจารย์ผู้สอน - แต่งตั้งคณะกรรมการทวนสอบผลการเรียน (เกรด) ของนักศึกษาแต่ละชั้นปี ๕.๒ ดำเนินการกำกับ ติดตามการประเมินผลการเรียนรู้ตามระบบและกลไกที่กำหนด ๕.๓ ดำเนินการทวนสอบผลการเรียน (เกรด) ของนักศึกษา ๕.๔ ประเมินผลการกำกับ ติดตามการประเมินผลการเรียนรู้ตามระบบและกลไกที่กำหนด ๕.๕ หัวหน้างานทะเบียน วัดและประเมินผลฯ รายงานผลการทวนสอบเกรดแก่ รองผู้อำนวยการฝ่ายวิชาการและอาจารย์ผู้รับผิดชอบรายวิชา					

วัตถุประสงค์	ตัวชี้วัดความสำเร็จของโครงการ	รายละเอียดโครงการ/กิจกรรม (วิธีดำเนินการ)	กลุ่มเป้าหมาย	ผลผลิต	ระยะเวลาดำเนินการ	แหล่งเงิน (บาท)	ผู้รับผิดชอบ
		<p>๕.๖ อาจารย์ผู้รับผิดชอบรายวิชานำผลไปพัฒนาและจัดทำมคอ ๕,มคอ.๖</p> <p>๕.๗ สรุปผลการประเมิน และปัญหาอุปสรรค เสนอต่อคณะกรรมการบริหารวิทยาลัย เพื่อพิจารณาให้ข้อเสนอแนะ</p> <p>๕.๘ นำผลการประเมินและข้อเสนอแนะไปปรับปรุงแก้ไข</p>					
		<p>กิจกรรมที่ ๖ การกำกับติดตามการประเมินการจัดการเรียนการสอน (มคอ.๕ มคอ.๖) และประเมินผลการบริหารหลักสูตร (๕.๔ มคอ.๒ หมวด ๗ ข้อ ๗ และจัดทำรายงานผลการบริหารหลักสูตร มคอ.๗)</p> <p>๖.๑ วางแผนกำกับติดตามการประเมินการจัดการเรียนการสอน (มคอ.๕ มคอ.๖) และประเมินผลการบริหารหลักสูตร (๕.๔ มคอ.๒ หมวด ๗ ข้อ ๗ และจัดทำรายงานผลการบริหารหลักสูตร มคอ.๗)</p>	อาจารย์ประจำหลักสูตร ๕๔ คน		<p>ระยะที่ ๑ ภาคเรียนต้น วันที่ ๑๔-๑๘ พฤศจิกายน ๒๕๖๕</p> <p>ระยะที่ ๒ ภาคเรียนปลาย ๒๔-๒๘ เมษายน ๒๕๖๖</p> <p>ระยะที่ ๓ ภาคฤดูร้อน ๑๙-๒๓ มิถุนายน ๒๕๖๖</p>	<p>กิจกรรมที่ ๖ - ไม่ใช้งบประมาณ</p>	<p>-อ.ดร.ทับทิม ปัตตะพงษ์</p> <p>-อ.ดร.จินดาวรรณ เจริญศรี</p> <p>-อ.ดร.สมาภรณ์ เทียนขาว</p>

วัตถุประสงค์	ตัวชี้วัดความสำเร็จของโครงการ	รายละเอียดโครงการ/กิจกรรม (วิธีดำเนินการ)	กลุ่มเป้าหมาย	ผลผลิต	ระยะเวลาดำเนินการ	แหล่งเงิน (บาท)	ผู้รับผิดชอบ
		<p>๖.๒ กำกับติดตามการประเมินการจัดการเรียนการสอน (มคอ.๕ มคอ.๖)</p> <p>๖.๓ ติดตามผลการบริหารหลักสูตร (๕.๔ มคอ.๒ หมวด ๗ ข้อ ๗ และจัดทำรายงานผลการบริหารหลักสูตร มคอ.๗)</p> <p>๖.๔ ประเมินผลการกำกับติดตามการประเมินการจัดการเรียนการสอน (มคอ.๕ มคอ.๖) และผลการติดตามผลการบริหารหลักสูตร (๕.๔ มคอ.๒ หมวด ๗ ข้อ ๗)</p> <p>๖.๕ จัดทำรายงานผลการบริหารหลักสูตร มคอ.๗)</p> <p>๖.๖ สรุปผลการประเมิน และปัญหาอุปสรรค เสนอต่อคณะกรรมการบริหารวิทยาลัย เพื่อพิจารณาให้ข้อเสนอแนะ</p> <p>๖.๗ นำผลการประเมินและข้อเสนอแนะไปปรับปรุงแก้ไข</p>					
	๓. ร้อยละ ๒๕ ของรายวิชาที่เปิดสอนในแต่ละปีการศึกษาได้รับการทวนสอบ	กิจกรรมที่ ๗ การทวนสอบผลการเรียนรู้ของนักศึกษาตามมาตรฐานผลการเรียนรู้ใน มคอ.๓ และมคอ.๔	-ผู้รับผิดชอบรายวิชา -หัวหน้าสาขาวิชา		เดือน เมษายน - พฤษภาคม ๒๕๖๖	กิจกรรมที่ ๗ - ไม่ใช้งบประมาณ	-อ.ดร.กิริติ กิจธีรวิวัฒน์ -อ.ดร.จินดา วรรณ เจริญชัย

วัตถุประสงค์	ตัวชี้วัดความสำเร็จของโครงการ	รายละเอียดโครงการ/กิจกรรม (วิธีดำเนินการ)	กลุ่มเป้าหมาย	ผลผลิต	ระยะเวลาดำเนินการ	แหล่งเงิน (บาท)	ผู้รับผิดชอบ
	ผลการเรียนรู้ของนักศึกษาตามมาตรฐานผลการเรียนรู้	<p>๗.๓.๑ แต่งตั้งกรรมการทวนสอบผลการเรียนรู้ของนักศึกษาตามมาตรฐานผลการเรียนรู้ใน มคอ.๓ และมคอ.๔</p> <p>๗.๓.๒ ดำเนินการทวนสอบผลการเรียนรู้ของนักศึกษาตามมาตรฐานผลการเรียนรู้ใน มคอ. ๓ และมคอ.๔</p> <p>๗.๓.๓ รายงานการทวนสอบผลการเรียนรู้ของนักศึกษาตามมาตรฐานผลการเรียนรู้ใน มคอ. ๓ และมคอ.๔ แก่ อาจารย์ผู้รับผิดชอบหลักสูตร และรองผู้อำนวยการ</p> <p>๗.๓.๔ อาจารย์ผู้รับผิดชอบหลักสูตรนำผลการทวนสอบไปจัดทำมคอ. ๗ และแผนการพัฒนา</p>					<p>-อ.ดร.เบญจมาภรณ์ นาคามดี</p> <p>-อ.ดร.ทับทิม ปัตตะพงษ์</p> <p>-อ.ดร.สมภารณ์ เทียนขาว</p>
สรุปงบประมาณโครงการ RP๐๑-๐๑						๙,๒๐๐	

ลำดับที่ ๒	โครงการรับนักศึกษาใหม่ (โครงการเกี่ยวกับการคัดเลือกบุคคลเข้าศึกษาหลักสูตรพยาบาลศาสตรบัณฑิต)	รหัสโครงการวิทยาลัยฯ RP๐๑-๐๒ รหัสโครงการคณะ FON-Edu-R๐๔
ส่วนราชการ คณะพยาบาลศาสตร์		หน่วยงาน วิทยาลัยพยาบาลบรมราชชนนี พุทธชินราช ฝายวิชาการ
แผนงานตามพันธกิจ (เลือกได้เพียง ๑ ข้อเท่านั้น) <input checked="" type="checkbox"/> ด้านการผลิตและพัฒนาบุคลากร <input type="checkbox"/> ด้านการวิจัยและนวัตกรรม <input type="checkbox"/> ด้านการบริการวิชาการแก่สังคม <input type="checkbox"/> ด้านการส่งเสริมและทะนุบำรุงศิลปวัฒนธรรม <input type="checkbox"/> ด้านบริหารจัดการองค์กรสมรรถนะสูง		ลักษณะ/ประเภทโครงการ <input type="checkbox"/> โครงการเชิงกลยุทธ์ สบช. ตามกลยุทธ์ที่ ของแผนยุทธศาสตร์สบช./แผนกลยุทธ์ด้านการเงิน/บุคคล/สารสนเทศ <input type="checkbox"/> โครงการตามยุทธศาสตร์คณะ ตามประเด็นยุทธศาสตร์ที่.....กลยุทธ์ที่..... <input checked="" type="checkbox"/> โครงการงานประจำวิทยาลัยฯ ตามพันธกิจที่ ๑ ผลิตบัณฑิตพยาบาลและบุคลากรด้านสุขภาพที่มีคุณภาพตามมาตรฐานสากล <input type="checkbox"/> โครงการตามนโยบาย เรื่อง.....

วัตถุประสงค์	ตัวชี้วัดความสำเร็จของโครงการ	รายละเอียดโครงการ/กิจกรรม (วิธีดำเนินการ)	กลุ่มเป้าหมาย	ผลผลิต	ระยะเวลาดำเนินการ	แหล่งเงิน (บาท)	ผู้รับผิดชอบ
๑. เพื่อให้การดำเนินการรับนักศึกษามีความสอดคล้องกับนโยบายของสถาบันพระบรมราชชนก ๒. เพื่อให้เกิดสุจริต โปร่งใส ตรวจสอบได้ ของกระบวนการรับนักศึกษาใหม่ ๓. เพื่อให้รับนักศึกษาใหม่ได้จำนวนตามโควตา	๑. จำนวนนักศึกษาผ่านการคัดเลือกและขึ้นทะเบียนเป็นนักศึกษาใหม่ตามประกาศของสถาบันพระบรมราชชนก ไม่น้อยกว่าร้อยละ ๙๕ ตาม ของเป้าหมายตามที่หลักสูตรกำหนด ๒. จำนวนนักศึกษาที่รายงานตัวและลงทะเบียนเรียน ไม่น้อยกว่าร้อยละ ๙๐ จากเป้าหมายที่สถาบันพระบรมราชชนก	กิจกรรมที่ ๑ สถาบันพระบรมราชชนกสัญญา การร่วมลงนามความร่วมมือทางวิชาการระหว่างโรงเรียนและสถาบันพระบรมราชชนก (MOU) ๑.๑ วางแผนการดำเนินงานรับนักศึกษาใหม่ ๑.๒ แต่งตั้งคณะกรรมการดำเนินการรับนักศึกษา คณะกรรมการรับสมัคร คณะกรรมการประมวลผลการรับสมัคร ๑.๓ ประชุม วิเคราะห์ผลการดำเนินงานการรับสมัครและ	- คณะกรรมการดำเนินการรับนักศึกษา	หลักสูตรพยาบาลศาสตรบัณฑิตมีนักศึกษาเข้าลงทะเบียนเรียนเป็นไปตามเป้าหมายที่กำหนด	๓๐-๓๑ ตุลาคม ๒๕๖๕	กิจกรรมที่ ๑ สถาบันพระบรมราชชนก สัญจร ๑) ค่าอาหารกลางวัน ผู้เข้าร่วมกิจกรรม สบช. สัญจร (๘๐ บาท × ๔๕๐ คน × ๑ มื้อ)=๓๖,๐๐๐บาท ๒) ค่าอาหารว่างและเครื่องดื่มสำหรับผู้เข้าร่วมกิจกรรม สบช. สัญจร (๒๐ บาท × ๔๕๐ คน × ๑ มื้อ)=๙,๐๐๐บาท ๓) ค่าอาหารกลางวัน คณะกรรมการ(๘๐ บาท ×	อ.จุฑามาศ รัตนอัมภา อ.พรพิมล ชัยสา นางสาว ศรัญญาพร แก้วกล้า

วัตถุประสงค์	ตัวชี้วัดความสำเร็จของโครงการ	รายละเอียดโครงการ/กิจกรรม (วิธีดำเนินการ)	กลุ่มเป้าหมาย	ผลผลิต	ระยะเวลาดำเนินการ	แหล่งเงิน (บาท)	ผู้รับผิดชอบ
ของวิทยาลัยตามที่สถาบันกำหนด ๔. เพื่อประชาสัมพันธ์หลักสูตรและการรับสมัครนักเรียนใหม่ ประจำปีการศึกษา ๒๕๖๖	ประกาศให้ผ่านการคัดเลือกและขึ้นทะเบียนเรียน ๓. ไม่มีข้อร้องเรียนเกี่ยวกับการรับนักเรียนใหม่จากผู้มีส่วนได้ส่วนเสีย ๔. ระดับความพึงพอใจของนักเรียนใหม่ต่อระบบการคัดเลือกเข้าศึกษาอยู่ในระดับค่าเฉลี่ย ๓.๕๑ ขึ้นไป ๕. ผู้เข้าร่วมกิจกรรมสถาบันพระบรมราชชนก สัญจร มีความเข้าใจเกี่ยวกับเกณฑ์การรับสมัคร คุณสมบัติ ผู้สมัคร และการคัดเลือกนักเรียนใหม่ ปีการศึกษา ๒๕๖๖	ความพึงพอใจของผู้ดำเนินงานและผู้ให้บริการ นำมาวางแผนและหาแนวทางการแก้ไขการรับนักศึกษาใหม่ จากปีที่ผ่านมา ๑.๔ ทบทวนระบบการรับนักศึกษาของสถาบันพระบรมราชชนก ๑.๕ ศึกษาแผนการรับนักศึกษาใน มคอ.๒ จำนวนโควตาที่วิทยาลัยได้รับจาก สบช. รวมทั้งศึกษานโยบาย ระเบียบและขั้นตอนในคู่มือรับนักศึกษาของ สบช. ๑.๖ ศึกษาเป้าหมายการผลิตตามที่หลักสูตรกำหนดและสถาบันพระบรมราชชนก กำหนด ๑.๗ ดำเนินการวางแผนการรับนักเรียนร่วมกับคณะพยาบาลศาสตร์ สบช. โดยร่วมกับ สบช. ๑.๗.๑ ดำเนินจัดโครงการสถาบันพระบรมราชชนกสัญจร ๑.๗.๒ จัดทำคำสั่งแต่งตั้งคณะกรรมการดำเนินงานโครงการสบช.สัญจรปี ๒๕๖๖	- คณะกรรมการดำเนินการรับนักศึกษา ๖๐ คน		กิจกรรมที่ ๑.๗ .๑ วันที่ ๒๐ ตุลาคม ๒๕๖๕	๖๐ คน x ๒ มื้อ = ๑๒๐ มื้อ = ๑๒,๖๐๐ บาท ๔) ค่าอาหารว่างและเครื่องดื่มสำหรับ คณะกรรมการ (๒๐ บาท x ๖๐ คน x ๑ มื้อ) = ๑,๒๐๐ บาท ๕) ค่าจ้างทำแผ่นพับ ประชาสัมพันธ์หลักสูตรและวิทยาลัยฯ (๗ บาท x ๑๐๐๐ แผ่น) = ๗,๐๐๐ บาท ๔) ค่าจ้างทำกระดาษใส่แผ่นพับ (๑๗ บาท x ๖๐๐ ใบ) = ๑๐,๒๐๐ บาท ๕) ค่าวัสดุ อุปกรณ์ - ปากกาลงนาม (๕๐ บาท x ๑๐๐ ด้าม) = ๕,๐๐๐ บาท ๖) ค่าจ้างตกแต่งสถานที่ = ๑๒,๐๐๐ บาท รวมเป็นเงินทั้งสิ้น ๙๐,๐๐๐ บาท	

วัตถุประสงค์	ตัวชี้วัดความสำเร็จของโครงการ	รายละเอียดโครงการ/กิจกรรม (วิธีดำเนินการ)	กลุ่มเป้าหมาย	ผลผลิต	ระยะเวลาดำเนินการ	แหล่งเงิน (บาท)	ผู้รับผิดชอบ
		<p>๑.๗.๓ ประชุมชี้แจงการรับนักศึกษาและวางแผนการดำเนินงานตามโครงการ</p> <p>๑.๗.๔ ดำเนินการรับนักศึกษาใหม่โครงการสถาบันพระบรมราชชนกสัณญจร</p> <p>- ดำเนินการสรุปรายชื่อโรงเรียนที่ร่วมลงนามความร่วมมือทางวิชาการ moou</p> <p>- ดำเนินการวางแผนการรับนักศึกษารอบที่ ๑ ต่อไป</p> <p>๑.๘ ดำเนินการแต่งตั้งคณะกรรมการโครงการรับนักศึกษาใหม่</p> <p>๑.๙ ประชุมชี้แจงเกี่ยวกับโครงการรับนักศึกษาใหม่</p>	- ผู้ร่วมกิจกรรม สบช.สัณญจร ๓๕๐ คน				
		<p>กิจกรรมที่ ๒ การรับนักศึกษาใหม่</p> <p>รอบที่ ๑ รอบเพิ่มสะสมงาน (Portfolio)</p> <p>๒. ประชาสัมพันธ์การรับสมัครรอบที่ ๑ รอบเพิ่มสะสมงาน (Portfolio)</p>	<p>- คณะกรรมการดำเนินการสอบสัมภาษณ์ ๔๐ คน</p> <p>- คณะกรรมการรับสมัครตรวจสอบหลักฐาน ๑๕</p>		<p>๓ มกราคม ๒๕๖๖-๗</p> <p>กุมภาพันธ์ ๒๕๖๖</p>	<p>กิจกรรมที่ ๒</p> <p>รอบที่ ๑ รอบเพิ่มสะสมงาน (Portfolio)</p> <p>- ไม่ใช้งบประมาณ</p>	

วัตถุประสงค์	ตัวชี้วัดความสำเร็จของโครงการ	รายละเอียดโครงการ/กิจกรรม (วิธีดำเนินการ)	กลุ่มเป้าหมาย	ผลผลิต	ระยะเวลาดำเนินการ	แหล่งเงิน (บาท)	ผู้รับผิดชอบ
		<p>๒.๑ ดำเนินการรับนักศึกษาใหม่ รอบที่ ๑ ตามประกาศจาก สถาบันพระบรมราชชนก</p> <p>๒.๒ ดำเนินการคัดเลือกตาม ปฏิทิน</p> <ul style="list-style-type: none"> - ประกาศรายชื่อผู้มีสิทธิ์สอบ สัมภาษณ์ - ตรวจเอกสารหลักฐานต่างๆ และผลตรวจร่างกาย - ดำเนินการสอบสัมภาษณ์ - ดำเนินการประมวลและบันทึก ผล <p>๒.๓ เลขานุการคณะกรรมการ รับนักศึกษาใหม่จัดทำรายงาน ผลการดำเนินงานเสนอต่อ ผู้อำนวยการวิทยาลัยฯ เพื่อ ทราบ</p> <p>๒.๔ คณะกรรมการประมวลผล บันทึก และลงรายงานผลการรับ นักศึกษา ตามแบบฟอร์มของ สถาบัน</p> <p>๒.๕ จัดทำรายงานเป็นหนังสือ ราชการส่งคณบดี คณะพยาบาล ศาสตราจารย์ สบช. ผ่านระบบ e-mail</p>					

วัตถุประสงค์	ตัวชี้วัดความสำเร็จของโครงการ	รายละเอียดโครงการ/กิจกรรม (วิธีดำเนินการ)	กลุ่มเป้าหมาย	ผลผลิต	ระยะเวลาดำเนินการ	แหล่งเงิน (บาท)	ผู้รับผิดชอบ
		E-สารบรรณ และหนังสือราชการ					
		<p>รอบที่ ๒ รอบโควตา (Quota)</p> <p>๓. ประชาสัมพันธ์การรับสมัคร รอบที่ ๒ รอบโควตา (Quota)</p> <p>๓.๑ ดำเนินการรับนักศึกษาใหม่ รอบที่ ๒ ตามประกาศจากสถาบันพระบรมราชชนก</p> <p>๓.๒ ดำเนินการคัดเลือกตามปฏิทิน</p> <ul style="list-style-type: none"> - ประกาศรายชื่อผู้มีสิทธิ์สอบสัมภาษณ์ - ตรวจเอกสารหลักฐานต่างๆ และผลตรวจร่างกาย - ดำเนินการสอบสัมภาษณ์ - ดำเนินการประมวลและบันทึกผล <p>๓.๓ เลขานุการคณะกรรมการรับนักศึกษาใหม่จัดทำรายงานผลการดำเนินงานเสนอต่อผู้อำนวยการวิทยาลัยฯ เพื่อทราบ</p> <p>๓.๔ คณะกรรมการประมวลผลบันทึก และลงรายงานผลการรับ</p>	<ul style="list-style-type: none"> - คณะกรรมการดำเนินการสอบสัมภาษณ์ ๔๐ คน - คณะกรรมการรับสมัคร ตรวจสอบหลักฐาน ๑๕ 		<p>๒๑ มีนาคม</p> <p>๒๕๖๖-๔</p> <p>พฤษภาคม</p> <p>๒๕๖๖</p>	<p>กิจกรรมที่ ๓</p> <p>รอบที่ ๒ รอบโควตา (Quota)</p> <p>- ไม่ใช้งบประมาณ</p>	

วัตถุประสงค์	ตัวชี้วัดความสำเร็จของโครงการ	รายละเอียดโครงการ/กิจกรรม (วิธีดำเนินการ)	กลุ่มเป้าหมาย	ผลผลิต	ระยะเวลาดำเนินการ	แหล่งเงิน (บาท)	ผู้รับผิดชอบ
		<p>นักศึกษา ตามแบบฟอร์มของสถาบัน</p> <p>๓.๕ จัดทำรายงานเป็นหนังสือ ราชการส่งคณบดี คณะพยาบาลศาสตร์ สบช. ผ่านระบบ e-mail E-สารบรรณ และหนังสือ ราชการ</p>					
		<p>รอบที่ ๓ Admission</p> <p>๔. ประชาสัมพันธ์การรับสมัคร รอบที่ ๓ Admission</p> <p>๔.๑ ดำเนินการรับนักศึกษาใหม่ รอบที่ ๒ ตามประกาศจาก สถาบันพระบรมราชชนก</p> <p>๔.๓ ดำเนินการคัดเลือกตาม ปฏิทิน</p> <ul style="list-style-type: none"> - ประกาศรายชื่อผู้มีสิทธิ์สอบ สัมภาษณ์ - ตรวจเอกสารหลักฐานต่างๆ และผลตรวจร่างกาย - ดำเนินการสอบสัมภาษณ์ - ดำเนินการประมวลและบันทึก ผล <p>๔.๔ เลขานุการคณะกรรมการ รับนักศึกษาใหม่จัดทำรายงาน ผลการดำเนินงานเสนอต่อ</p>	<p>- คณะกรรมการดำเนินการ สอบสัมภาษณ์ ๔๐ คน - คณะกรรมการรับสมัครตรวจสอบหลักฐาน ๑๕</p>		<p>๗ - ๒๖ พฤษภาคม ๒๕๖๖</p>	<p>กิจกรรมที่ ๔</p> <p>รอบที่ ๓ Admission</p> <p>- ไม่ใช้งบประมาณ</p>	

วัตถุประสงค์	ตัวชี้วัดความสำเร็จของโครงการ	รายละเอียดโครงการ/กิจกรรม (วิธีดำเนินการ)	กลุ่มเป้าหมาย	ผลผลิต	ระยะเวลาดำเนินการ	แหล่งเงิน (บาท)	ผู้รับผิดชอบ
		<p>ผู้อำนวยการวิทยาลัยฯ เพื่อทราบ</p> <p>๔.๕ คณะกรรมการประมวลผลบันทึก และลงรายงานผลการรับนักศึกษา ตามแบบฟอร์มของสถาบัน</p> <p>๔.๖ จัดทำรายงานเป็นหนังสือราชการส่งคณบดี คณะพยาบาลศาสตร์ สบช. ผ่านระบบ e-mail E-สารบรรณ และหนังสือราชการ</p>					
		<p>กิจกรรมที่ ๕ รอบที่ ๔ Direct Admission</p> <p>๕. ประชาสัมพันธ์การรับสมัคร รอบที่ รอบที่ ๔ Direct Admission</p> <p>๕.๑ ดำเนินการรับนักศึกษาใหม่ รอบที่ ๒ ตามประกาศจากสถาบันพระบรมราชชนก</p> <p>๕.๒ ดำเนินการคัดเลือกตามปฏิทิน</p> <p>- ประกาศรายชื่อผู้มีสิทธิ์สอบสัมภาษณ์</p> <p>- ตรวจสอบเอกสารหลักฐานต่างๆ และผลตรวจร่างกาย</p>	<p>- คณะกรรมการดำเนินการ</p> <p>สอบสัมภาษณ์ ๔๐ คน</p> <p>- คณะกรรมการรับสมัคร</p> <p>ตรวจสอบหลักฐาน ๑๕</p>		<p>๒๘ พฤษภาคม ๒๕๖๖ – ๒๓ มิถุนายน ๒๕๖๖</p>	<p>กิจกรรมที่ ๕ รอบที่ ๔ Direct Admission</p> <p>- ไม่ใช้งบประมาณ</p>	

วัตถุประสงค์	ตัวชี้วัดความสำเร็จของโครงการ	รายละเอียดโครงการ/กิจกรรม (วิธีดำเนินการ)	กลุ่มเป้าหมาย	ผลผลิต	ระยะเวลาดำเนินการ	แหล่งเงิน (บาท)	ผู้รับผิดชอบ
		<p>- ดำเนินการสอบสัมภาษณ์</p> <p>- ดำเนินการประมวลและบันทึกผล</p> <p>๕.๔ เลขานุการคณะกรรมการรับนักศึกษาใหม่จัดทำรายงานผลการดำเนินงานเสนอต่อผู้อำนวยการวิทยาลัยฯ เพื่อทราบ</p> <p>๕.๕ คณะกรรมการประมวลผลบันทึก และลงรายงานผลการรับนักศึกษา ตามแบบฟอร์มของสถาบัน</p> <p>๕.๖ จัดทำรายงานเป็นหนังสือราชการส่งคณบดี คณะพยาบาลศาสตร์ สบช. ผ่านระบบ e-mail E-สารบรรณ และหนังสือราชการ</p>					
		<p>กิจกรรมที่ ๖</p> <p>รอบที่ ๕ รับอิสระ</p> <p>๖. ประชาสัมพันธ์การรับสมัครรอบที่ ๕ รับอิสระ</p> <p>๖.๑ ดำเนินการรับนักศึกษาใหม่รอบที่ ๒ ตามประกาศจากสถาบันพระบรมราชชนก</p>			๔ กรกฎาคม ๒๕๖๖	กิจกรรมที่ ๖ รอบที่ ๕ รับอิสระ - ไม่ใช้งบประมาณ	

วัตถุประสงค์	ตัวชี้วัดความสำเร็จของโครงการ	รายละเอียดโครงการ/กิจกรรม (วิธีดำเนินการ)	กลุ่มเป้าหมาย	ผลผลิต	ระยะเวลาดำเนินการ	แหล่งเงิน (บาท)	ผู้รับผิดชอบ
		<p>๖.๒ ดำเนินการคัดเลือกตามปฏิทิน</p> <ul style="list-style-type: none"> - ประกาศรายชื่อผู้มีสิทธิ์สอบสัมภาษณ์ - ตรวจสอบเอกสารหลักฐานต่างๆ และผลตรวจร่างกาย - ดำเนินการสอบสัมภาษณ์ - ดำเนินการประมวลและบันทึกผล <p>๖.๓ เลขานุการคณะกรรมการรับนักศึกษาใหม่จัดทำรายงานผลการดำเนินงานเสนอต่อผู้อำนวยการวิทยาลัยฯ เพื่อทราบ</p> <p>๗.ประเมินผลการรับนักศึกษาใหม่ตามตัวชี้วัด พร้อมทั้งปัญหาอุปสรรค รายงานเสนอต่อผู้อำนวยการ คณะกรรมการบริหารวิทยาลัยฯ และคณะพยาบาลศาสตร์</p> <p>๘.นำผลการประเมินมาปรับปรุงแก้ไข</p>					
สรุปงบประมาณโครงการ RP๐๑-๐๒						๙๐,๐๐๐	

ลำดับที่ ๗	โครงการบริหารการเรียนการสอนรายวิชา (โครงการบริหารจัดการด้านการจัดการเรียนการสอนรายวิชาในหลักสูตรปริญญาตรี) (ค่าสอน ค่าเดินทาง เบี้ยเลี้ยง ที่พัก)	รหัสโครงการวิทยาลัยฯ RP๐๑-๐๓ รหัสโครงการคณะ FON-Edu-R๐๑
ส่วนราชการ คณะพยาบาลศาสตร์		หน่วยงาน วิทยาลัยพยาบาลบรมราชชนนี พุทธชินราช ฝ่ายวิชาการ
แผนงานตามพันธกิจ (เลือกได้เพียง ๑ ข้อเท่านั้น) <input checked="" type="checkbox"/> ด้านการผลิตและพัฒนาบุคลากร <input type="checkbox"/> ด้านการวิจัยและนวัตกรรม <input type="checkbox"/> ด้านการบริการวิชาการแก่สังคม <input type="checkbox"/> ด้านการส่งเสริมและทะนุบำรุงศิลปวัฒนธรรม <input type="checkbox"/> ด้านบริหารจัดการองค์กรสมรรถนะสูง		ลักษณะ/ประเภทโครงการ <input type="checkbox"/> โครงการเชิงกลยุทธ์ สบข. ตามกลยุทธ์ที่ ของแผนยุทธศาสตร์สบข./แผนกลยุทธ์ด้านการเงิน/บุคคล/สารสนเทศ <input type="checkbox"/> โครงการตามยุทธศาสตร์คณะ ตามประเด็นยุทธศาสตร์ที่.....กลยุทธ์ที่..... <input checked="" type="checkbox"/> โครงการงานประจำวิทยาลัยฯ ตามพันธกิจที่ ๑ ผลิตบัณฑิตพยาบาลและบุคลากรด้านสุขภาพที่มี คุณภาพตามมาตรฐานสากล <input type="checkbox"/> โครงการตามนโยบาย เรื่อง.....

วัตถุประสงค์	ตัวชี้วัดความสำเร็จของโครงการ	รายละเอียดโครงการ/กิจกรรม (วิธีดำเนินการ)	กลุ่มเป้าหมาย	ผลผลิต	ระยะเวลาดำเนินการ	แหล่งเงิน (บาท)	ผู้รับผิดชอบ
๑. เพื่อบริหารงบประมาณการจัดการเรียนการสอนของรายวิชาที่เปิดสอนในหลักสูตร	๑. ร้อยละ ๑๐๐ ของรายวิชาเบิกจ่ายงบประมาณเป็นไปตามแผนที่กำหนด	กิจกรรมที่ ๑ การบริหารงบประมาณรายวิชา ๑.๑ คณะกรรมการบริหารหลักสูตรวิเคราะห์ผลการใช้งบประมาณการจัดการเรียนการสอนปีการศึกษาที่ผ่านมา และกำหนดแนวทางการบริหารงบประมาณการจัดการเรียนการสอนรายวิชาในปีการศึกษา ๒๕๖๕ ๑.๒ หัวหน้าสาขาเผยแพร่แนวทางการบริหารงบประมาณเพื่อให้ผู้รับผิดชอบรายวิชานำไปใช้ใน	-ผู้รับผิดชอบรายวิชา -หัวหน้าสาขาวิชา	วิทยาลัยมีการบริหารงบประมาณการจัดการเรียนการสอนอย่างมีประสิทธิภาพ	๑ ตุลาคม ๒๕๖๕ - ๓๐ กันยายน ๒๕๖๖	กิจกรรมที่ ๑ การบริหารงบประมาณรายวิชา (เงินอุดหนุนและงบดำเนินงาน) ๑) สาขาวิชาการพยาบาลสูติศาสตร์ เป็นเงิน ๑๙๙,๐๐๐ บาท ๒) สาขาวิชาการพยาบาลผู้ใหญ่ฯ เป็นเงิน ๒๖๑,๒๐๐ บาท ๓) สาขาวิชาการพยาบาลเด็กและวัยรุ่น เป็นเงิน ๑๔๑,๒๘๐ บาท	อ.อายุพร กัยวิทย์โกศล (โครงการและกิจกรรม๑,๓)

วัตถุประสงค์	ตัวชี้วัดความสำเร็จของโครงการ	รายละเอียดโครงการ/กิจกรรม (วิธีดำเนินการ)	กลุ่มเป้าหมาย	ผลผลิต	ระยะเวลาดำเนินการ	แหล่งเงิน (บาท)	ผู้รับผิดชอบ
		<p>การจัดทำงบประมาณการจัดการเรียนการสอนรายวิชา</p> <p>๑.๓ ผู้รับผิดชอบรายวิชา กำหนดการใช้งบประมาณในมคอ. ๓, มคอ.๔</p> <p>๑.๔ รองผู้อำนวยการฝ่ายวิชาการ รวบรวมงบประมาณของรายวิชา เพื่อเสนอต่อคณะกรรมการบริหารหลักสูตรเพื่อพิจารณาเห็นชอบและเสนอผู้อำนวยการฯ ลงนามอนุมัติ</p> <p>๑.๕ ผู้รับผิดชอบรายวิชาจัดการเรียนการสอนตามแผนมคอ.๓ มคอ.๔ และเบิกจ่ายงบประมาณ ค่าสอน ค่าเดินทาง เบี้ยเลี้ยง ที่พัก เป็นรายเดือน พร้อมสรุปผลการใช้จ่ายงบประมาณการจัดการเรียนการสอนรายวิชา รายงานไว้ใน มคอ.๕,มคอ.๖ พร้อมข้อเสนอแนวทางการบริหารงบประมาณในปี การศึกษาถัดไป รายงานต่อ หัวหน้าสาขาและคณะกรรมการบริหารหลักสูตร</p> <p>๑.๖ หัวหน้าสาขาวิชา กำกับ ติดตามการใช้งบประมาณการ</p>				<p>๔) สาขาวิชาสุขภาพจิตและการพยาบาลจิตเวชเป็นเงิน ๑๑๔,๙๐๐ บาท</p> <p>๕) สาขาวิชาการพยาบาลอนามัยชุมชน เป็นเงิน ๕๙๘,๗๐๐ บาท</p> <p>๖) สาขาวิชาการบริหารและพัฒนาระบบสุขภาพ เป็นเงิน ๔๐,๒๐๐ บาท</p> <p>๗) เงินตอบแทน พ.ต.ส. (งบดำเนินงาน) เป็นเงิน ๔๖๘,๑๒๕ บาท</p> <p>รวมเงิน กิจกรรมที่ ๑ เป็นเงิน ๑,๘๒๓,๔๐๕ บาท</p>	

วัตถุประสงค์	ตัวชี้วัดความสำเร็จของโครงการ	รายละเอียดโครงการ/กิจกรรม (วิธีดำเนินการ)	กลุ่มเป้าหมาย	ผลผลิต	ระยะเวลาดำเนินการ	แหล่งเงิน (บาท)	ผู้รับผิดชอบ
		จัดการเรียนการสอนให้เป็นไปตามกำหนดที่ระบุใน มคอ.๓,มคอ.๔ และรายงานการใช้งบประมาณ ต่อรองผู้อำนวยการฝ่ายวิชาการ ๑.๗ คณะกรรมการบริหาร หลักสูตรนำผลการดำเนินงานไปปรับปรุงการบริหารงบประมาณ การจัดการเรียนการสอนใน แต่ละรายวิชาในปีการศึกษาต่อไป					
๒. เพื่อเตรียมความพร้อมในการปฏิบัติงานในวิชาชีพพยาบาล และเสริมสร้างประสบการณ์เฉพาะให้นักศึกษาก่อนสำเร็จการศึกษา	๒. ร้อยละ ๑๐๐ ของนักศึกษาที่มีระดับความพึงพอใจในการเตรียมความพร้อมฯ อยู่ในระดับดี ค่าคะแนนเฉลี่ย \geq ๓.๕๑ จากคะแนนเต็ม ๕ ๓. ร้อยละ ๑๐๐ ของนักศึกษาผ่านการประเมินทักษะการปฏิบัติงานในวิชาชีพพยาบาล มากกว่าร้อยละ ๗๐	กิจกรรมที่ ๒ ฝึกปฏิบัติเพื่อเตรียมความพร้อมในการปฏิบัติงานก่อนสำเร็จการศึกษา (Elective practice) ๒.๑ จัดทำคู่มือและวัตถุประสงค์โครงการกิจกรรมและแบบประเมินต่างๆ ที่เกี่ยวข้อง ๒.๒ ประสานงานกับรองผู้อำนวยการกลุ่มงานการพยาบาล และหัวหน้าหอผู้ป่วย โรงพยาบาลพุทธชินราชในการประชุมวางแผนการส่งนักศึกษาเข้ารับการฝึกประสบการณ์และชี้แจงทำความเข้าใจเกี่ยวกับวัตถุประสงค์ของการเตรียมความพร้อมและอื่นๆตาม	นักศึกษาชั้นปีที่ ๔ (รุ่นที่ ๗๑) ปีการศึกษา ๒๕๖๕ จำนวน ๑๔๗ คน (รุ่นที่ ๗๒) ปีการศึกษา ๒๕๖๖ จำนวน ๑๑๘ คน	วิทยาลัยมีบัณฑิตพยาบาลที่มีความพร้อมในการปฏิบัติงานด้านการพยาบาลก่อนสำเร็จการศึกษา	๑ ต.ค.๖๕ - ๑๕ ม.ค.๖๖	กิจกรรมที่ ๒ ฝึกปฏิบัติเพื่อเตรียมความพร้อมในการปฏิบัติงานก่อนสำเร็จการศึกษา (Elective practice) (เงินอุดหนุน) ๑) ค่าสมนาคุณภาคปฏิบัติ (ปีการศึกษา ๒๕๖๕) เป็นเงิน ๖,๐๐๐ บาท ๒) ค่าสมนาคุณภาคปฏิบัติ (ปีการศึกษา ๒๕๖๖) เป็นเงิน ๖,๐๐๐ บาท รวมเงินกิจกรรมที่ ๒ เป็นเงิน ๑๒,๐๐๐ บาท	อ.ดร.อัญชลี แก้วสระศรี อ.ดร.เบญจมาภรณ์ นาคามดี อ.ดร.ชลลดา ดิยะวิสุทธิ์ศรี

วัตถุประสงค์	ตัวชี้วัดความสำเร็จของโครงการ	รายละเอียดโครงการ/กิจกรรม (วิธีดำเนินการ)	กลุ่มเป้าหมาย	ผลผลิต	ระยะเวลาดำเนินการ	แหล่งเงิน (บาท)	ผู้รับผิดชอบ
		<p>คู่มือที่กำหนดพร้อมส่งมอบคู่มือให้กับบุคคลที่เกี่ยวข้อง</p> <p>๒.๓ ปฐมนิเทศวัตถุประสงค์ของกิจกรรมและแนวทางการฝึกปฏิบัติการพยาบาลแบบเข้มแก่นักศึกษาพร้อมชี้แจงแบบประเมิน</p> <p>๒.๔ ตรวจสอบการฝึกปฏิบัติการพยาบาลแบบเข้ม (Elective Practice) ของนักศึกษา</p> <p>๒.๕ ติดตามการประเมินผลการฝึกปฏิบัติการพยาบาลแบบเข้ม (Elective Practice)</p> <p>๒.๖ สัมมนาหลังฝึกปฏิบัติเพื่อประเมินผลกิจกรรมและโครงการ</p> <p>๒.๗ จัดทำรายงานผลการดำเนินงานของโครงการรายงานต่อผู้เกี่ยวข้อง</p> <p>๒.๘ วิเคราะห์ผลการประเมินและดำเนินการซ่อมเสริม เต็มเต็มให้กับนักศึกษาที่มีผลการประเมินไม่ถึงร้อยละ ๗๐ โดยส่งมอบให้อาจารย์ที่ปรึกษาหรือจัดทำกิจกรรมเฉพาะ (ถ้ามี)</p>					

วัตถุประสงค์	ตัวชี้วัดความสำเร็จของโครงการ	รายละเอียดโครงการ/กิจกรรม (วิธีดำเนินการ)	กลุ่มเป้าหมาย	ผลผลิต	ระยะเวลาดำเนินการ	แหล่งเงิน (บาท)	ผู้รับผิดชอบ
๓. เพื่อพัฒนาคุณภาพการจัดการเรียนการสอนให้นักศึกษาให้มีผลลัพธ์การเรียนรู้แต่ละรายวิชาตามกรอบมาตรฐานคุณวุฒิระดับปริญญาตรีสาขาพยาบาลศาสตร์/เชิงผลลัพธ์	๔. นักศึกษาทุกชั้นปีได้รับการประเมินผลลัพธ์การเรียนรู้ตามกรอบมาตรฐาน TQF/PLO ร้อยละ ๑๐๐	กิจกรรมที่ ๓ การทวนสอบผลสัมฤทธิ์ โดยการประเมินผลลัพธ์การเรียนรู้ตามกรอบมาตรฐาน TQF/PLO ระดับชั้นปี (YLO) ๓.๑ ประชุมวิเคราะห์ผลการประเมินผลการเรียนรู้ตามกรอบมาตรฐาน TQF ระดับชั้นปี ในปีการศึกษาที่ผ่านมา และวางแผนการดำเนินงาน ๓.๒ แต่งตั้งคณะกรรมการจัดทำสถานการณ์จำลองและแบบประเมินผล ๓.๓ ดำเนินการทวนสอบการเรียนรู้ตามกรอบมาตรฐานระดับชั้นปีที่ ๑ - ๔ ๓.๔ วิเคราะห์ผลการประเมินผลการเรียนรู้ตามกรอบมาตรฐาน TQF/PLO ระดับชั้นปี (YLO) ๓.๕ นำผลการดำเนินงานไปปรับปรุง เพื่อพัฒนานักศึกษาในปีการศึกษาต่อไป	- นักศึกษาชั้นปีที่ ๑-๔ จำนวน ๕๐๑ คน	นักศึกษาและบัณฑิตของวิทยาลัยมีคุณภาพ ผลการเรียนรู้เป็นไป ตามกรอบมาตรฐานคุณวุฒิระดับปริญญาตรี สาขาพยาบาลศาสตร์/เชิงผลลัพธ์	ปี ๑ ๖-๑๒ มี.ค.๖๖ ปี ๒ ๒๙ พ.ค.๖๖ -๔ มี.ย.๖๖ ปี ๓ ๒๙ พ.ค.๖๖ -๔ มี.ย.๖๖ ปี ๔ ๑๖ - ๒๒ มี.ค.๖๖	กิจกรรมที่ ๓ - ไม่ใช้งบประมาณ	อ.อายุพร กัยวิทย์โกศล อ.สาวิตรี ลิ้มกมลทิพย์

วัตถุประสงค์	ตัวชี้วัดความสำเร็จของโครงการ	รายละเอียดโครงการ/กิจกรรม (วิธีดำเนินการ)	กลุ่มเป้าหมาย	ผลผลิต	ระยะเวลาดำเนินการ	แหล่งเงิน (บาท)	ผู้รับผิดชอบ
๔. เพื่อพัฒนาผล การเรียนของ นักศึกษาให้มีผล การเรียนสูงขึ้น	๕. ร้อยละ ๑๐๐ ของ นักศึกษาที่มีผลการ เรียนน้อยกว่า ๒.๕๐ ได้รับการพัฒนาให้มี ผลการเรียนสูงขึ้น	กิจกรรมที่ ๔ พัฒนาและส่งเสริม นักศึกษาให้สามารถสำเร็จ การศึกษาตามเวลาที่กำหนด ๔.๑ งานทะเบียนวัดประเมินผลฯ รวบรวมผลการเรียนตลอดปี การศึกษา ๒๕๖๕ และแจ้งรายชื่อ น.ศ.ที่มีผลการเรียนต่ำกว่า ๒.๕๐ ให้อาจารย์ ที่ปรึกษาและ คณะกรรมการบริหารหลักสูตร ทราบทุกภาคการศึกษา ๔.๒ คณะกรรมการบริหารหลักสูตร ร่วมกับอาจารย์ที่ปรึกษาประชุม วิเคราะห์ปัจจัยที่มีผลต่อผลสัมฤทธิ์ ๔.๓ คณะกรรมการบริหาร หลักสูตร กำหนดแนวทางการ ช่วยเหลือนักศึกษาที่มีแนวโน้มผล การเรียนต่ำ ๔.๔ ผู้รับผิดชอบกิจกรรม ประสานงานกับงานบริหาร หลักสูตรฯ อาจารย์ประจำชั้น อาจารย์ที่ปรึกษา อาจารย์ ผู้รับผิดชอบหลักสูตร ในการจัด กิจกรรม ดังนี้ ๔.๔.๑ ประสานงานกับอาจารย์ ผู้สอน/อาจารย์จิตอาสาเพื่อสอน	นักศึกษา ชั้นปีที่ ๑-๔ ที่มี ผลการเรียนน้อย กว่า ๒.๕๐	นักศึกษาของ วิทยาลัยทุกคนมี ผลการเรียนเฉลี่ย ตลอดหลักสูตร มากกว่า ๒.๕๐ เมื่อสิ้นสุดปี การศึกษา ๒๕๖๕	๑ ต.ค.๖๕ -๓๐ ก.ย.๖๖	กิจกรรมที่ ๔ - ไม่ใช้งบประมาณ	อ.สาวิตรี ลิ้มกมลทิพย์

วัตถุประสงค์	ตัวชี้วัดความสำเร็จของโครงการ	รายละเอียดโครงการ/กิจกรรม (วิธีดำเนินการ)	กลุ่มเป้าหมาย	ผลผลิต	ระยะเวลาดำเนินการ	แหล่งเงิน (บาท)	ผู้รับผิดชอบ
		<p>เสริมในรายวิชา/หัวข้อเพื่อพัฒนาผลการเรียน</p> <p>๔.๔.๒ สร้างห้องเรียนออนไลน์ โดยรวบรวมสื่อการสอน, ข้อสอบ เพื่อให้นักศึกษาได้ทบทวน เรียนรู้ ด้วยตนเอง และติดตามการพัฒนาตนเองของน.ศ.เป็นระยะๆ</p> <p>๔.๔.๓ ประสานงานกับหัวหน้าสาขาวิชาเพื่อติดตาม กำกับ การช่วยเหลือนักศึกษาโดยอาจารย์ผู้สอนและอาจารย์ผู้รับผิดชอบรายวิชา</p> <p>๔.๕ ประสานงานกับงานบริหารหลักสูตรฯ ติดตาม รวบรวม รายงานการช่วยเหลือนักศึกษา จากอาจารย์ผู้รับผิดชอบรายวิชา</p> <p>๔.๖ เสนอผลการดำเนินงานให้แก่ รองผู้อำนวยการฝ่ายวิชาการ, คณะกรรมการบริหารหลักสูตรเมื่อ สิ้นสุดภาคเรียนต้นเพื่อให้ ข้อเสนอแนะและนำไปพัฒนาผล การเรียนของนักศึกษาในภาค การศึกษาปลายต่อไป</p> <p>๔.๗ สรุปผลการดำเนินงานปัญหา อุปสรรคเมื่อสิ้นปีการศึกษา</p>					

วัตถุประสงค์	ตัวชี้วัดความสำเร็จของโครงการ	รายละเอียดโครงการ/กิจกรรม (วิธีดำเนินการ)	กลุ่มเป้าหมาย	ผลผลิต	ระยะเวลาดำเนินการ	แหล่งเงิน (บาท)	ผู้รับผิดชอบ
		๔.๘ สรุปรายงานการดำเนินการเสนอต่อรองผู้อำนวยการฝ่ายวิชาการ,คณะกรรมการบริหารหลักสูตร เพื่อให้ข้อเสนอแนะและนำไปพัฒนาผลการเรียนของนักศึกษาในปีการศึกษาต่อไป					
สรุปงบประมาณโครงการ RP๐๑-๐๓						๑,๘๓๕,๔๐๕	

ลำดับที่ ๘	โครงการสัมมนาแหล่งฝึกเพื่อประสิทธิภาพการจัดการเรียนการสอนภาคปฏิบัติ (โครงการเกี่ยวกับการพัฒนาศักยภาพอาจารย์ที่เลี้ยง สัมมนาแหล่งฝึกภาคปฏิบัติ)	รหัสโครงการวิทยาลัยฯ RP๐๑-๐๔ รหัสโครงการคณะ FON-Edu-R๐๖
ส่วนราชการ คณะพยาบาลศาสตร์		หน่วยงาน วิทยาลัยพยาบาลบรมราชชนนี พุทธชินราช ฝ้ายวิชาการ
แผนงานตามพันธกิจ (เลือกได้เพียง ๑ ข้อเท่านั้น) <input checked="" type="checkbox"/> ด้านการผลิตและพัฒนาบุคลากร <input type="checkbox"/> ด้านการวิจัยและนวัตกรรม <input type="checkbox"/> ด้านการบริการวิชาการแก่สังคม <input type="checkbox"/> ด้านการส่งเสริมและทะนุบำรุงศิลปวัฒนธรรม <input type="checkbox"/> ด้านบริหารจัดการองค์กรสมรรถนะสูง		ลักษณะ/ประเภทโครงการ <input type="checkbox"/> โครงการเชิงกลยุทธ์ สบข. ตามกลยุทธ์ที่ ของแผนยุทธศาสตร์สบข./แผนกลยุทธ์ด้านการเงิน/บุคคล/สารสนเทศ <input type="checkbox"/> โครงการตามยุทธศาสตร์คณะ ตามประเด็นยุทธศาสตร์ที่.....กลยุทธ์ที่..... <input checked="" type="checkbox"/> โครงการงานประจำวิทยาลัยฯ ตามพันธกิจที่ ๑ ผลิตบัณฑิตพยาบาลและบุคลากรด้านสุขภาพที่มี คุณภาพตามมาตรฐานสากล <input type="checkbox"/> โครงการตามนโยบาย เรื่อง.....

วัตถุประสงค์	ตัวชี้วัดความสำเร็จของโครงการ	รายละเอียดโครงการ/กิจกรรม(วิธีดำเนินการ)	กลุ่มเป้าหมาย	ผลผลิต	ระยะเวลาดำเนินการ	แหล่งเงิน (บาท)	ผู้รับผิดชอบ
๑.เพื่อวางแผนการฝึกปฏิบัติการพยาบาลระหว่างแหล่งฝึกและวิทยาลัย	๑. คะแนนการประเมินแหล่งฝึกปฏิบัติการพยาบาลตามเกณฑ์การรับรองสถาบันฯ ของสภาการพยาบาล พ.ศ. ๒๕๖๓ ได้คะแนนเต็ม ๑๐ คะแนน	กิจกรรมที่ ๑ สัมมนาแหล่งฝึก ๑.๑ วางแผนการคัดเลือกแหล่งฝึกปฏิบัติการพยาบาล ๑.๑.๑ คณะกรรมการบริหารหลักสูตรประชุมร่วมกับผู้รับผิดชอบโครงการเพื่อวิเคราะห์ผลการดำเนินงานจากปีการศึกษาที่ผ่านมา	- ตัวแทนจากสถาบันการศึกษาที่เกี่ยวข้อง ๓ คน - หัวหน้าหอผู้ป่วย/ตัวแทนรพ.พุทธชินราช จำนวน ๒๕ คน - หัวหน้าหอผู้ป่วยรพ. ๑๐ คน - หัวหน้ากลุ่มการพยาบาล/ตัวแทนรพ.	๑.วิทยาลัยมีแหล่งฝึกภาคปฏิบัติที่มีคุณภาพตามมาตรฐานเกณฑ์สภาการพยาบาลกำหนด ๒.วิทยาลัยมีแผนบริหารความเสี่ยงในการดูแลความปลอดภัยแก่นักศึกษา ๓.การฝึกภาคปฏิบัติของนักศึกษาวิทยาลัย	๑๘ พฤษภาคม ๒๕๖๖	กิจกรรมที่ ๑ สัมมนาแหล่งฝึก (ใช้เงินอุดหนุน) - ค่าอาหารว่างและเครื่องดื่มสำหรับผู้เข้าประชุม ๖๕ คน x ๒๕ บาท x ๒ มื้อ เป็นเงิน ๓,๒๕๐ บาท - ค่าอาหารกลางวันสำหรับผู้เข้าประชุม ๖๕ คน ๕๐ x บาท x ๑ มื้อ เป็นเงิน ๓,๒๕๐ บาท - ค่าถ่ายเอกสาร ๑,๐๐๐ บาท รวมเงินกิจกรรมที่ ๑ เป็นเงิน ๗,๕๐๐ บาท	อ.ดร.ศุภานันนาฏ สุวรรณกิจ

วัตถุประสงค์	ตัวชี้วัดความสำเร็จของโครงการ	รายละเอียดโครงการ/กิจกรรม(วิธีดำเนินการ)	กลุ่มเป้าหมาย	ผลผลิต	ระยะเวลาดำเนินการ	แหล่งเงิน (บาท)	ผู้รับผิดชอบ
คุณลักษณะบัณฑิตที่พึงประสงค์ ๓.เพื่อประเมินคุณภาพการจัดการเรียนการสอนภาคปฏิบัติและคุณภาพแหล่งฝึกร่วมกัน	๓.๕๑ จากคะแนนเต็ม ๕) ๓.มีแผนการบริหารแหล่งฝึกร่วมกันระหว่างวิทยาลัยกับแหล่งฝึก ๔.พยาบาลที่เลี้ยงในแหล่งฝึกมีความรู้ความเข้าใจวัตถุประสงค์ของหลักสูตรและคุณลักษณะบัณฑิตที่พึงประสงค์อยู่ในระดับดี ค่าเฉลี่ย ๓.๕๑ จากคะแนนเต็ม ๕ ๕.มีรายงานผลการประเมินคุณภาพการจัดการเรียนการสอนภาคปฏิบัติและคุณภาพแหล่งฝึก ๖.มีแผนบริหารความเสี่ยงในการฝึกภาคปฏิบัติสำหรับ	หน่วยงานระดับชาติ แหล่งฝึก ๆ มีครอบคลุมทุกระดับทั้งระดับปฐมภูมิ ทุตติยภูมิและตติยภูมิ ๑.๑.๓ พิจารณา คัดเลือกแหล่งฝึกฯ ให้มีจำนวนผู้รับบริการเพียงพอสำหรับการเรียนรู้ของนักศึกษา ๑.๒ ประสานงานแหล่งฝึกปฏิบัติฯ เพื่อ ๑.๒.๑ ชี้แจงหลักสูตรทำความเข้าใจเกี่ยวกับวัตถุประสงค์ของหลักสูตร ๑.๒.๒ ส่งมอบใบสรุปลงสาระสำคัญของหลักสูตรและแผนการฝึกภาคปฏิบัติ(block rotation) ของแผนแต่ละรายวิชาภาคปฏิบัติ และคู่มือการฝึกภาคปฏิบัติของรายวิชาต่างๆ ๑.๒.๓ ประชุมกลุ่มผู้รับผิดชอบรายวิชาและพยาบาลที่เลี้ยงในแหล่งฝึกเพื่อประเมินผลการจัดการเรียนการสอนรายวิชา	และรพสต. จำนวน ๑๐ คน - สสจ.สสอ. พิษณุโลก จำนวน ๒ คน - ทีมบริหาร หลักสูตร ได้แก่ รองผู้อำนวยการ หน.งานบริหาร หลักสูตร อาจารย์ ผู้รับผิดชอบ หลักสูตร หน. ภาคจำนวน ๑๕ คน รวมทั้งสิ้น ๖๕ คน	ไม่ซ้อนทับกับสถาบันการศึกษาพยาบาลอื่น			

วัตถุประสงค์	ตัวชี้วัดความสำเร็จของโครงการ	รายละเอียดโครงการ/กิจกรรม(วิธีดำเนินการ)	กลุ่มเป้าหมาย	ผลผลิต	ระยะเวลาดำเนินการ	แหล่งเงิน (บาท)	ผู้รับผิดชอบ
	วิทยาลัยและแหล่งฝึก	ภาคปฏิบัติและจัดทำแผนบริหารความเสี่ยงในการฝึกภาคปฏิบัติร่วมกัน					
<p>๔. เพื่อส่งเสริมให้พยาบาลที่เลี้ยงในแหล่งฝึกมีความรู้ความเข้าใจเกี่ยวกับหลักสูตรพยาบาลศาสตรบัณฑิตฉบับปรับปรุงปี๒๕๖๕</p> <p>๕. เพื่อส่งเสริมให้อาจารย์ที่เลี้ยงในแหล่งฝึก และ/หรือผู้บริหารแหล่งฝึกมีความเข้าใจเกี่ยวกับกระบวนการจัดการเรียนการสอน การวัดประเมินผลภาคปฏิบัติ</p> <p>๖. เพื่อการเผยแพร่หลักสูตรต่อผู้มีส่วนได้ส่วนเสีย (พยาบาลที่เลี้ยงแหล่งฝึก/ผู้ใช้บัณฑิต)</p>	<p>๗.พยาบาลที่เลี้ยงในแหล่งฝึกมีความรู้ความเข้าใจหลักสูตรพยาบาลศาสตรบัณฑิต กระบวนการจัดการเรียนการสอนและการวัดประเมินผลภาคปฏิบัติ โดยมีคะแนนเฉลี่ย ๓.๕๑ ขึ้นไปจากคะแนนเต็ม ๕</p> <p>๘.ระดับความพึงพอใจของพยาบาลที่เลี้ยงที่เข้าร่วมสัมมนาต่อกิจกรรมของโครงการอยู่ในระดับดี มีค่าเฉลี่ยมากกว่าหรือเท่ากับ ๓.๕๑ จากคะแนนเต็ม ๕</p>	<p>กิจกรรมที่ ๒ ประชุมเชิงปฏิบัติการการพัฒนาศักยภาพด้านการสอนสำหรับพยาบาลที่เลี้ยง</p> <p>๒.๑ แต่งตั้งกรรมการโครงการประชุมเชิงปฏิบัติการพัฒนาศักยภาพด้านการสอนสำหรับพยาบาลที่เลี้ยง</p> <p>๒.๒ ประชุมวิเคราะห์ผลการดำเนินงานจากปีการศึกษาที่ผ่านมา และนำผลการประชุมมาวางแผนดำเนินการประชุม</p> <p>๒.๓ จัดทำหลักสูตรการประชุเชิงปฏิบัติการฯและขอรับรองหน่วยCNEU จากสภาการพยาบาล</p> <p>๒.๔ ผู้รับผิดชอบจัดเตรียมวัสดุอุปกรณ์ สถานที่</p> <p>๒.๕ ประชาสัมพันธ์หลักสูตรและประสานงานกับแหล่งฝึกในการเชิญพยาบาลที่มีคุณสมบัติ</p>	พยาบาลที่เลี้ยงจากแหล่งฝึก จำนวน ๕๐ คน อาจารย์ ๑๐ คน	วิทยาลัยมีพยาบาลที่เลี้ยงที่มีศักยภาพและทัศนคติที่ดีในการฝึกภาคปฏิบัติของวิทยาลัยฯ	๒๑-๒๕ สิงหาคม ๒๕๖๖	<p>กิจกรรมที่ ๒ (เงินรายได้)</p> <ul style="list-style-type: none"> - ค่าอาหารกลางวันสำหรับผู้เข้าร่วมประชุม ๖๐ คน x ๕๐ บาท x ๕ วัน เป็นเงิน ๑๕,๐๐๐ บาท - ค่าอาหารว่างและเครื่องดื่มสำหรับผู้เข้าร่วมประชุม ๖๐ คน x ๒๕ บาท x ๒ มื้อ x ๕ วัน เป็นเงิน ๑๕,๐๐๐ บาท - ค่าเดินทางและค่าพาหนะวิทยากร (ไป-กลับ) เป็นเงิน ๕,๐๐๐ บาท - ค่าที่พักวิทยากร ๑,๓๐๐ บาท x ๓คืนx๑ คน เป็นเงิน ๓,๙๐๐ บาท - ค่าตอบแทนวิทยากรหน่วยงานรัฐบาล ๖๐๐ บาท x ๒๐ชั่วโมง เป็นเงิน ๑๒,๐๐๐ บาท - ค่าตอบแทนวิทยากรหน่วยงานเอกชน ๑,๒๐๐ บาท x ๓.๕ ชั่วโมง เป็นเงิน ๔,๒๐๐ บาท -ค่าขอหน่วย CNEU 	อ.สาวิตรี ลิ้มกมลทิพย์

วัตถุประสงค์	ตัวชี้วัดความสำเร็จของโครงการ	รายละเอียดโครงการ/กิจกรรม(วิธีดำเนินการ)	กลุ่มเป้าหมาย	ผลผลิต	ระยะเวลาดำเนินการ	แหล่งเงิน (บาท)	ผู้รับผิดชอบ
		การเป็นพยาบาลพี่เลี้ยงตามเกณฑ์ที่สภาการพยาบาล กำหนดเข้าร่วมประชุม ๒.๖ ดำเนินการจัดประชุมตามแผนที่กำหนด ๒.๗ ประเมินผลการประชุมฯ ๒.๘ ประเมินผลการดำเนินงานและนำผลการประเมินไปปรับปรุงในปีการศึกษาต่อไป				เป็นเงิน ๒,๐๐๐ บาท - ค่าถ่ายเอกสาร เป็นเงิน ๒,๑๐๐ บาท รวมเงินกิจกรรมที่ ๒ เป็นเงิน ๕๙,๒๐๐ บาท	
สรุปงบประมาณโครงการ RP๐๑-๐๔						๖๖,๗๐๐	

ลำดับที่ ๙	โครงการเตรียมความพร้อมเพื่อการเรียนรู้และก้าวสู่วิชาชีพ	รหัสโครงการวิทยาลัยฯ RP๐๑-๐๕ รหัสโครงการคณะ FON-Edu-R๐๗
ส่วนราชการ คณะพยาบาลศาสตร์		หน่วยงาน วิทยาลัยพยาบาลบรมราชชนนี พุทธชินราช ฝ่ายวิชาการ
แผนงานตามพันธกิจ (เลือกได้เพียง ๑ ข้อเท่านั้น) <input checked="" type="checkbox"/> ด้านการผลิตและพัฒนาบุคลากร <input type="checkbox"/> ด้านการวิจัยและนวัตกรรม <input type="checkbox"/> ด้านการบริการวิชาการแก่สังคม <input type="checkbox"/> ด้านการส่งเสริมและทะนุบำรุงศิลปวัฒนธรรม <input type="checkbox"/> ด้านบริหารจัดการองค์กรสมรรถนะสูง		ลักษณะ/ประเภทโครงการ <input type="checkbox"/> โครงการเชิงกลยุทธ์ สบข. ตามกลยุทธ์ที่ ของแผนยุทธศาสตร์สบข./แผนกลยุทธ์ด้านการเงิน/บุคคล/สารสนเทศ <input type="checkbox"/> โครงการตามยุทธศาสตร์คณะ ตามประเด็นยุทธศาสตร์ที่.....กลยุทธ์ที่..... <input checked="" type="checkbox"/> โครงการงานประจำวิทยาลัยฯ ตามพันธกิจที่ ๑ ผลิตบัณฑิตพยาบาลและบุคลากรด้าน สุขภาพที่มีคุณภาพตามมาตรฐานสากล <input type="checkbox"/> โครงการตามนโยบาย เรื่อง.....

วัตถุประสงค์	ตัวชี้วัดความสำเร็จของโครงการ	รายละเอียดโครงการ/กิจกรรม (วิธีดำเนินการ)	กลุ่มเป้าหมาย	ผลผลิต	ระยะเวลาดำเนินการ	แหล่งเงิน (บาท)	ผู้รับผิดชอบ
๑. เพื่อให้ นักศึกษาแต่ละชั้น ปีมีความเข้าใจใน หลักสูตร/การ จัดการเรียนการ สอน การวัดและ ประเมินผลในแต่ ละรายวิชา ๒. เพื่อให้ นักศึกษามีความ เข้าใจวิธีการ เรียนรู้ผ่านระบบ คอมพิวเตอร์โดย การเรียนรู้ด้วย	๑. ร้อยละ ๘๐ ของ นักศึกษาแต่ละชั้นปีมี ความเข้าใจใน หลักสูตร/การจัดการ เรียนการสอน การวัด และประเมินผลในแต่ ละรายวิชาในระดับดี (ค่าเฉลี่ยมากกว่าหรือ เท่ากับ ๓.๕๑ จาก คะแนนเต็ม ๕) ๒ ร้อยละ ๘๐ ของ นักศึกษามีความเข้าใจ วิธีการเรียนรู้ผ่าน ระบบคอมพิวเตอร์โดย	กิจกรรมที่ ๑ การเตรียมความ พร้อมก่อนเรียน กิจกรรมที่ ๑.๑ การเตรียมความ พร้อมชั้นปีที่ ๑ (รุ่น ๗๔) ภาคปลาย (ปกศ.๖๕) วันที่ ๑ (๒๔ ต.ค. ๖๕) - ประเมินผล และวิเคราะห์ถ้อย บทเรียนประเด็นปัญหาในการ เรียนการสอนในภาคต้น - ทบทวนระบบการเรียนการ สอน บทบาทและความ รับผิดชอบของนักศึกษาที่ สอดคล้องกับรูปแบบการเรียน	นักศึกษาชั้นปีที่ ๑ (รุ่น ๗๔) จำนวน ๑๕๐ คน	นักศึกษาของ วิทยาลัยมีความ พร้อมก่อนการ เรียนการสอนใน รายวิชาภาคปลาย ปีการศึกษา ๒๕๖๕	วันที่ ๒๗-๒๘ ตุลาคม ๒๕๖ ๕	กิจกรรม ๑.๑ - ไม่ใช้งบประมาณ	อ.ดร.สุภาณี คลังฤทธิ์

วัตถุประสงค์	ตัวชี้วัดความสำเร็จของโครงการ	รายละเอียดโครงการ/กิจกรรม (วิธีดำเนินการ)	กลุ่มเป้าหมาย	ผลผลิต	ระยะเวลาดำเนินการ	แหล่งเงิน (บาท)	ผู้รับผิดชอบ
<p>Google Classroom และ การสืบค้นข้อมูล จากฐานข้อมูลของ วิทยาลัยได้</p> <p>๓. เพื่อให้ นักศึกษามีความรู้ ความเข้าใจเรื่อง หลัก ๒Psafety</p> <p>๔. เพื่อให้ นักศึกษามีทัศนคติ ที่ดีต่อวิชาชีพ พยาบาล</p> <p>๕. เพื่อพัฒนา อัตลักษณ์บัณฑิต การบริการสุขภาพ ด้วยหัวใจความ เป็นมนุษย์</p>	<p>การเรียนรู้ด้วย Google Classroom และการสืบค้นข้อมูล จากฐานข้อมูลของ วิทยาลัยในระดับดี (ค่าเฉลี่ยมากกว่าหรือ เท่ากับ ๓.๕๑ จาก คะแนนเต็ม ๕)</p> <p>๓. ค่าเฉลี่ยความพึงพอใจของนักศึกษาแต่ ละชั้นปีต่อโครงการ เตรียมความพร้อม ก่อนเรียนในระดับดี (ค่าเฉลี่ยมากกว่าหรือ เท่ากับ ๓.๕๑ จาก คะแนนเต็ม ๕)</p>	<p>การสอนในแต่ละรูปแบบ (How to learn) (โดย อาจารย์ประจำชั้น และ อาจารย์ผู้รับผิดชอบโครงการ) <u>วันที่ ๒ (๒๕ ต.ค. ๖๕)</u></p> <p>- แนะนำช่องทางการเรียน การสอนด้วยระบบ Google Classroom และตรวจสอบการ เข้าระบบ ของนักศึกษาทุกคน (โดย เจ้าหน้าที่งานเทคโนโลยี) <u>วันที่ ๓ (๒๖ ต.ค. ๖๕)</u></p> <p>- ชี้แจงรายละเอียดของรายวิชา ที่เปิดสอนในภาคปลาย (โดย อาจารย์ผู้รับผิดชอบรายวิชา) <u>วันที่ ๔ (๒๗ ต.ค. ๖๕)</u></p> <p>- ชี้แจงรายละเอียดของรายวิชา ที่เปิดสอนในภาคปลาย (โดย อาจารย์ผู้รับผิดชอบรายวิชา) <u>วันที่ ๕ (๒๘ ต.ค. ๖๕)</u></p> <p>- ทบทวนการใช้ระบบฐานข้อมูล และสารสนเทศของวิทยาลัยฯ (โดย เจ้าหน้าที่งานเทคโนโลยี)</p>					

วัตถุประสงค์	ตัวชี้วัดความสำเร็จของโครงการ	รายละเอียดโครงการ/กิจกรรม (วิธีดำเนินการ)	กลุ่มเป้าหมาย	ผลผลิต	ระยะเวลาดำเนินการ	แหล่งเงิน (บาท)	ผู้รับผิดชอบ
		<p>กิจกรรมที่ ๑.๒ การเตรียมความพร้อมชั้นปีที่ ๒ (รุ่น ๗๓) ภาคปลาย (ปกศ.๖๕) วันที่ ๑ (๒๗ ต.ค. ๖๕)</p> <ul style="list-style-type: none"> - ประเมินผล และวิเคราะห์ประเด็นปัญหาในการเรียนภาคต้น ปกศ.๖๕ - ทบทวนระบบการเรียนออนไลน์ และการตรวจสอบการเข้าระบบ Google Classroom ของนักศึกษาทุกคน ในรายวิชาภาคปลาย (โดย เจ้าหน้าที่งานเทคโนโลยี) - ทบทวนการใช้ระบบฐานข้อมูล และสารสนเทศของวิทยาลัยฯ ในการเรียนออนไลน์ (โดย เจ้าหน้าที่งานเทคโนโลยี) - ทบทวนหน้าที่ความรับผิดชอบ และการเรียนรู้ด้วยตนเองของนักศึกษาในการเรียนด้วยระบบออนไลน์ (เชิญอาจารย์ภายในวิทยาลัย) <p>วันที่ ๒ (๒๘ ต.ค. ๖๕)</p>	<p>นักศึกษาชั้นปีที่ ๒ (รุ่น ๗๓) จำนวน ๘๗ คน</p>	<p>นักศึกษาของวิทยาลัยมีความพร้อมก่อนการเรียนการสอนในรายวิชาภาคปลาย ปีการศึกษา ๒๕๖๕</p>	<p>วันที่ ๒๕-๒๘ ตุลาคม ๒๕๖๕ (๔ วัน)</p>	<p>กิจกรรมที่ ๑.๒ - ไม่ใช้งบประมาณ</p>	<p>อ.ดร.สุภาณี คลังฤทธิ์</p>

วัตถุประสงค์	ตัวชี้วัดความสำเร็จของโครงการ	รายละเอียดโครงการ/กิจกรรม (วิธีดำเนินการ)	กลุ่มเป้าหมาย	ผลผลิต	ระยะเวลาดำเนินการ	แหล่งเงิน (บาท)	ผู้รับผิดชอบ
		- ชี้แจงรายละเอียดของรายวิชาที่เปิดสอนในภาคปลาย (โดยอาจารย์ผู้รับผิดชอบรายวิชา)					
	<p>๑. ร้อยละ ๘๐ ของนักศึกษาแต่ละชั้นปีมีความเข้าใจในหลักสูตร/การจัดการเรียนการสอน การวัดและประเมินผลในแต่ละรายวิชาในระดับดี (ค่าเฉลี่ยมากกว่าหรือเท่ากับ ๓.๕๑ จากคะแนนเต็ม ๕)</p> <p>๒ ร้อยละ ๘๐ ของนักศึกษาแต่ละชั้นปีมีความรู้ความเข้าใจเรื่องหลัก ๒P safety</p> <p>๓. ค่าเฉลี่ยความพึงพอใจของนักศึกษาแต่ละชั้นปีต่อโครงการเตรียมความพร้อมก่อนเรียนในระดับดี (ค่าเฉลี่ยมากกว่าหรือเท่ากับ ๓.๕๑ จากคะแนนเต็ม ๕)</p>	<p>กิจกรรมที่ ๑.๓ การเตรียมความพร้อมชั้นปีที่ ๓ (รุ่น ๗๒) ภาคปลายและภาคฤดูร้อน (ปกศ. ๖๕)</p> <p><u>วันที่ ๑ (๒๔ ต.ค. ๖๕)</u></p> <p>- ชี้แจงปฏิทินการจัดการเรียนการสอนในรายวิชาที่เปิดสอนภาคปลาย (๓ วิชา) และภาคฤดูร้อน (๔ วิชา) รวม ๗ รายวิชา (โดยอาจารย์ผู้รับผิดชอบรายวิชา)</p> <p><u>วันที่ ๒ (๒๕ ต.ค. ๖๕)</u></p> <p>- ทบทวนความเข้าใจเรื่อง ๒P-Safety และการป้องกันการแพร่กระจายเชื้อ (โดยวิทยากรภายใน)</p> <p>- วิเคราะห์ประเด็นสิทธิผู้ป่วย การบริหารความเสี่ยงในการให้การพยาบาล และความเสี่ยงต่อการฟ้องร้อง (โดยวิทยากรภายใน)</p>	นักศึกษาชั้นปีที่ ๓ (รุ่น ๗๒) จำนวน ๑๑๘ คน	นักศึกษาของวิทยาลัยมีความพร้อมก่อนการฝึกภาคปฏิบัติในรายวิชาภาคปลาย และภาคฤดูร้อน ปีการศึกษา ๒๕๖๕	ภาคปลาย ภาคฤดูร้อน ๒๕ - ๒๘ ตุลาคม ๒๕๖๕ (๔ วัน)	กิจกรรมที่ ๑.๓ - ไม่ใช้งบประมาณ	อ.ดร.สุภาณี คลังฤทธิ์

วัตถุประสงค์	ตัวชี้วัดความสำเร็จของโครงการ	รายละเอียดโครงการ/กิจกรรม (วิธีดำเนินการ)	กลุ่มเป้าหมาย	ผลผลิต	ระยะเวลาดำเนินการ	แหล่งเงิน (บาท)	ผู้รับผิดชอบ
	<p>๔. ค่าเฉลี่ยทัศนคติต่อวิชาชีพพยาบาลของนักศึกษาอยู่ในระดับดี (ค่าเฉลี่ยมากกว่าหรือเท่ากับ ๓.๕๑ จากคะแนนเต็ม ๕)</p> <p>๕. ค่าเฉลี่ยผลการประเมินอัตลักษณ์บัณฑิตอยู่ในระดับดี (ค่าเฉลี่ยมากกว่าหรือเท่ากับ ๓.๕๑ จากคะแนนเต็ม ๕)</p>	<p>- ทบทวนระบบการใช้ฐานข้อมูลและการอ้างอิงเอกสารวิชาการ (โดยวิทยากรภายใน)</p> <p>- การบริการสุขภาพด้วยหัวใจความเป็นมนุษย์ (โดยวิทยากรภายใน)</p> <p><u>วันที่ ๓ (๒๖ ต.ค. ๖๕)</u></p> <p>- ทบทวนการปฏิบัติหัตถการที่สำคัญ (Pre-training) รายวิชาปฏิบัติสุขภาพจิตและการพยาบาลจิตเวช (โดย ทีมอาจารย์นิเทศ)</p> <p><u>วันที่ ๔ (๒๗ ต.ค. ๖๕)</u></p> <p>- ทบทวนการปฏิบัติหัตถการที่สำคัญ (Pre-training) รายวิชาปฏิบัติการพยาบาลผู้ใหญ่ ๑ (โดย ทีมอาจารย์นิเทศ)</p> <p><u>วันที่ ๕ (๒๘ ต.ค. ๖๕)</u></p> <p>- ทบทวนการปฏิบัติหัตถการที่สำคัญ (Pre-training) รายวิชาปฏิบัติการพยาบาลเด็กและวัยรุ่น ๑ (โดย ทีมอาจารย์นิเทศ)</p> <p>***หมายเหตุ : จัด Pre-training เฉพาะ ๓ รายวิชาใน</p>					

วัตถุประสงค์	ตัวชี้วัดความสำเร็จของโครงการ	รายละเอียดโครงการ/กิจกรรม (วิธีดำเนินการ)	กลุ่มเป้าหมาย	ผลผลิต	ระยะเวลาดำเนินการ	แหล่งเงิน (บาท)	ผู้รับผิดชอบ
		ภาคปลาย (ยกเว้นภาคฤดูร้อน อีก ๔ รายวิชา)					
		<p>กิจกรรมที่ ๑.๔ การเตรียมความพร้อมชั้นปีที่ ๒ (รุ่น ๗๓) ภาคฤดูร้อน (ปกศ.๖๕) วันที่ ๑ (๑ มี.ค. ๖๖)</p> <p>- ชี้แจงรายละเอียดของรายวิชาที่เปิดสอนในภาคฤดูร้อน จำนวน ๒ รายวิชา (โดยอาจารย์ผู้รับผิดชอบรายวิชา)</p> <p>- ทบทวนการนำกระบวนการพยาบาลลงสู่การปฏิบัติ</p> <p>- ทบทวนบทบาทและความรับผิดชอบของนักศึกษาในการเรียนการสอนภาคปฏิบัติ (How to learn)</p> <p>วันที่ ๒ (๒ มี.ค. ๖๖)</p> <p>- ทบทวนการปฏิบัติหัตถการที่สำคัญ (Pre-training) รายวิชาปฏิบัติหลักการและเทคนิคการพยาบาล ๑ และ ๒ (โดย ทีมอาจารย์นิเทศ)</p> <p>วันที่ ๓ (๓ มี.ค. ๖๖)</p> <p>- ทบทวนความเข้าใจเรื่องสิทธิผู้ป่วย</p>	นักศึกษาชั้นปีที่ ๒ (รุ่น ๗๓) จำนวน ๘๗ คน	นักศึกษาของวิทยาลัยมีเจตคติที่ดี และมีความพร้อมก่อนการฝึกภาคปฏิบัติในรายวิชาภาคฤดูร้อน ปีการศึกษา ๒๕๖๕	วันที่ ๑-๓ มีนาคม ๒๕๖๖ (๓ วัน)	กิจกรรมที่ ๑.๔ - ไม่ใช้งบประมาณ	อ.ดร.สุภาณี คลังฤทธิ์

วัตถุประสงค์	ตัวชี้วัดความสำเร็จของโครงการ	รายละเอียดโครงการ/กิจกรรม (วิธีดำเนินการ)	กลุ่มเป้าหมาย	ผลผลิต	ระยะเวลาดำเนินการ	แหล่งเงิน (บาท)	ผู้รับผิดชอบ
		<ul style="list-style-type: none"> - ทบทวนความเข้าใจเรื่อง ๒P-Safety และการป้องกันการแพร่กระจายเชื้อ (โดย เชิญอาจารย์ในวิทยาลัย) - กิจกรรมสร้างเสริมแรงบันดาลใจในการฝึกภาคปฏิบัติครั้งแรก (โดย เชิญอาจารย์ในวิทยาลัย) - กำหนดเป้าหมายการเรียนรู้ร่วมกันระหว่างนักศึกษาและอาจารย์นิเทศ - เตรียมความพร้อม ณ แหล่งฝึก (อาจารย์นิเทศประจำกลุ่ม) 					
	<p>๑. ร้อยละ ๘๐ ของนักศึกษาแต่ละชั้นปีมีความเข้าใจในหลักสูตร/การจัดการเรียนการสอน การวัดและประเมินผลในแต่ละรายวิชาในระดับดี (ค่าเฉลี่ยมากกว่าหรือเท่ากับ ๓.๕๑ จากคะแนนเต็ม ๕)</p> <p>๒ ร้อยละ ๘๐ ของนักศึกษามีความเข้าใจวิธีการเรียนรู้ผ่าน</p>	<p>กิจกรรมที่ ๑.๕ การเตรียมความพร้อมชั้นปีที่ ๒ (รุ่น ๗๔) ภาคต้น (ปกศ.๖๖) วันที่ ๑ (๑๓ มิ.ย. ๖๖)</p> <ul style="list-style-type: none"> - ชี้แจงหลักสูตรการจัดการเรียนการสอน รายละเอียดของรายวิชาที่เปิดสอนตลอดปีการศึกษา ๒๕๖๖ (โดย รองฯ วิชาการ) - ชี้แจงระบบการจัดการศึกษา และระบบการเรียนการสอน ภาคทฤษฎี ทดลอง และภาคปฏิบัติ (แบบปกติ/ 	<p>นักศึกษาชั้นปีที่ ๒ (รุ่น ๗๔) จำนวน ๑๕๐ คน</p>	<p>นักศึกษาของวิทยาลัยมีความเข้าใจในระบบการเรียนการสอน และมีความพร้อมก่อนการเรียนการสอนในรายวิชาภาคต้น ปีการศึกษา ๒๕๖๖</p>	<p>๑๓ - ๑๖ มิถุนายน ๒๕๖๖ (๔ วัน)</p>	<p>กิจกรรมที่ ๑.๕ - ไม่ใช้งบประมาณ</p>	<p>อ.ดร.สุภาณี คลังฤทธิ์</p>

วัตถุประสงค์	ตัวชี้วัดความสำเร็จของโครงการ	รายละเอียดโครงการ/กิจกรรม (วิธีดำเนินการ)	กลุ่มเป้าหมาย	ผลผลิต	ระยะเวลาดำเนินการ	แหล่งเงิน (บาท)	ผู้รับผิดชอบ	
	ระบบคอมพิวเตอร์โดยการเรียนรู้ด้วย Google Classroom และการสืบค้นข้อมูลจากฐานข้อมูลของวิทยาลัยในระดับดี (ค่าเฉลี่ยมากกว่าหรือเท่ากับ ๓.๕๑ จากคะแนนเต็ม ๕) ๓. ค่าเฉลี่ยความพึงพอใจของนักศึกษาแต่ละชั้นปีต่อโครงการเตรียมความพร้อมก่อนเรียนในระดับดี (ค่าเฉลี่ยมากกว่าหรือเท่ากับ ๓.๕๑ จากคะแนนเต็ม ๕)	ออนไลน์) (โดย ประธานหลักสูตร) - ชี้แจงระบบระบบทะเบียนการวัดและประเมินผล (โดย หน่วยงานจัดการศึกษา) - ชี้แจงระบบการอุทธรณ์ร้องเรียน (โดย งานกิจการนักศึกษา) <u>วันที่ ๒ (๑๔ มิ.ย. ๖๖)</u> - ทบทวนระบบการเรียนการสอนผ่าน Google Classroom และตรวจสอบการเข้าระบบของนักศึกษาทุกคน ในรายวิชาที่เปิดสอนภาคต้น ปกศ.๖๖ (โดย เจ้าหน้าที่งานเทคโนโลยี) - การใช้ระบบฐานข้อมูล และระบบสารสนเทศของวิทยาลัยฯ - กระบวนการเรียนรู้ด้วยตนเองและการสืบค้นข้อมูล (โดย เจ้าหน้าที่งานเทคโนโลยี) <u>วันที่ ๓ (๑๕ มิ.ย. ๖๖)</u> - ชี้แจงรายละเอียดของรายวิชาที่เปิดสอนในภาคต้น						

วัตถุประสงค์	ตัวชี้วัดความสำเร็จของโครงการ	รายละเอียดโครงการ/กิจกรรม (วิธีดำเนินการ)	กลุ่มเป้าหมาย	ผลผลิต	ระยะเวลาดำเนินการ	แหล่งเงิน (บาท)	ผู้รับผิดชอบ
		(โดยอาจารย์ผู้รับผิดชอบ รายวิชา) <u>วันที่ ๔ (๑๖ มิ.ย. ๖๖)</u> - ชี้แจงรายละเอียดของรายวิชา ที่เปิดสอนในภาคต้น (โดยอาจารย์ผู้รับผิดชอบ รายวิชา)					
		กิจกรรมที่ ๑.๖ การเตรียมความพร้อมชั้นปีที่ ๓ (รุ่น ๗๓) ภาคต้น (ปกศ.๖๖) <u>วันที่ ๑ (๑๓ มิ.ย. ๖๖)</u> - การใช้ระบบฐานข้อมูล และระบบสารสนเทศของวิทยาลัยฯ - กระบวนการเรียนรู้ด้วยตนเอง และการสืบค้นข้อมูล (โดย เจ้าหน้าที่งานเทคโนโลยี) - ทบทวนระบบการเรียนการสอนผ่าน Google Classroom และตรวจสอบการเข้าระบบของนักศึกษาทุกคน ในรายวิชาที่เปิดสอนภาคต้น ปกศ.๖๖ (โดย เจ้าหน้าที่งานเทคโนโลยี) <u>วันที่ ๒ (๑๔ มิ.ย. ๖๖)</u> - ชี้แจงหลักสูตรการจัดการเรียนการสอน รายละเอียดของ	นักศึกษาชั้นปีที่ ๓ (รุ่น ๗๓) จำนวน ๘๗ คน	นักศึกษาของวิทยาลัยมีความเข้าใจในระบบการเรียนการสอน และมีความพร้อมก่อนการเรียนการสอนในรายวิชาภาคต้น ปีการศึกษา ๒๕๖๖	๑๓ - ๑๖ มิถุนายน ๒๕๖๖ (๔ วัน)	กิจกรรมที่ ๑.๖ - ไม่ใช้งบประมาณ	อ.ดร.สุภาณี คลังฤทธิ์

วัตถุประสงค์	ตัวชี้วัดความสำเร็จของโครงการ	รายละเอียดโครงการ/กิจกรรม (วิธีดำเนินการ)	กลุ่มเป้าหมาย	ผลผลิต	ระยะเวลาดำเนินการ	แหล่งเงิน (บาท)	ผู้รับผิดชอบ
		<p>รายวิชาที่เปิดสอนตลอดปีการศึกษา ๒๕๖๖ (โดย รองฯ วิชาการ)</p> <ul style="list-style-type: none"> - ชี้แจงระบบการจัดการศึกษา และระบบการเรียนการสอน - ชี้แจงระบบระบบทะเบียน การวัดและประเมินผล (โดย หน่วยงานจัดการศึกษา) - ชี้แจงระบบการอุทธรณ์ ร้องเรียน (โดย งานกิจการนักศึกษา) ภาคทฤษฎี ทดลอง และ ภาคปฏิบัติ (แบบปกติ/ออนไลน์) (โดย ประธานหลักสูตร) - ชี้แจงระบบระบบทะเบียน การวัดและประเมินผล (โดย หน่วยงานจัดการศึกษา) - ชี้แจงระบบการอุทธรณ์ ร้องเรียน(โดย งานกิจการนักศึกษา) <p>วันที่ ๓ (๑๕ มิ.ย. ๖๖)</p> <ul style="list-style-type: none"> - ชี้แจงรายละเอียดของรายวิชาที่เปิดสอนในภาคต้น 					

วัตถุประสงค์	ตัวชี้วัดความสำเร็จของโครงการ	รายละเอียดโครงการ/กิจกรรม (วิธีดำเนินการ)	กลุ่มเป้าหมาย	ผลผลิต	ระยะเวลาดำเนินการ	แหล่งเงิน (บาท)	ผู้รับผิดชอบ
		(โดยอาจารย์ผู้รับผิดชอบ รายวิชา) <u>วันที่ ๔ (๑๖ มิ.ย. ๖๖)</u> - ชี้แจงรายละเอียดของรายวิชา ที่เปิดสอนในภาคต้น (โดยอาจารย์ผู้รับผิดชอบ รายวิชา)					
		กิจกรรมที่ ๑.๗ การเตรียมความพร้อมชั้นปีที่ ๔ (รุ่น ๗๒) ภาคต้น (ปกศ.๖๖) <u>วันที่ ๑ (๑๓ มิ.ย. ๖๖)</u> - กระบวนการทำงานเป็นทีม และภาวะผู้นำ - การบริหารความเสี่ยงต่อ อุบัติเหตุพร้อมร้อง - สิทธิผู้ป่วย และการบริการด้วย หัวใจความเป็นมนุษย์ - กิจกรรมสร้างแรงบันดาลใจใน การเตรียมความพร้อมก่อนจบ การศึกษา <u>วันที่ ๒ (๑๔ มิ.ย. ๖๖)</u> - การใช้ระบบฐานข้อมูล และ ระบบสารสนเทศของวิทยาลัยฯ - กระบวนการเรียนรู้ด้วยตนเอง และการสืบค้นข้อมูล	นักศึกษาชั้นปีที่ ๔ (รุ่น ๗๒) จำนวน ๑๑๘ คน	นักศึกษาของ วิทยาลัยมีความ เข้าใจในระบบการ เรียนการสอนใน ชั้นปีสุดท้าย มี ความพร้อมก่อน การเรียนการสอน ในรายวิชาภาคต้น ปีการศึกษา ๒๕๖๖ รวมทั้ง ตระหนักถึง ความสำคัญในการ เตรียมความพร้อม ในการจบ การศึกษา	๑๓ - ๑๖ มิถุนายน ๒๕๖๖ (๔ วัน)	กิจกรรมที่ ๑.๗ - ไม่ใช้งบประมาณ	อ.ดร.สุภาณี คลังฤทธิ์

วัตถุประสงค์	ตัวชี้วัดความสำเร็จของโครงการ	รายละเอียดโครงการ/กิจกรรม (วิธีดำเนินการ)	กลุ่มเป้าหมาย	ผลผลิต	ระยะเวลาดำเนินการ	แหล่งเงิน (บาท)	ผู้รับผิดชอบ
		<p>(โดย เจ้าหน้าที่งานเทคโนโลยี)</p> <p>- ทบทวนระบบการเรียนการสอนผ่าน Google Classroom และตรวจสอบการเข้าระบบของนักศึกษาทุกคน ในรายวิชาที่เปิดสอนภาคต้น ปกศ.๖๖</p> <p>(โดย เจ้าหน้าที่งานเทคโนโลยี)</p> <p><u>วันที่ ๓ (๑๕ มิ.ย. ๖๕)</u></p> <p>ชี้แจงหลักสูตรการจัดการเรียนการสอนรายละเอียดของรายวิชาที่เปิดสอนตลอดปีการศึกษา ๒๕๖๖ (โดย รองฯ วิชาการ)</p> <p>- ชี้แจงการเตรียมตัวในการศึกษาชั้นปีสุดท้ายก่อนจบการศึกษา</p> <p>(โดย รองฯ วิชาการ)</p> <p>- ชี้แจงระบบการจัดการศึกษา และระบบการเรียนการสอน ภาคทฤษฎี ทดลอง และภาคปฏิบัติ (แบบปกติ/ออนไลน์)</p> <p>(โดย ประธานหลักสูตร)</p>					

วัตถุประสงค์	ตัวชี้วัดความสำเร็จของโครงการ	รายละเอียดโครงการ/กิจกรรม (วิธีดำเนินการ)	กลุ่มเป้าหมาย	ผลผลิต	ระยะเวลาดำเนินการ	แหล่งเงิน (บาท)	ผู้รับผิดชอบ
		<ul style="list-style-type: none"> - ชี้แจงระบบทะเบียน การวัดและประเมินผล (โดย หน่วยงานจัดการศึกษา) <u>วันที่ ๔ (๑๖ มิ.ย. ๖๖)</u> - ชี้แจงรายละเอียดของรายวิชาที่เปิดสอนในภาคต้น (โดยอาจารย์ผู้รับผิดชอบรายวิชา) 					
	<p>๑. ร้อยละ ๘๐ ของนักศึกษาแต่ละชั้นปีมีความเข้าใจในหลักสูตร/การจัดการเรียนการสอน การวัดและประเมินผลในแต่ละรายวิชาในระดับดี (ค่าเฉลี่ยมากกว่าหรือเท่ากับ ๓.๕๑ จากคะแนนเต็ม ๕)</p> <p>๒ ค่าเฉลี่ยความพึงพอใจของนักศึกษาแต่ละชั้นปีต่อโครงการเตรียมความพร้อมก่อนเรียนในระดับดี (ค่าเฉลี่ยมากกว่าหรือ</p>	<p>กิจกรรมที่ ๑.๘ การเตรียมความพร้อมชั้นปีที่ ๔ (รุ่น ๗๒) ภาคปลาย (ปกศ.๖๖)</p> <p><u>วันที่ ๑ (๒๔ สิงหาคม ๖๖)</u></p> <ul style="list-style-type: none"> - เสริมสร้างความเชื่อมั่นในการสอบสภากาการพยาบาล - ชี้แจงปฏิทินการจัดการเรียนการสอนในรายวิชาที่เปิดสอนภาคปลาย (๕ วิชา) (โดยอาจารย์ผู้รับผิดชอบรายวิชา) <p><u>วันที่ ๒ (๒๕ สิงหาคม ๖๖)</u></p> <ul style="list-style-type: none"> - ทบทวนทักษะที่จำเป็นของรายวิชาปฏิบัติการพยาบาล ผู้สูงอายุ, ปฏิบัติการบริหารการพยาบาล ,ปฏิบัติการพยาบาลชุมชน ๒ , ปฏิบัติการพยาบาล 	นักศึกษาชั้นปีที่ ๔ (รุ่น ๗๒) จำนวน ๑๑๘ คน	นักศึกษาของวิทยาลัยมีความพร้อมก่อนการฝึกภาคปฏิบัติในรายวิชาภาคปลาย ปีการศึกษา ๒๕๖๖	ภาคปลาย (ปกศ.๖๖) ๒๔-๒๕ สิงหาคม ๒๕๖๖	กิจกรรมที่ ๑.๘ - ไม่ใช้งบประมาณ	อ.ดร.สุภาณี คลังฤทธิ์

วัตถุประสงค์	ตัวชี้วัดความสำเร็จของโครงการ	รายละเอียดโครงการ/กิจกรรม (วิธีดำเนินการ)	กลุ่มเป้าหมาย	ผลผลิต	ระยะเวลาดำเนินการ	แหล่งเงิน (บาท)	ผู้รับผิดชอบ
	เท่ากับ ๓.๕๑ จากคะแนนเต็ม ๕) ๓. ค่าเฉลี่ยทัศนคติต่อวิชาชีพพยาบาลของนักศึกษาอยู่ในระดับดี (ค่าเฉลี่ยมากกว่าหรือเท่ากับ ๓.๕๑ จากคะแนนเต็ม ๕) ๔. ค่าเฉลี่ยผลการประเมินอัตลักษณ์บัณฑิตอยู่ในระดับดี (ค่าเฉลี่ยมากกว่าหรือเท่ากับ ๓.๕๑ จากคะแนนเต็ม ๕)	มารดาทารกและการผดุงครรภ์ ๒,ปฏิบัติการรักษาเบื้องต้น (โดยวิทยากรภายใน)					
วัตถุประสงค์ เพื่อเป็นแนวทางในการดำเนินการให้นักศึกษาใหม่สามารถปรับตัวด้านวิชาการ ด้านการใช้ชีวิตในการที่จะเข้ามาศึกษาในหลักสูตรพยาบาลศาสตร์ พร้อมทั้งจะเรียน	๑. อัตราคงอยู่ของนักศึกษาในชั้นปีที่ ๑ ร้อยละ ๙๕ ๒. ร้อยละ ๑๐๐ ของนักศึกษาใหม่มีความพึงพอใจต่อการเตรียมความพร้อมก่อนเข้าศึกษาอยู่ในระดับดี ค่าเฉลี่ยมากกว่าหรือเท่ากับ ๓.๕๑ จากคะแนนเต็ม ๕	กิจกรรมที่ ๒ เตรียมความพร้อมก่อนเข้าศึกษา ๑.ขั้นวางแผนเตรียมความพร้อม ๑.๑ คณะกรรมการบริหารหลักสูตรประชุมคัดเลือกอาจารย์ประจำหลักสูตรเพื่อให้มาปฏิบัติหน้าที่การดำเนินงานเตรียมความพร้อมนักศึกษาใหม่ ๑.๒ จัดทำคำสั่งแต่งตั้งคณะกรรมการเตรียมความ	-อาจารย์ กรรมการ ๑๐ คน -นักศึกษาชั้นปีที่ ๑ (รุ่นที่๗๕) จำนวน ๑๕๐ คน -กรรมการ สโมสรนักศึกษา ๓๐ คน	นักศึกษาใหม่ของวิทยาลัยสามารถปรับตัว ด้านวิชาการ ด้านการใช้ชีวิตในการที่จะเข้ามาศึกษาในหลักสูตรพยาบาลศาสตร์ พร้อมทั้งจะเรียนตามหลักสูตรกำหนดและสำเร็จ	ปีการศึกษา ๒๕๖๖ ก่อนเปิดเรียน ๑ สัปดาห์ วันที่ ๑๙-๒๔ มิถุนายน ๒๕๖๖	กิจกรรมที่ ๒ (เงินรายได้สถานศึกษา) ใช้ได้ ๘๐ % เป็นเงิน ๑๒๐,๐๐๐ บาท - ค่าอาหารมื้อกลางวันและเย็นสำหรับนักศึกษา จำนวน ๑๕๐ คน x ๙ มื้อ x ๕๐ บาท เป็นเงิน ๖๗,๕๐๐ บาท - ค่าอาหารมื้อกลางวันและเย็น วิทยากรและ	อ.ปิยะเนตร วิริยะปราโมทย์ อ.อวิรินทร์ บัวประชุม

วัตถุประสงค์	ตัวชี้วัดความสำเร็จของโครงการ	รายละเอียดโครงการ/กิจกรรม (วิธีดำเนินการ)	กลุ่มเป้าหมาย	ผลผลิต	ระยะเวลาดำเนินการ	แหล่งเงิน (บาท)	ผู้รับผิดชอบ
ตามที่หลักสูตรกำหนด และสำเร็จการศึกษาในระยะเวลาที่กำหนด	๓. ร้อยละ ๑๐๐ ของนักศึกษาแรกเข้าได้รับการเตรียมความพร้อมในการปรับตัว	พร้อมก่อนเข้าศึกษาเพื่อปฏิบัติหน้าที่ดำเนินงานการเตรียมความพร้อมนักศึกษาใหม่เสนอให้ผู้อำนวยการพิจารณาลงนาม ๑.๓ คณะกรรมการเตรียมความพร้อมก่อนเข้าศึกษาร่วมกับคณะกรรมการบริหารหลักสูตรร่วมกันวิเคราะห์ปัจจัยที่เกี่ยวข้อง ๑.๓.๑ ปัญหาของนักศึกษาแรกเข้าและกลยุทธ์ในการดำเนินการแก้ไขปัญหาตามวิธีการดำเนินการที่หลักสูตรกำหนด ๑.๓.๒ คุณสมบัติของนักศึกษาที่รับใหม่ ๑.๓.๓ ผลการดำเนินงานการเตรียมความพร้อมนักศึกษาใหม่ก่อนเข้าศึกษาในปีการศึกษาที่ผ่านมา ๑.๔ จัดทำแผนการเตรียมความพร้อมนักศึกษาใหม่ก่อนเข้าศึกษาตามผลการวิเคราะห์ซึ่งประกอบด้วย ๑.๔.๑ กิจกรรมปฐมนิเทศ		การศึกษาในระยะเวลาที่กำหนด		คณะกรรมการ จำนวน ๒๐ คน x ๙ มื้อ x ๕๐ บาท เป็นเงิน ๙,๐๐๐ บาท - ค่าตอบแทนวิทยากรหน่วยงานรัฐบาล ชม.ละ ๖๐๐ บาท จำนวน ๑ คน x ๒๐ ชั่วโมง (คณิตศาสตร์) เป็นเงิน ๑๒,๐๐๐ บาท - ค่าตอบแทนวิทยากรจากหน่วยงานรัฐบาล ชม.ละ ๖๐๐ บาท จำนวน ๑ คน x ๗ ชม. x ๕ วัน (ภาษาอังกฤษ) เป็นเงิน ๒๑,๐๐๐ บาท - ค่าตอบแทนวิทยากรภาคเอกชนบรรยาย ชม.ละ ๑,๒๐๐ บาท จำนวน ๑ คน x ๒ ชม. เป็นเงิน ๒,๔๐๐ บาท - ค่าถ่ายเอกสาร เป็นเงิน ๑,๐๐๐ บาท - ค่าวัสดุอุปกรณ์ เป็นเงิน ๒,๑๐๐ บาท - ค่าจ้างทำพิธีบายศรีสู่ขวัญ เป็นเงิน ๕,๐๐๐ บาท รวมเงินกิจกรรมที่ ๒ รวมเป็นเงิน ๑๒๐,๐๐๐ บาท	

วัตถุประสงค์	ตัวชี้วัดความสำเร็จของโครงการ	รายละเอียดโครงการ/กิจกรรม (วิธีดำเนินการ)	กลุ่มเป้าหมาย	ผลผลิต	ระยะเวลาดำเนินการ	แหล่งเงิน (บาท)	ผู้รับผิดชอบ
		<p>๑.๔.๒ การเตรียมความพร้อมด้านวิชาการ และด้านการใช้ชีวิต</p> <p>๑.๕ รองผู้อำนวยการฝ่ายวิชาการเสนอแผนการเตรียมความพร้อมนักศึกษาใหม่ก่อนเข้าศึกษาเข้ารับการพิจารณาอนุมัติจากคณะกรรมการบริหารวิทยาลัย</p> <p>๑.๖ คณะกรรมการเตรียมความพร้อมนักศึกษาใหม่ก่อนเข้าศึกษาจัดทำโครงการเพื่อขออนุมัติและ จัดทำแบบประเมินความพร้อมนักศึกษาใหม่ก่อนเข้าศึกษา ได้แก่ แบบประเมินทักษะการเรียนรู้ในศตวรรษที่ ๒๑ ความสามารถในการปรับตัว แบบทดสอบภาษาอังกฤษ แบบทดสอบคณิตศาสตร์</p> <p>๒. ขั้นตอนดำเนินการเตรียมความพร้อม</p> <p>๒.๑ ดำเนินการประเมินความพร้อมนักศึกษาใหม่ก่อนเข้า</p>					

วัตถุประสงค์	ตัวชี้วัดความสำเร็จของโครงการ	รายละเอียดโครงการ/กิจกรรม (วิธีดำเนินการ)	กลุ่มเป้าหมาย	ผลผลิต	ระยะเวลาดำเนินการ	แหล่งเงิน (บาท)	ผู้รับผิดชอบ
		<p>ศึกษาของนักศึกษาตามแบบประเมินที่กำหนด(pre-test)</p> <p>๒.๒ วิเคราะห์ตรวจสอบและสรุปผลการประเมินใน ๒.๒ มาประชุมออกแบบกิจกรรมการเตรียมความพร้อมนักศึกษาใหม่ก่อนเข้าศึกษาตามแผนที่กำหนด</p> <p>๒.๓ ดำเนินการเตรียมความพร้อมนักศึกษาใหม่ก่อนเข้าศึกษาตามกิจกรรมที่กำหนด</p> <p>๒.๓.๑ กิจกรรมการปฐมนิเทศ</p> <p>๒.๓.๒ กิจกรรมการเตรียมความพร้อมนักศึกษาใหม่ก่อนเข้าศึกษา</p> <p>๒.๔ ดำเนินการเตรียมความพร้อมของชั้นปีที่ ๑ ในเรื่องการปรับตัว/การใช้ชีวิต / ภาษาอังกฤษ/ทักษะศตวรรษที่ ๒๑ (การเรียนรู้แบบ Active Learning)/หน่วยบริการนอกหลักสูตรที่วิทยาลัยจัดให้ (๕ วัน) ทดสอบภาษาอังกฤษและคณิตศาสตร์ออนไลน์เมื่อได้ชื่อผู้เข้าเรียน</p>					

วัตถุประสงค์	ตัวชี้วัดความสำเร็จของโครงการ	รายละเอียดโครงการ/กิจกรรม (วิธีดำเนินการ)	กลุ่มเป้าหมาย	ผลผลิต	ระยะเวลาดำเนินการ	แหล่งเงิน (บาท)	ผู้รับผิดชอบ
		<p>วันที่ ๑ ภาคเช้า รับมอบตัวและ ปฐมนิเทศวิทยาลัยฯ/พบ อาจารย์ที่ปรึกษา และประชุม ผู้ปกครอง ภาคบ่าย การใช้ชีวิต การเรียนรู้ ในสังคมวิถีใหม่(new normal) ปรับทัศนคติต่อวิชาชีพและ ลักษณะวิชาชีพ ใน สถาบันการศึกษา และการเรียน /การเรียนรู้วัฒนธรรมที่บ้าน และทำนุบำรุงศิลปวัฒนธรรม ไทยผ่านพิธีบายศรีสู่ขวัญ ภาคเย็น ทดสอบภาษาอังกฤษ และคณิตศาสตร์ แบบประเมิน ทักษะการเรียนรู้ในศตวรรษที่ ๒๑ แบบประเมินความสุข</p> <p>วันที่ ๒ ภาคเช้า แนะนำการเรียนแบบ Active Learning (overview, mapping, การเรียนรู้แบบ authentic, reflective thinking) และความรู้บริหาร จัดการสุขภาวะชุมชนและการ พยาบาลผู้ป่วยโรคเรื้อรัง</p>					

วัตถุประสงค์	ตัวชี้วัดความสำเร็จของโครงการ	รายละเอียดโครงการ/กิจกรรม (วิธีดำเนินการ)	กลุ่มเป้าหมาย	ผลผลิต	ระยะเวลาดำเนินการ	แหล่งเงิน (บาท)	ผู้รับผิดชอบ
		<p>ภาคบ่าย ปฐมนิเทศหลักสูตร รายวิชา และชี้แจงรายวิชา ภาคเย็น ลงทะเบียน Computer notebook & Google classroom และการสืบค้นสารสนเทศ/ห้องสมุด</p> <p>วันที่ ๓-๕ ภาคเช้า-บ่าย-เย็น พัฒนาทักษะภาษาอังกฤษ/คณิตศาสตร์(นักศึกษาที่มีผลการสอบภาษาอังกฤษหรือ/และคณิตศาสตร์ไม่ผ่านเกณฑ์) โดยแบ่งกลุ่มย่อย</p> <p>วันที่ ๖</p> <p>ภาคเช้า การใช้ชีวิตตามรอย พุทธชินราชพยาบาล กลุ่มสัมพันธ์พี่น้องพุทธชินราช ภาคบ่าย ถอดบทเรียนการเรียนรู้และประเมินโครงการ หลังเข้าร่วมเตรียมความพร้อมนักศึกษาใหม่ ได้แก่ ทดสอบภาษาอังกฤษและคณิตศาสตร์ แบบประเมินทักษะการเรียนรู้ในศตวรรษที่ ๒๑</p>					

วัตถุประสงค์	ตัวชี้วัดความสำเร็จของโครงการ	รายละเอียดโครงการ/กิจกรรม (วิธีดำเนินการ)	กลุ่มเป้าหมาย	ผลผลิต	ระยะเวลาดำเนินการ	แหล่งเงิน (บาท)	ผู้รับผิดชอบ
		<p>๓. ขั้นประเมินผลการดำเนินงาน</p> <p>๓.๑ คณะกรรมการเตรียมความพร้อมนักศึกษาใหม่ก่อนเข้าศึกษา อาจารย์ผู้รับผิดชอบหลักสูตร รองผู้อำนวยการฝ่ายวิชาการ และผู้เกี่ยวข้อง รวบรวมผลการดำเนินการเตรียมความพร้อมนักศึกษาใหม่ก่อนเข้าศึกษาตามตัวชี้วัดความสำเร็จของระบบได้แก่</p> <p>๓.๑.๑ อัตราคงอยู่ของนักศึกษาในชั้นปีที่ ๑ ร้อยละ ๙๕</p> <p>๓.๑.๒ ร้อยละ ๑๐๐ ของนักศึกษาใหม่มีความพึงพอใจต่อการเตรียมความพร้อมก่อนเข้าศึกษาอยู่ในระดับดี ค่าเฉลี่ยมากกว่าหรือเท่ากับ ๓.๕๑ จากคะแนนเต็ม ๕</p> <p>๓.๑.๓ ร้อยละ ๑๐๐ ของนักศึกษาแรกเข้าได้รับการเตรียมความพร้อมในการปรับตัว</p>					

วัตถุประสงค์	ตัวชี้วัดความสำเร็จของโครงการ	รายละเอียดโครงการ/กิจกรรม (วิธีดำเนินการ)	กลุ่มเป้าหมาย	ผลผลิต	ระยะเวลาดำเนินการ	แหล่งเงิน (บาท)	ผู้รับผิดชอบ
		<p>๓.๑.๔ ระดับความสุขของนักศึกษา มีค่าเฉลี่ยมากกว่า ๓.๕๑ จากคะแนนเต็ม ๕</p> <p>๓.๒ คณะกรรมการเตรียมความพร้อมนักศึกษาใหม่ก่อนเข้าศึกษา อาจารย์ผู้รับผิดชอบหลักสูตร รองผู้อำนวยการฝ่ายวิชาการ และผู้เกี่ยวข้องร่วมกันประเมินกระบวนการเตรียมความพร้อมนักศึกษาใหม่ก่อนเข้าศึกษาและจัดทำแนวทางพัฒนาตามผลการประเมิน</p> <p>๓.๓ นำผลการประเมินในข้อ ๓.๑-๓.๑.๔ และแนวทางการพัฒนาตามผลการประเมินรายงานต่อคณะกรรมการบริหารวิทยาลัยเพื่อรับข้อเสนอแนะในการพัฒนา</p> <p>๔.ชั้นนำผลการประเมินไปปรับปรุง</p> <p>๔.๑ นำผลการประเมิน และข้อเสนอแนะจากคณะกรรมการบริหารวิทยาลัยไปปรับปรุงการดำเนินงานในปีการศึกษาต่อไป</p>					

วัตถุประสงค์	ตัวชี้วัดความสำเร็จของโครงการ	รายละเอียดโครงการ/กิจกรรม (วิธีดำเนินการ)	กลุ่มเป้าหมาย	ผลผลิต	ระยะเวลาดำเนินการ	แหล่งเงิน (บาท)	ผู้รับผิดชอบ
		๔.๒ แลกเปลี่ยนเรียนรู้ ถอดบทเรียน หรือเทียบเคียงผลการดำเนินงาน กับหน่วยงานที่คัดสรร เพื่อดำเนินงานสู่แนวปฏิบัติที่ดี ๔.๓ เผยแพร่แนวปฏิบัติที่ดี					
วัตถุประสงค์ ๑. เพื่อเตรียมความพร้อมนักศึกษา ก้าวสู่วิชาชีพ ๒. เพื่อส่งเสริมความภาคภูมิใจในวิชาชีพ ๓. เพื่อสร้างความตระหนักต่อความความกตัญญู/รู้คุณต่อแหล่งทุน ประชาชน บ้านเกิด/ วิทยาลัยฯ	๑. ร้อยละ ๘๐ ของนักศึกษามีความพึงพอใจต่อกิจกรรมเตรียมความพร้อมนักศึกษาเพื่อก้าวสู่วิชาชีพ ในระดับดี (ค่าเฉลี่ยมากกว่าหรือเท่ากับ ๓.๕๑ จากคะแนนเต็ม ๕) ๒. ค่าเฉลี่ยความคิดเห็นของนักศึกษาที่มีทัศนคติต่อสถานการณ์ การปฏิบัติงานวิชาชีพ \geq ๓.๕๑ ๓. ค่าเฉลี่ยความคิดเห็นของนักศึกษาที่	กิจกรรมที่ ๓ กิจกรรมการเตรียมความพร้อมนักศึกษา ก้าวสู่วิชาชีพ ๓.๑ แต่งตั้งคณะกรรมการเตรียมความพร้อมนักศึกษา ก้าวสู่วิชาชีพ ๓.๒ วิเคราะห์ผลการดำเนินงานในปีการศึกษาที่ผ่านมา ๓.๓ วางแผนกิจกรรมการเตรียมความพร้อมเพื่อการเรียนรู้และความพร้อมเพื่อการเรียนรู้และก้าวสู่วิชาชีพ ๓.๔ ดำเนินการตามแผนดังนี้ ๓.๔.๑ กิจกรรมการเตรียมความพร้อมเพื่อการเรียนรู้และก้าวสู่วิชาชีพ	นักศึกษาชั้นปีที่ ๔ จำนวน ๑๔๗ คน (รุ่น ๗๑)	นักศึกษาของวิทยาลัยเกิดเกิดความภาคภูมิใจในวิชาชีพ และสามารถทำงานได้อย่างมีประสิทธิภาพ	๖-๙ กุมภาพันธ์ ๒๕๖๖	กิจกรรมที่ ๓ (เงินรายได้สถานศึกษา) <u>รายจ่ายใช้เต็มงบประมาณ</u> -ค่าตอบแทนวิทยากร หน่วยงานภาครัฐบรรยาย ๓ คน x ๒ ชั่วโมง x ๖๐๐ บาท เป็นเงิน ๓,๖๐๐บาท -ค่าตอบแทนวิทยากร หน่วยงานรัฐบาลอภิปลาย กลุ่ม ๔ คน x ๒ ชั่วโมง x ๖๐๐ บาทเป็นเงิน ๔,๘๐๐ บาท -ค่าตอบแทนวิทยากร หน่วยงานเอกชนบรรยาย ๑ คน x ๑ ชั่วโมง x ๑,๒๐๐ บาท เป็นเงิน ๑,๒๐๐บาท -ค่าถ่ายเอกสาร ๖๐๐ บาท -ค่าอาหารว่างและเครื่องดื่ม สำหรับนักศึกษา ๑๔๗ คน x	อ.ดร.ศุภานัน นาฏ สุวรรณกิจ

วัตถุประสงค์	ตัวชี้วัดความสำเร็จของโครงการ	รายละเอียดโครงการ/กิจกรรม (วิธีดำเนินการ)	กลุ่มเป้าหมาย	ผลผลิต	ระยะเวลาดำเนินการ	แหล่งเงิน (บาท)	ผู้รับผิดชอบ
	มีทัศนคติที่ดีต่อวิชาชีพ ≥ 3.51 ๔. ค่าเฉลี่ยความคิดเห็นของนักศึกษาที่มีต่อการกลับไปทำงานที่แหล่งทุน / การบริการประชาชน/ การรักบ้านเกิด/ การเป็นสมาชิกสมาคมศิษย์เก่าพุทธชินราชพยาบาล ≥ 3.51	- ทักษะและความเข้าใจความต่างทางวัฒนธรรมต่างกระบวนทัศน์ - โอกาสการบรรจุเข้ารับราชการกับองค์การบริหารส่วนจังหวัด/ส่วนท้องถิ่นเพื่อทำงานในรพ.สต.ใกล้บ้านกับบทบาทของพยาบาลเชิงรุกในการเป็นผู้ส่งเสริมสุขภาพ และป้องกันโรค - อภิปรายกลุ่มประเด็นความคาดหวังของผู้ให้บริการต่อบัณฑิต - การคืนเงินกู้ยืม กยศ. ๓.๕ กิจกรรมพัฒนาบุคลิกภาพ ๓.๖ จัดกิจกรรมกลุ่มเพื่อความผูกพันสถาบัน : พิธีอำลาสถาบันของนักศึกษารุ่น ๗๑ ๓.๗. ประเมินความสำเร็จของโครงการตามแบบประเมินความพึงพอใจต่อการรับบริการโครงการ ๕. วิเคราะห์ผลการประเมินเพื่อหาแนวทางการพัฒนา และรายงานผู้เกี่ยวข้อง ๓.๘ นำข้อเสนอแนะจากรายงานและการวิเคราะห์รายงาน				๒๐บาท x ๒ มื้อ x ๒ วัน เป็นเงิน ๑๑,๗๖๐บาท -ค่าอาหารว่างและเครื่องดื่มสำหรับวิทยากรและกรรมการ ๑๕ คน x ๒๕ บาท x ๒ มื้อ x ๒ วัน เป็นเงิน ๑,๕๐๐ บาท -ค่าอาหารกลางวันสำหรับวิทยากรและกรรมการ ๑๕ คน x ๘๐บาท x ๑ มื้อx ๒ วัน เป็นเงิน ๒,๔๐๐ บาท -ค่าอาหารกลางวันสำหรับนักศึกษา ๑๔๗ คน x ๕๐บาท x ๑ มื้อ x ๒ วัน เป็นเงิน ๑๔,๗๐๐บาท รวมกิจกรรมที่ ๓ เป็นเงิน ๔๐,๕๖๐ บาท <u>(ดำเนินการเสร็จสิ้นใช้ ๓๘,๔๐๐ บาท คืนเงิน ๒,๑๖๐ บาท)</u>	

วัตถุประสงค์	ตัวชี้วัดความสำเร็จของโครงการ	รายละเอียดโครงการ/กิจกรรม (วิธีดำเนินการ)	กลุ่มเป้าหมาย	ผลผลิต	ระยะเวลาดำเนินการ	แหล่งเงิน (บาท)	ผู้รับผิดชอบ
		การดำเนินงานไปพัฒนาปรับปรุงในปีการศึกษาต่อไป					
		<p>กิจกรรมที่ ๔ พิธีมอบสัมฤทธิ์บัตร</p> <p>๔.๑ แต่งตั้งคณะกรรมการดำเนินงานพิธีมอบสัมฤทธิ์บัตร</p> <p>๔.๒ วางแผนการจัดพิธีมอบสัมฤทธิ์บัตร</p> <p>๔.๓ ดำเนินการตามแผนเพื่อจัดพิธีมอบเอกสารสำคัญการสำเร็จการศึกษา</p> <p>๔.๔ ประเมินผลการดำเนินงาน</p>	นักศึกษาชั้นปีที่ ๔ จำนวน ๑๔๗ คน (รุ่น๗๑)	บัณฑิตของวิทยาลัยเกิดความภาคภูมิใจ และมีความมั่นใจในการสำเร็จการศึกษา เพื่อไปปฏิบัติงานในวิชาชีพพยาบาล	วันมอบสัมฤทธิ์บัตร ๑๐ กุมภาพันธ์ ๒๕๖๖	<p>กิจกรรมที่ ๔ (เงินรายได้สถานศึกษา)</p> <p>- ค่าอาหารว่างและเครื่องดื่มสำหรับนักศึกษา ๑๔๗ คน x ๒๐ บาท x ๑ มื้อ x ๑ วัน เป็นเงิน ๒,๙๔๐ บาท</p> <p>- ค่าอาหารว่างและเครื่องดื่มสำหรับอาจารย์เจ้าหน้าที่ผู้ปกครองและแขกผู้มีเกียรติ ๒๕๐ คน x ๒๕ บาท x ๑ มื้อ x ๑ วัน เป็นเงิน ๖,๒๕๐ บาท</p> <p>- ค่าปกใหม่ ๙๐ บาท x ๑๖๐ เล่ม (นศ.จำนวน ๑๔๗ คน และนักศึกษาเรียนเยี่ยม ๑๓ คน) เป็นเงิน ๑๔,๔๐๐ บาท</p> <p>- ค่าไวนิล ๑,๕๐๐ บาท x ๒ แผ่น เป็นเงิน ๓,๐๐๐ บาท</p> <p>- ค่าจ้างหมอกตกแต่งสถานที่ ๕,๐๐๐ บาท</p> <p>รวมเงินกิจกรรมที่ ๔ เป็นเงิน ๓๑,๕๙๐ บาท</p>	อ.ดร.ศุภานันนาฏสุวรรณกิจ

วัตถุประสงค์	ตัวชี้วัดความสำเร็จของโครงการ	รายละเอียดโครงการ/กิจกรรม (วิธีดำเนินการ)	กลุ่มเป้าหมาย	ผลผลิต	ระยะเวลาดำเนินการ	แหล่งเงิน (บาท)	ผู้รับผิดชอบ
						(ดำเนินการเสร็จสิ้นใช้ ๓๑,๒๕๐ บาท คืนเงิน ๓๔๐ บาท)	
สรุปงบประมาณโครงการ RP๐๑-๐๕						๑๘๙,๖๕๐	

ลำดับที่ ๑๐	โครงการพัฒนาการเรียนรู้ในยุคสังคมวิถีปกติใหม่ (New normal)	รหัสโครงการวิทยาลัยฯ RP๐๑-๐๖ รหัสโครงการคณะ FON-Edu-S๑๔
ส่วนราชการ คณะพยาบาลศาสตร์		หน่วยงาน วิทยาลัยพยาบาลบรมราชชนนี พุทธชินราช ฝ่ายวิชาการ
แผนงานตามพันธกิจ (เลือกได้เพียง ๑ ข้อเท่านั้น) <input checked="" type="checkbox"/> ด้านการผลิตและพัฒนาบุคลากร <input type="checkbox"/> ด้านการวิจัยและนวัตกรรม <input type="checkbox"/> ด้านการบริการวิชาการแก่สังคม <input type="checkbox"/> ด้านการส่งเสริมและทะนุบำรุงศิลปวัฒนธรรม <input type="checkbox"/> ด้านบริหารจัดการองค์กรสมรรถนะสูง		ลักษณะ/ประเภทโครงการ <input type="checkbox"/> โครงการเชิงกลยุทธ์ สบข. ตามกลยุทธ์ที่ ของแผนยุทธศาสตร์สบข./แผนกลยุทธ์ด้านการเงิน/บุคคล/สารสนเทศ <input type="checkbox"/> โครงการตามยุทธศาสตร์คณะ ตามประเด็นยุทธศาสตร์ที่.....กลยุทธ์ที่..... <input checked="" type="checkbox"/> โครงการงานประจำวิทยาลัยฯ ตามพันธกิจที่ ๑ ผลิตบัณฑิตพยาบาลและบุคลากรด้านสุขภาพที่มีคุณภาพตามมาตรฐานสากล <input type="checkbox"/> โครงการตามนโยบาย เรื่อง.....

วัตถุประสงค์	ตัวชี้วัดความสำเร็จของโครงการ	รายละเอียดโครงการ/กิจกรรม (วิธีดำเนินการ)	กลุ่มเป้าหมาย	ผลผลิต	ระยะเวลาดำเนินการ	แหล่งเงิน (บาท)	ผู้รับผิดชอบ
๑. เพื่อจัดหาสิ่งสนับสนุนการเรียนรู้ที่เอื้ออำนวยต่อการจัดการเรียนการสอน ๒. เพื่อพัฒนาห้องปฏิบัติ การทางการพยาบาลให้เสมือนจริง สอดคล้องกับการจัดการศึกษาในศตวรรษที่ ๒๑	๑. ค่าคะแนนผลการประเมินห้องปฏิบัติการพยาบาลตามเกณฑ์การรับรองสถาบันการศึกษา วิชาการพยาบาลและการผดุงครรภ์ พ.ศ. ๒๕๖๓ ที่สภาการพยาบาลกำหนด เท่ากับ ๒๐ คะแนน ๒. ระดับความพึงพอใจของนักศึกษา อาจารย์ ผู้รับผิดชอบหลักสูตร อาจารย์ประจำ	กิจกรรมที่ ๑ จัดหาสิ่งสนับสนุนการเรียนรู้ของหลักสูตร ๑.๑ รองผู้อำนวยการฝ่ายอำนวยความสะดวก จัดทำร่างนโยบายการจัดหาสิ่งสนับสนุนการเรียนรู้เสนอต่อผู้อำนวยการพิจารณาเห็นชอบ ๑.๒ แต่งตั้งคณะกรรมการบริหารทรัพยากร ๑.๓ คณะกรรมการบริหารทรัพยากรจัดทำแผนจัดหาสิ่งสนับสนุนการเรียนรู้และทรัพยากรการศึกษาโดย	นักศึกษาชั้นปีที่ ๑-๔ จำนวน ๕๐๒ คน	วิทยาลัยมีสิ่งสนับสนุนการเรียนรู้ที่ทันสมัยเพียงพอพร้อมใช้เอื้อต่อการจัดการเรียนการสอนส่งผลให้นักศึกษามีผลลัพธ์การเรียนรู้อยู่ในระดับดี และอาจารย์มีสื่อการสอนที่มีประสิทธิภาพ	ตุลาคม ๒๕๖๕ - กันยายน ๒๕๖๖	กิจกรรมที่ ๑ - ไม่ใช้งบประมาณ	อ.จุฑามาศ รัตนอัมภา (โครงการ) อ.พรพิมล ชัยสา (กิจกรรม)

วัตถุประสงค์	ตัวชี้วัดความสำเร็จของโครงการ	รายละเอียดโครงการ/กิจกรรม (วิธีดำเนินการ)	กลุ่มเป้าหมาย	ผลผลิต	ระยะเวลาดำเนินการ	แหล่งเงิน (บาท)	ผู้รับผิดชอบ
	<p>หลักสูตรต่อสิ่งสนับสนุนการเรียนรู้อยู่ในระดับดี มีค่าเฉลี่ยมากกว่าหรือเท่ากับ ๓.๕๑ จากคะแนนเต็ม ๕</p>	<p>- วิเคราะห์ผลการดำเนินงาน ผลการประเมินสิ่งสนับสนุนการเรียนรู้ในปีที่ผ่านมา</p> <p>- สํารวจความเพียงพอและพร้อมใช้ของวัสดุ ครุภัณฑ์ ห้องปฏิบัติการพยาบาลพื้นฐาน และห้องปฏิบัติการเสมือนจริง</p> <p>- สํารวจความต้องการวัสดุ ครุภัณฑ์ห้องปฏิบัติการพยาบาลพื้นฐาน และห้องปฏิบัติการเสมือนจริงจากสาขาวิชา</p> <p>๑.๔ เสนอแผนฯต่อคณะกรรมการบริหารวิทยาลัยเพื่อพิจารณาอนุมัติ</p> <p>๑.๕ ดำเนินการจัดหา วัสดุ ครุภัณฑ์ ให้พร้อมใช้เพียงพอ และมีประสิทธิภาพตามแผนที่กำหนด</p> <p>๑.๖ จัดทำทะเบียนสิ่งสนับสนุนการเรียนรู้ในระบบสารสนเทศ</p> <p>๑.๗ ส่งมอบและควบคุมกำกับการใช้งานให้ถูกวิธี โดยระบุขั้นตอนการปฏิบัติการใช้อุปกรณ์สิ่งสนับสนุนการเรียนรู้, ขั้นตอน</p>					

วัตถุประสงค์	ตัวชี้วัดความสำเร็จของโครงการ	รายละเอียดโครงการ/กิจกรรม (วิธีดำเนินการ)	กลุ่มเป้าหมาย	ผลผลิต	ระยะเวลาดำเนินการ	แหล่งเงิน (บาท)	ผู้รับผิดชอบ
		<p>การซ่อมแซมเมื่อชำรุดทั้งในและนอกหน่วยงาน</p> <p>๑.๘ บำรุงรักษาตามแผนที่กำหนด</p> <p>๑.๙ ประเมินผลการจัดหาส่งสนับสนุนการเรียนรู้ตามตัวชี้วัดที่กำหนด</p> <p>๑.๑๐ สรุปรายงานการประเมินเสนอต่อคณะกรรมการบริหารวิทยาลัยเพื่อพิจารณาให้ข้อเสนอแนะ</p> <p>๑.๑๑ นำผลการประเมินและข้อเสนอแนะมาปรับปรุง</p>					
		<p>กิจกรรมที่ ๒ ซ่อมบำรุงอุปกรณ์และครุภัณฑ์ทางการแพทย์</p>	<p>นักศึกษาชั้นปีที่ ๑-๔</p> <p>จำนวน ๕๐๒ คน</p>		<p>ตุลาคม ๒๕๖๕ - กันยายน ๒๕๖๖</p>	<p>กิจกรรมที่ ๒ (เงินรายได้) ซ่อมบำรุงอุปกรณ์และครุภัณฑ์ทางการแพทย์</p> <p>- ค่าบำรุงรักษาหุ่น SIM ชั้นสูง ๓ ตัวๆละ ๔๕,๐๐๐ บาท</p> <p>เป็นเงิน ๑๓๕,๐๐๐ บาท</p>	<p>อ.นุโรม จั๊ยพ่วง</p> <p>นายรณภพ อิ่มทับ</p>

วัตถุประสงค์	ตัวชี้วัดความสำเร็จของโครงการ	รายละเอียดโครงการ/กิจกรรม (วิธีดำเนินการ)	กลุ่มเป้าหมาย	ผลผลิต	ระยะเวลาดำเนินการ	แหล่งเงิน (บาท)	ผู้รับผิดชอบ
		กิจกรรมที่ ๓ ๓.๑ ติดตามประเมินผลความพึงพอใจในการใช้บริการห้องปฏิบัติการพยาบาลและการพยาบาลเสมือนจริงและห้องปฏิบัติการวิทยาศาสตร์ ๓.๒ นำผลการประเมินมาพัฒนาการดำเนินงานในปีต่อไป	- อาจารย์ประจำหลักสูตร ๖๔ คน - นักศึกษาชั้นปีที่ ๑-๔ จำนวน ๕๐๒ คน			กิจกรรมที่ ๓ - ไม่ใช้งบประมาณ	อ.พรพิมล ชัยสา
สรุปงบประมาณโครงการที่ RP๐๑-๐๖						๑๓๕,๐๐๐	

ลำดับที่ ๑๑	โครงการพัฒนาบุคลากรสาธารณสุขตามความต้องการของระบบสุขภาพและบริบทพื้นที่: การจัดการเรียนการสอนหลักสูตรผู้ช่วยพยาบาลรุ่นที่ ๖ (โครงการบริหารจัดการด้านการจัดการเรียนการสอนหลักสูตรประกาศนียบัตรผู้ช่วยพยาบาล)	รหัสโครงการวิทยาลัยฯ RP๐๑-๐๗ รหัสโครงการคณะ FON-edu-R๐๕
ส่วนราชการ คณะพยาบาลศาสตร์		หน่วยงาน วิทยาลัยพยาบาลบรมราชชนนี พุทธชินราช ฝ่ายวิชาการ
แผนงานตามพันธกิจ (เลือกได้เพียง ๑ ข้อเท่านั้น) <input checked="" type="checkbox"/> ด้านการผลิตและพัฒนาบุคลากร <input type="checkbox"/> ด้านการวิจัยและนวัตกรรม <input type="checkbox"/> ด้านการบริการวิชาการแก่สังคม <input type="checkbox"/> ด้านการส่งเสริมและทะนุบำรุงศิลปวัฒนธรรม <input type="checkbox"/> ด้านบริหารจัดการองค์กรสมรรถนะสูง		ลักษณะ/ประเภทโครงการ <input type="checkbox"/> โครงการเชิงกลยุทธ์ สบข. ตามกลยุทธ์ที่ ของแผนยุทธศาสตร์สบข./แผนกลยุทธ์ด้านการเงิน/บุคคล/สารสนเทศ <input type="checkbox"/> โครงการตามยุทธศาสตร์คณะ ตามประเด็นยุทธศาสตร์ที่.....กลยุทธ์ที่..... <input checked="" type="checkbox"/> โครงการงานประจำวิทยาลัยฯ ตามพันธกิจที่ ๑ ผลิตบัณฑิตพยาบาลและบุคลากรด้านสุขภาพที่มีคุณภาพตามมาตรฐานสากล <input type="checkbox"/> โครงการตามนโยบาย เรื่อง.....

วัตถุประสงค์	ตัวชี้วัดความสำเร็จของโครงการ	รายละเอียดโครงการ/กิจกรรม (วิธีดำเนินการ)	กลุ่มเป้าหมาย	ผลผลิต	ระยะเวลาดำเนินการ	งบประมาณ (บาท)	ผู้รับผิดชอบ
๑. เพื่อให้ผู้เข้าศึกษามีความรู้ความสามารถ และช่วยการพยาบาลที่ไม่ยุ่งยากซับซ้อน ดูแลช่วยเหลือขั้นพื้นฐานแก่บุคคลที่มีภาวะพึ่งพิง และสามารถช่วยเตรียมและดูแลรักษาวัสดุอุปกรณ์ทางการแพทย์ได้	๑. ร้อยละ ๙๕ ของนักศึกษาสำเร็จตามระยะเวลาที่กำหนด ๒. ร้อยละ ๑๐๐ ของนักศึกษามีความรู้ผ่านตามเกณฑ์ของวิทยาลัยฯ	กิจกรรมที่ ๑ อบรมเตรียมความพร้อมนักศึกษา และการจัดการเรียนการสอนภาคเรียนที่ ๑ กิจกรรม ๑.๑ การอบรมเตรียมความพร้อมหลักสูตรประกาศนียบัตรผู้ช่วยพยาบาลรุ่นที่ ๖ ๑.๑.๑ ชั้นเตรียมการ (Plan) ๑) ผู้รับผิดชอบโครงการ/กิจกรรมและผู้เกี่ยวข้องประชุมร่วมกันเพื่อวางแผนจัดทำตารางการปฐมนิเทศและการเตรียม	นักศึกษาหลักสูตรประกาศนียบัตรผู้ช่วยพยาบาลรุ่นที่ ๖ จำนวน ๕๐ คน	๑) ผู้เข้ารับการศึกษามีความรู้ความสามารถในการดูแลบุคคลที่มีความต้องการการดูแลขั้นพื้นฐานตลอดจนการส่งเสริมสุขภาพ ป้องกันโรค และฟื้นฟูสภาพที่ไม่ยุ่งยากซับซ้อน ภายใต้การควบคุม	ระหว่างวันที่ ๒๖ - ๓๐ กันยายน ๒๕๖๕	กิจกรรม ๑.๑ การอบรมเตรียมความพร้อมหลักสูตรประกาศนียบัตรผู้ช่วยพยาบาลฯ -ไม่ใช้งบประมาณ	นางสาวเกศกาญจน์ ทันประภัสสร นางสาวสุทธามาศ อนุธาดู

วัตถุประสงค์	ตัวชี้วัดความสำเร็จของโครงการ	รายละเอียดโครงการ/กิจกรรม (วิธีดำเนินการ)	กลุ่มเป้าหมาย	ผลผลิต	ระยะเวลาดำเนินการ	งบประมาณ (บาท)	ผู้รับผิดชอบ
๒. เพื่อให้บริการวิชาการที่ตอบสนองความต้องการของสังคมและเขตบริการสุขภาพที่ ๒		<p>ความพร้อมก่อนการจัดการเรียนการสอนให้กับนักศึกษาหลักสูตรประกาศนียบัตรผู้ช่วยพยาบาล รุ่นที่ ๖ โดยนำแนวทางการพัฒนาที่ได้มาจากการสรุปผลการดำเนินการ ปัญหาอุปสรรคในการจัดโครงการอบรมหลักสูตรประกาศนียบัตรผู้ช่วยพยาบาล รุ่นที่ ๕ มาใช้ในการวางแผนการจัดโครงการพัฒนาบุคลากรสาธารณสุขตามความต้องการของระบบสุขภาพและบริบทพื้นที่: การจัดการเรียนการสอนหลักสูตรประกาศนียบัตรผู้ช่วยพยาบาล รุ่นที่ ๖</p> <p>๒) ผู้รับผิดชอบโครงการเขียนโครงการและจัดทำตารางการปฐมนิเทศและการเตรียมความพร้อมก่อนการจัดการเรียนการสอน</p> <p>๓) ผู้รับผิดชอบกิจกรรมติดต่อประสานงานวิทยากรกิจกรรมการอบรมเตรียมความพร้อมก่อนการจัดการเรียนการสอน</p>		<p>ของผู้ประกอบวิชาชีพพยาบาลได้ ๒) ประชาชนได้รับบริการด้านสุขภาพที่มีประสิทธิภาพที่เพียงพอมากขึ้น และระบบบริการสุขภาพมีบุคลากรในระดับผู้ช่วยพยาบาลเพิ่มมากขึ้น</p>			

วัตถุประสงค์	ตัวชี้วัดความสำเร็จของโครงการ	รายละเอียดโครงการ/กิจกรรม (วิธีดำเนินการ)	กลุ่มเป้าหมาย	ผลผลิต	ระยะเวลาดำเนินการ	งบประมาณ (บาท)	ผู้รับผิดชอบ
		<p>หลักสูตรประกาศนียบัตรผู้ช่วยพยาบาล รุ่นที่ ๖ ตามหัวข้อที่กำหนด และประสานเจ้าหน้าที่จัดทำหนังสือเชิญวิทยากรตามวันและเวลาที่กำหนดในตารางการอบรมเตรียมความพร้อมก่อนการจัดการเรียนการสอน</p> <p>๑.๑.๒ ชั้นดำเนินงาน (Do)</p> <p>๔) ดำเนินการอบรมเตรียมความพร้อมก่อนการจัดการเรียนการสอนให้กับนักศึกษาหลักสูตรประกาศนียบัตรผู้ช่วยพยาบาล รุ่นที่ ๖ ตามตารางการเตรียมความพร้อมก่อนการจัดการเรียนการสอนที่กำหนด</p> <p>๑.๑.๓ ชั้นการประเมินผล (Check)</p> <p>๕) ผู้รับผิดชอบกิจกรรมประเมินผลวิทยากรและกิจกรรมการอบรมเตรียมความพร้อมก่อนการจัดการเรียนการสอนโดยใช้แบบประเมินของวิทยาลัยฯ</p>					

วัตถุประสงค์	ตัวชี้วัดความสำเร็จของโครงการ	รายละเอียดโครงการ/กิจกรรม (วิธีดำเนินการ)	กลุ่มเป้าหมาย	ผลผลิต	ระยะเวลาดำเนินการ	งบประมาณ (บาท)	ผู้รับผิดชอบ
		<p>๑.๑.๔ ชี้นำผลการประเมินไปปรับปรุงพัฒนาโครงการ / กิจกรรมที่เกี่ยวข้อง (ACT)</p> <p>๖) ผู้รับผิดชอบกิจกรรม นำเสนอผลการดำเนินงานและแนวทางการพัฒนาต่อรองผู้อำนวยการฝ่ายวิชาการ เพื่อเสนอต่อคณะกรรมการบริหารวิทยาลัย เพื่อเป็นข้อมูลในการพิจารณาปรับปรุงแผนการดำเนินกิจกรรมการอบรมเตรียมความพร้อมก่อนการจัดการเรียนการสอนหลักสูตรประกาศนียบัตรผู้ช่วยพยาบาล รุ่นที่ ๗ ต่อไป</p>					
		<p>กิจกรรม ๑.๒ การจัดการเรียนการสอน</p> <p>กิจกรรม ๑.๒.๑ ภาคเรียนที่ ๑/๑ ปีการศึกษา ๒๕๖๕</p> <p>๑.ชั้นเตรียมการ (Plan)</p> <p>๑) ผู้รับผิดชอบโครงการ/กิจกรรม รองผู้อำนวยการฝ่ายวิชาการและหัวหน้าสาขาวิชาประชุมร่วมกันเพื่อจัดแบ่งรายวิชาในหลักสูตร</p>	<p>นักศึกษาหลักสูตรประกาศนียบัตรผู้ช่วยพยาบาล รุ่นที่ ๖ จำนวน ๕๐ คน</p>		<p>ระหว่างวันที่ ๗ ตุลาคม - ๔ ธันวาคม ๒๕๖๕</p>	<p>๑) ค่าตอบแทนการสอน (วิทยุ) ๗ รายวิชา</p> <p>๑.๑ ค่าตอบแทนการสอนวิชาภาษาอังกฤษและศัพท์ทางการแพทย์ ๒ หน่วยกิต (๓๐ ชั่วโมง x ๒๗๐ บาท x ๑ คน) = ๘,๑๐๐ บาท</p> <p>๑.๒ ค่าตอบแทนการสอนวิชาพัฒนาการตามวัยกับความต้องการของมนุษย์ ๒ หน่วย</p>	<p>นางสาวเกศกาญจน์ พันประภัสสร</p> <p>นางสาวสุทธามาศ อนุธาดู</p>

วัตถุประสงค์	ตัวชี้วัดความสำเร็จของโครงการ	รายละเอียดโครงการ/กิจกรรม (วิธีดำเนินการ)	กลุ่มเป้าหมาย	ผลผลิต	ระยะเวลาดำเนินการ	งบประมาณ (บาท)	ผู้รับผิดชอบ
		<p>ประกาศนียบัตรผู้ช่วยพยาบาล รุ่นที่ ๖ และมอบหมาย ผู้รับผิดชอบรายวิชา เพื่อวางแผนจัดทำตารางการจัดการเรียนการสอนรายวิชาให้กับ นักศึกษาหลักสูตร ประกาศนียบัตรผู้ช่วยพยาบาล รุ่นที่ ๖ โดยนำแนวทางการพัฒนาที่ได้มาจากการสรุปผลการดำเนินการ ปัญหาอุปสรรค ในการจัดการเรียนการสอนในโครงการอบรมหลักสูตร ประกาศนียบัตรผู้ช่วยพยาบาล รุ่นที่ ๕ มาใช้ในการวางแผนการจัดการเรียนการสอนรายวิชา ภาคเรียนที่ ๑/๑ ปีการศึกษา ๒๕๖๕ หลักสูตร</p> <p>ประกาศนียบัตรผู้ช่วยพยาบาล รุ่นที่ ๖</p> <p>๒) ผู้รับผิดชอบกิจกรรม</p> <p>ประสานผู้รับผิดชอบรายวิชา เพื่อจัดทำประมวลรายวิชา ภาคเรียนที่ ๑/๑ ปีการศึกษา ๒๕๖๕ จำนวน ๗ รายวิชา ได้แก่ ๑) ภาษาอังกฤษและศัพท์</p>				<p>กิต(๓๐ ชั่วโมง x ๒๗๐ บาท x ๑ คน)=๘,๑๐๐บาท</p> <p>๑.๓ค่าตอบแทนการสอนวิชาการสื่อสารและการทำงานเป็นทีมในการให้บริการสุขภาพ ๒ หน่วยกิต (๓๐ ชั่วโมง x ๒๗๐ บาท x ๑ คน)=๘,๑๐๐บาท</p> <p>๑.๔ ค่าตอบแทนการสอนวิชาหลักกฎหมาย ขอบเขต และจริยธรรมในการปฏิบัติงาน ๑ หน่วยกิต (๑๕ ชั่วโมง x ๒๗๐ บาท x ๑ คน)=๔,๐๕๐บาท</p> <p>๑.๕ ค่าตอบแทนการสอนวิชากายวิภาคศาสตร์และสรีรวิทยาเบื้องต้น ๒ หน่วยกิต(๓๐ ชั่วโมง x ๒๗๐ บาท x ๑ คน)=๘,๑๐๐บาท</p> <p>๑.๖ ค่าตอบแทนการสอนวิชาสุขภาพอนามัยส่วนบุคคลและสิ่งแวดล้อม ๑ หน่วยกิต(๑๕ ชั่วโมง x ๒๗๐ บาท x ๑ คน)=๔,๐๕๐ บาท</p> <p>๑.๗ ค่าตอบแทนการสอนวิชาระบบการจัดการอาหาร</p>	

วัตถุประสงค์	ตัวชี้วัดความสำเร็จของโครงการ	รายละเอียดโครงการ/กิจกรรม (วิธีดำเนินการ)	กลุ่มเป้าหมาย	ผลผลิต	ระยะเวลาดำเนินการ	งบประมาณ (บาท)	ผู้รับผิดชอบ
		<p>ทางการแพทย์ ๒) พัฒนาการตามวัยกับความต้องการของมนุษย์ ๓) การสื่อสารและการทำงานเป็นทีมในการให้บริการสุขภาพ ๔) กายวิภาคศาสตร์และสรีรวิทยาเบื้องต้น ๕) หลักกฎหมาย ขอบเขต และจริยธรรมในการปฏิบัติงาน ๖) สุขภาพอนามัยส่วนบุคคลและสิ่งแวดล้อม ๗) ระบบการจัดการอาหารสำหรับผู้ป่วย ๓) ผู้รับผิดชอบรายวิชาติดต่อประสานงานอาจารย์ผู้สอนทั้งภายในและภายนอกวิทยาลัยฯ ในการจัดการเรียนการสอนรายวิชาภาคเรียนที่ ๑/๑ ปีการศึกษา ๒๕๖๕ หลักสูตรประกาศนียบัตรผู้ช่วยพยาบาล รุ่นที่ ๖ ตามหัวข้อในรายวิชาที่กำหนด และผู้รับผิดชอบกิจกรรมประสานเจ้าหน้าที่จัดทำหนังสือเชิญสอนในรายวิชา สำหรับอาจารย์ภายในและภายนอกวิทยาลัยฯ</p>				<p>สำหรับผู้ป่วย ๑ หน่วยกิต (๑๕ ชั่วโมง x ๒๗๐ บาท x ๑ คน) = ๔,๐๕๐ บาท</p> <p>๒) ค่าถ่ายเอกสาร จำนวน ๗ รายวิชา วิชาละ ๖,๐๐๐ บาท (๖,๐๐๐ บาท x ๗ รายวิชา) = ๔๒,๐๐๐ บาท</p> <p>๓) ค่าตอบแทนการปฏิบัติงานนอกเวลา (๖๐ บาท x ๗ ชั่วโมง x ๒๐ วัน) = ๘,๔๐๐ บาท</p> <p>รวมงบประมาณกิจกรรมที่ ๑.๒.๑ เป็นเงิน ๙๔,๙๕๐ บาท</p>	

วัตถุประสงค์	ตัวชี้วัดความสำเร็จของโครงการ	รายละเอียดโครงการ/กิจกรรม (วิธีดำเนินการ)	กลุ่มเป้าหมาย	ผลผลิต	ระยะเวลาดำเนินการ	งบประมาณ (บาท)	ผู้รับผิดชอบ
		<p>๒. ชั้นดำเนินงาน (Do)</p> <p>๔) อาจารย์ผู้สอนทั้งภายในและภายนอกวิทยาลัยฯ ดำเนินการสอนภาคทฤษฎี จำนวน ๗ รายวิชา ตามแผนการจัดการเรียนการสอน รายวิชาภาคเรียนที่ ๑/๑ ปีการศึกษา ๒๕๖๕</p> <p>๕) ผู้รับผิดชอบรายวิชาติดตามการเรียนการสอนของนักศึกษา</p> <p>๓. ชั้นการประเมินผล (Check)</p> <p>๖) ผู้รับผิดชอบรายวิชาให้ นักศึกษาประเมินผลการสอนของอาจารย์ผู้สอนและประเมินผลการจัดการเรียนการสอนในรายวิชา พร้อมสรุปผลการประเมินในแต่ละรายวิชา</p> <p>๔. ชั้นนำผลการประเมินไปปรับปรุงพัฒนาโครงการ/กิจกรรมที่เกี่ยวข้อง (ACT)</p> <p>๗) ผู้รับผิดชอบรายวิชานำเสนอผลการจัดการเรียนการสอนและแนวทางการพัฒนาต่อรองผู้อำนวยการฝ่ายวิชาการ และเสนอต่อคณะกรรมการบริหาร</p>					

วัตถุประสงค์	ตัวชี้วัดความสำเร็จของโครงการ	รายละเอียดโครงการ/กิจกรรม (วิธีดำเนินการ)	กลุ่มเป้าหมาย	ผลผลิต	ระยะเวลาดำเนินการ	งบประมาณ (บาท)	ผู้รับผิดชอบ
		วิทยาลัย เพื่อเป็นข้อมูลในการปรับปรุงพัฒนาการจัดการเรียนการสอนทั้ง ๗ รายวิชาในหลักสูตรประกาศนียบัตรผู้ช่วยพยาบาล รุ่นที่ ๗ ปีการศึกษา ๒๕๖๖ ต่อไป					
		<p>กิจกรรม ๑.๒.๒ ภาคเรียนที่ ๑/๒ ปีการศึกษา ๒๕๖๕</p> <p>๑. ขั้นเตรียมการ (Plan)</p> <p>๑) ผู้รับผิดชอบกิจกรรมประสานผู้รับผิดชอบรายวิชาเพื่อจัดทำประมวลรายวิชา ภาคเรียนที่ ๑/๒ ปีการศึกษา ๒๕๖๕ จำนวน ๔ รายวิชาเพื่อวางแผนจัดทำประมวลรายวิชา ได้แก่ ๑) เทคนิคการช่วยเหลือดูแลบุคคลขั้นพื้นฐาน ๒) ระบบการทำงานหน่วยบริการสุขภาพและการบำรุงรักษาอุปกรณ์ทางการแพทย์และการพยาบาล ๓) การช่วยเหลือดูแลผู้ใหญ่และผู้สูงอายุ ๔) การอภิบาลทารกและช่วยเหลือดูแลเด็ก</p>	<p>นักศึกษาหลักสูตรประกาศนียบัตรผู้ช่วยพยาบาล รุ่นที่ ๖ จำนวน ๕๐ คน</p>		<p>ระหว่างวันที่ ๔ ธันวาคม ๒๕๖๕ - ๑๒ กุมภาพันธ์ ๒๕๖๖</p>	<p>๑) ค่าตอบแทนการสอน (ทฤษฎี) ๔ รายวิชา</p> <p>๑.๑ ค่าตอบแทนการสอนวิชาเทคนิคการช่วยเหลือดูแลบุคคลขั้นพื้นฐาน ๓ หน่วยกิต (ทฤษฎี ๓๐ ชั่วโมง x ๒๗๐ บาท x ๑ คน) = ๘,๑๐๐ บาท (ทดลองปฏิบัติ ๓๐ ชั่วโมง x ๑๓๕ บาท x ๘ คน) = ๓๒,๔๐๐ บาท</p> <p>๑.๒ ค่าตอบแทนการสอนวิชาระบบการทำงานหน่วยบริการสุขภาพและการบำรุงรักษาอุปกรณ์ทางการแพทย์ และการพยาบาล ๒ หน่วยกิต (ทฤษฎี ๓๐ ชั่วโมง x ๒๗๐ บาท x ๑ คน) = ๘,๑๐๐ บาท</p> <p>๑.๓ ค่าตอบแทนการสอนวิชาการช่วยเหลือดูแลผู้ใหญ่</p>	<p>นางสาวเกศกาญจน์ ทัพประภัสสร นางสาวสุทธามาศ อนุธาดุ</p>

วัตถุประสงค์	ตัวชี้วัดความสำเร็จของโครงการ	รายละเอียดโครงการ/กิจกรรม (วิธีดำเนินการ)	กลุ่มเป้าหมาย	ผลผลิต	ระยะเวลาดำเนินการ	งบประมาณ (บาท)	ผู้รับผิดชอบ
		<p>๒) ผู้รับผิดชอบรายวิชาติดต่อประสานงานอาจารย์ผู้สอนทั้งภายในและภายนอกวิทยาลัยฯ ในการจัดการเรียนการสอน รายวิชาภาคเรียนที่ ๑/๒ ปี การศึกษา ๒๕๖๕ หลักสูตรประกาศนียบัตรผู้ช่วยพยาบาล รุ่นที่ ๖ ตามหัวข้อในรายวิชาที่กำหนด และผู้รับผิดชอบกิจกรรมประสานเจ้าหน้าที่จัดทำหนังสือเชิญสอนในรายวิชา สำหรับอาจารย์ภายในและภายนอกวิทยาลัยฯ</p> <p>๒.ขั้นดำเนินงาน (Do)</p> <p>๓) อาจารย์ผู้สอนทั้งภายในและภายนอกวิทยาลัยฯดำเนินการสอนภาคทฤษฎี จำนวน ๔ รายวิชา ตามแผนการจัดการเรียนการสอน รายวิชาภาคเรียนที่ ๑/๒ ปี การศึกษา ๒๕๖๕</p> <p>๔) ผู้รับผิดชอบรายวิชาติดตามการเรียนการสอนของนักศึกษา</p>				<p>และผู้สูงอายุ ๓ หน่วยกิต (ทฤษฎี ๔๕ ชั่วโมง x ๒๗๐ บาท x ๑ คน)=๑๒,๑๕๐ บาท</p> <p>๑.๔ ค่าตอบแทนการสอนวิชาการอภิบาลทารกและช่วยเหลือดูแลเด็ก ๒ หน่วยกิต(ทฤษฎี ๓๐ ชั่วโมง x ๒๗๐ บาท x ๑ คน)=๘,๑๐๐ บาท</p> <p>๒)ค่าตอบแทนการปฏิบัติงานนอกเวลา (๔๒๐ บาท x ๒๐ วัน)=๘,๔๐๐บาท</p> <p>๓)ค่าถ่ายเอกสาร จำนวน ๔ รายวิชา วิชาละ ๖,๐๐๐ บาท (๖,๐๐๐ บาท x ๔ รายวิชา)= ๒๔,๐๐๐ บาท</p> <p>๔)ค่าเวชภัณฑ์ที่ไม่ใช่ยา = ๒๐๐,๐๐๐บาท</p> <p>๕)ค่าพัสดุ =๒๖๙,๑๕๐บาท</p> <p>รวมงบประมาณในกิจกรรมที่ ๑.๒.๒ เป็นเงิน ๕๗๐,๔๐๐ บาท</p>	

วัตถุประสงค์	ตัวชี้วัดความสำเร็จของโครงการ	รายละเอียดโครงการ/กิจกรรม (วิธีดำเนินการ)	กลุ่มเป้าหมาย	ผลผลิต	ระยะเวลาดำเนินการ	งบประมาณ (บาท)	ผู้รับผิดชอบ
		<p>๓.ชั้นการประเมินผล (Check)</p> <p>๕) ผู้รับผิดชอบรายวิชาให้ นักศึกษาประเมินผลการสอนของอาจารย์ผู้สอนและ ประเมินผลการจัดการเรียนการสอนในรายวิชา พร้อมสรุปผลการประเมินในแต่ละรายวิชา</p> <p>๔.ชั้นนำผลการประเมินไปปรับปรุงพัฒนาโครงการ/กิจกรรมที่เกี่ยวข้อง (ACT)</p> <p>๖)ผู้รับผิดชอบรายวิชานำเสนอผลการจัดการเรียนการสอนและแนวทางการพัฒนาต่อรองผู้อำนวยการฝ่ายวิชาการ และเสนอต่อคณะกรรมการบริหารวิทยาลัย เพื่อเป็นข้อมูลในการปรับปรุงพัฒนาการจัดการเรียนการสอนทั้ง ๔ รายวิชาในหลักสูตรประกาศนียบัตรผู้ช่วยพยาบาล รุ่นที่ ๗ ปีการศึกษา ๒๕๖๖ ต่อไป</p>					

วัตถุประสงค์	ตัวชี้วัดความสำเร็จของโครงการ	รายละเอียดโครงการ/กิจกรรม (วิธีดำเนินการ)	กลุ่มเป้าหมาย	ผลผลิต	ระยะเวลาดำเนินการ	งบประมาณ (บาท)	ผู้รับผิดชอบ
		<p>กิจกรรม ๒.๑ การอบรมเตรียมความพร้อมหลักสูตรประกาศนียบัตรผู้ช่วยพยาบาลฯ</p> <p>๑.ขั้นเตรียมการ (Plan)</p> <p>๑)ผู้รับผิดชอบกิจกรรมและผู้เกี่ยวข้องประชุมร่วมกันเพื่อวางแผนจัดทำตารางการเตรียมความพร้อมภาคเรียนที่ ๒ ปีการศึกษา ๒๕๖๕ ให้กับนักศึกษาหลักสูตรประกาศนียบัตรผู้ช่วยพยาบาล รุ่นที่ ๖ โดยนำแนวทางการพัฒนาที่ได้มาจากการสรุปผลการดำเนินการ ปัญหาอุปสรรคในการจัดโครงการอบรมหลักสูตรประกาศนียบัตรผู้ช่วยพยาบาล รุ่นที่ ๕ มาใช้ในการวางแผนเตรียมความพร้อมภาคเรียนที่ ๒ ปีการศึกษา ๒๕๖๕</p> <p>๒)ผู้รับผิดชอบกิจกรรมจัดทำตารางการเตรียมความพร้อมภาคเรียนที่ ๒ ปีการศึกษา ๒๕๖๕</p>	<p>นักศึกษาหลักสูตรประกาศนียบัตรผู้ช่วยพยาบาล รุ่นที่ ๖ จำนวน ๕๐ คน</p>		<p>ระหว่างวันที่ ๖ - ๑๒ มีนาคม ๒๕๖๖</p>	<p>กิจกรรมที่ ๒ อบรมเตรียมความพร้อมนักศึกษาและจัดการเรียนการสอนภาคเรียนที่ ๒</p> <p>กิจกรรม ๒.๑ อบรมเตรียมความพร้อมหลักสูตรผู้ช่วยพยาบาลฯ</p> <p>-ไม่ใช้งบประมาณ</p>	<p>นางสาวสุทธา มาศ อนุธาทู</p> <p>นางสาว วิลาวัลย์ สายสุวรรณ</p>

วัตถุประสงค์	ตัวชี้วัดความสำเร็จของโครงการ	รายละเอียดโครงการ/กิจกรรม (วิธีดำเนินการ)	กลุ่มเป้าหมาย	ผลผลิต	ระยะเวลาดำเนินการ	งบประมาณ (บาท)	ผู้รับผิดชอบ
		<p>๓) ผู้รับผิดชอบกิจกรรมติดต่อประสานงานวิทยากรกิจกรรมการอบรมเตรียมความพร้อมภาคเรียนที่ ๒ ปีการศึกษา ๒๕๖๕ หลักสูตรประกาศนียบัตรผู้ช่วยพยาบาล รุ่นที่ ๖ ตามหัวข้อที่กำหนดและประสานเจ้าหน้าที่จัดทำหนังสือเชิญวิทยากรตามวันและเวลาที่กำหนดในตารางการอบรมเตรียมความพร้อมภาคเรียนที่ ๒ ปีการศึกษา ๒๕๖๕</p> <p>๒.ชั้นดำเนินงาน (Do)</p> <p>๔) ดำเนินการอบรมเตรียมความพร้อมให้กับนักศึกษาหลักสูตรประกาศนียบัตรผู้ช่วยพยาบาล รุ่นที่ ๖ ตามตารางการเตรียมความพร้อมภาคเรียนที่ ๒ ปีการศึกษา ๒๕๖๕ ที่กำหนด</p> <p>๓.ชั้นการประเมินผล (Check)</p> <p>๕) ผู้รับผิดชอบกิจกรรมประเมินผลวิทยากรและกิจกรรมการอบรมเตรียมความพร้อม</p>					

วัตถุประสงค์	ตัวชี้วัดความสำเร็จของโครงการ	รายละเอียดโครงการ/กิจกรรม (วิธีดำเนินการ)	กลุ่มเป้าหมาย	ผลผลิต	ระยะเวลาดำเนินการ	งบประมาณ (บาท)	ผู้รับผิดชอบ
		พร้อมโดยใช้แบบประเมินของวิทยาลัยฯ ๔. ชี้นำผลการประเมินไปปรับปรุงพัฒนาโครงการ/กิจกรรมที่เกี่ยวข้อง (ACT) ๖) ผู้รับผิดชอบกิจกรรมนำเสนอผลการดำเนินงานและแนวทางการพัฒนาต่อรองผู้อำนวยการฝ่ายวิชาการ และเสนอต่อคณะกรรมการบริหารวิทยาลัย เพื่อเป็นข้อมูลในการพิจารณาปรับปรุงแผนการดำเนินกิจกรรมการอบรมเตรียมความพร้อมภาคเรียนที่ ๒ ปีการศึกษา ๒๕๖๖ หลักสูตรประกาศนียบัตรผู้ช่วยพยาบาล รุ่นที่ ๗ ต่อไป					
		กิจกรรม ๒.๒ เตรียมความพร้อมแหล่งฝึกในการจัดการเรียนการสอน ภาคเรียนที่ ๒ ๑. ขั้นเตรียมการ (Plan) ๑) วางแผนการเดินทางเพื่อไปประสานแหล่งฝึก ๒. ขั้นดำเนินงาน (Do)	นักศึกษา หลักสูตร ประกาศนียบัตร ผู้ช่วยพยาบาล รุ่นที่ ๖ จำนวน ๕๐ คน		ระหว่างวันที่ ๑๓ มีนาคม - ๗ กรกฎาคม ๒๕๖๖	กิจกรรม ๒.๒ เตรียมความพร้อมแหล่งฝึกในการจัดการเรียนการสอน ภาคเรียนที่ ๒ -ไม่ใช้งบประมาณ	นางสาวสุทธา มาศ อนุธาตุ นางสาว วิลาวัลย์ สายสุวรรณ

วัตถุประสงค์	ตัวชี้วัดความสำเร็จของโครงการ	รายละเอียดโครงการ/กิจกรรม (วิธีดำเนินการ)	กลุ่มเป้าหมาย	ผลผลิต	ระยะเวลาดำเนินการ	งบประมาณ (บาท)	ผู้รับผิดชอบ
		<p>๒) ผู้รับผิดชอบรายวิชาและ กิจกรรมเดินทางไปประสาน แหล่งฝึก พร้อมชี้แจง รายละเอียดเกี่ยวกับรายวิชาที่มี การฝึกภาคปฏิบัติ รับฟัง ข้อเสนอแนะและวางแผน ร่วมกับแหล่งฝึก</p> <p>๓. ขั้นการประเมินผล (Check)</p> <p>๓) ผู้รับผิดชอบรายวิชาติดตาม การฝึกภาคปฏิบัติของนักศึกษา</p> <p>๔. ขั้นนำผลการประเมินไป ปรับปรุงพัฒนาโครงการ/ กิจกรรมที่เกี่ยวข้อง (ACT)</p> <p>๔) นำผลการประเมินการ จัดการเรียนการสอนภาคปฏิบัติ ไปใช้ในการปรับปรุงการจัดการ เรียนการสอน ปีการศึกษา ๒๕๖๖ หลักสูตร ประกาศนียบัตรผู้ช่วยพยาบาล รุ่นที่ ๗ ต่อไป</p>					

วัตถุประสงค์	ตัวชี้วัดความสำเร็จของโครงการ	รายละเอียดโครงการ/กิจกรรม (วิธีดำเนินการ)	กลุ่มเป้าหมาย	ผลผลิต	ระยะเวลาดำเนินการ	งบประมาณ (บาท)	ผู้รับผิดชอบ
		<p>กิจกรรม ๒.๓ การจัดการเรียนการสอน ภาคเรียนที่ ๒</p> <p>๑. ขั้นเตรียมการ (Plan)</p> <p>๑) ผู้รับผิดชอบกิจกรรมประสานผู้รับผิดชอบรายวิชาเพื่อจัดทำประมวลรายวิชา ภาคเรียนที่ ๒ ปีการศึกษา ๒๕๖๕ จำนวน ๕ รายวิชา ได้แก่ ๑) การช่วยเหลือดูแลสุขภาพบุคคลที่บ้านและในชุมชน ๒) การช่วยเหลือดูแลบุคคลด้านสุขภาพจิต ๓) ปฏิบัติการช่วยเหลือดูแลบุคคลขั้นพื้นฐาน</p> <p>๔) ปฏิบัติการช่วยเหลือดูแลผู้ใหญ่และผู้สูงอายุ ๕) ปฏิบัติการอภิบาลทารกและช่วยเหลือดูแลเด็ก</p> <p>๒) ผู้รับผิดชอบรายวิชาติดต่อประสานงานอาจารย์ผู้สอนภายในวิทยาลัยฯ ในการจัดการเรียนการสอนรายวิชา ภาคเรียนที่ ๒ ปีการศึกษา ๒๕๖๕ หลักสูตรประกาศนียบัตรผู้ช่วยพยาบาล รุ่นที่ ๖ ตามหัวข้อในรายวิชาที่</p>	<p>นักศึกษาหลักสูตรประกาศนียบัตรผู้ช่วยพยาบาล รุ่นที่ ๖ จำนวน ๕๐ คน</p>			<p>๑) ค่าตอบแทนการสอน (ทฤษฎี) ๒ รายวิชา</p> <p>๑.๑) ค่าตอบแทนการสอนวิชาการช่วยเหลือดูแลสุขภาพบุคคลที่บ้านและในชุมชน ๒ หน่วยกิต (๓๐ ชั่วโมง x ๒๗๐ บาท) = ๘,๑๐๐ บาท</p> <p>๑.๒) ค่าตอบแทนการสอนวิชาการช่วยเหลือดูแลบุคคลด้านสุขภาพจิต ๑ หน่วยกิต (๑๕ ชั่วโมง x ๒๗๐ บาท) = ๔,๐๕๐ บาท</p> <p>๒) ค่าตอบแทนแหล่งฝึกภาคปฏิบัติ ๓ รายวิชา ๒.๑) ปฏิบัติการช่วยเหลือดูแลบุคคลขั้นพื้นฐาน ๓ หน่วยกิต ๒.๑.๑) ค่าตอบแทนแหล่งฝึกภาคปฏิบัติสำหรับพยาบาลที่ขึ้นปฏิบัติบนหอผู้ป่วย ช่วยดูแลนักศึกษาที่ไม่มีอาจารย์ควบคุม อัตรา ๓๐๐ บาท/คน/เดือน (๓๐๐ บาท x ๕๐ คน x ๒๘ วัน) = ๑๓,๙๓๕.๔๘ บาท</p> <p>๒.๑.๒) ค่าปฐมนิเทศแหล่งฝึก</p>	<p>นางสาวสุทธามาศ อนุธาดู</p> <p>นางสาววิลาวัลย์สายสุวรรณ</p>

วัตถุประสงค์	ตัวชี้วัดความสำเร็จของโครงการ	รายละเอียดโครงการ/กิจกรรม (วิธีดำเนินการ)	กลุ่มเป้าหมาย	ผลผลิต	ระยะเวลาดำเนินการ	งบประมาณ (บาท)	ผู้รับผิดชอบ
		<p>กำหนด และผู้รับผิดชอบกิจกรรมประสานเจ้าหน้าที่จัดทำหนังสือเชิญสอนในรายวิชาสำหรับอาจารย์ภายในวิทยาลัยฯ</p> <p>๒.ขั้นดำเนินงาน (Do)</p> <p>๓) อาจารย์ผู้สอนทั้งภายในและภายนอกวิทยาลัยฯดำเนินการสอนภาคทฤษฎี จำนวน ๕ รายวิชา ตามแผนการจัดการเรียนการสอนรายวิชาภาคเรียนที่ ๒ ปีการศึกษา ๒๕๖๕</p> <p>๔) ผู้รับผิดชอบรายวิชาติดตามการเรียนการสอนของนักศึกษา</p> <p>๓. ขั้นการประเมินผล (Check)</p> <p>๕) ผู้รับผิดชอบรายวิชาให้นักศึกษาประเมินผลการสอนของอาจารย์ผู้สอนและประเมินผลการจัดการเรียนการสอนในรายวิชา พร้อมสรุปผลการประเมินในแต่ละรายวิชา</p>				<p>(๒๑ แผนก x ๑ ชั่วโมง x ๑๕๐ บาท)=๓,๑๕๐.๐๐บาท</p> <p>๒.๑.๓) ค่าสอนในคลินิก จำนวน ๒๑ แผนกๆ ละ ๑ ชั่วโมงๆ ละ ๑๕๐ บาท (๒๑ แผนก x ๑ ชั่วโมง x ๑๕๐ บาท)=๓,๑๕๐.๐๐บาท</p> <p>๒.๑.๔) ค่าตอบแทนแหล่งฝึกภาคปฏิบัติสำหรับพยาบาลที่ทำหน้าที่พยาบาลที่เลี้ยง (Preceptor) ที่ขึ้นปฏิบัติงานอัตราเหมาจ่าย ๓๐๐ บาท/กลุ่ม/วัน จำนวน ๒๘ วัน (๓๐๐บาท x ๑๐ กลุ่ม x ๒๘ วัน)=๕๘,๘๐๐.๐๐ บาท</p> <p>รวมวิชาปฏิบัติการช่วยเหลือดูแลบุคคลขั้นพื้นฐาน ๗๙,๐๓๕ บาท</p> <p>๒.๒) ปฏิบัติการช่วยเหลือดูแลผู้ใหญ่และผู้สูงอายุ ๓ หน่วยกิต</p> <p>๒.๒.๑) ค่าตอบแทนแหล่งฝึกภาคปฏิบัติสำหรับพยาบาลที่ขึ้นปฏิบัติบนหอผู้ป่วย ช่วยดูแลนักศึกษาที่ไม่มีอาจารย์</p>	

วัตถุประสงค์	ตัวชี้วัดความสำเร็จของโครงการ	รายละเอียดโครงการ/กิจกรรม (วิธีดำเนินการ)	กลุ่มเป้าหมาย	ผลผลิต	ระยะเวลาดำเนินการ	งบประมาณ (บาท)	ผู้รับผิดชอบ
		<p>๔. ชำนาญผลการประเมินไปปรับปรุงพัฒนาโครงการ/กิจกรรมที่เกี่ยวข้อง (ACT)</p> <p>๖) ผู้รับผิดชอบรายวิชานำเสนอผลการจัดการเรียนการสอนและแนวทางการพัฒนาต่อรองผู้อำนวยการฝ่ายวิชาการและเสนอต่อคณะกรรมการบริหารวิทยาลัย เพื่อเป็นข้อมูลในการปรับปรุงพัฒนาการจัดการเรียนการสอนทั้ง ๕ รายวิชาในหลักสูตรประกาศนียบัตรผู้ช่วยพยาบาล รุ่นที่ ๗ ปีการศึกษา ๒๕๖๖ ต่อไป</p>				<p>ควบคุม อัตรา ๓๐๐บาท/คน/เดือน (๓๐๐บาท x ๕๐ คน x ๒๘ วัน)=๑๔,๓๕๕.๐๖ บาท</p> <p>๒.๒.๒) ค่าปฐมนิเทศแหล่งฝึก (๒๑ แผนก x ๑ ชั่วโมง x ๑๕๐ บาท)=๓,๑๕๐บาท</p> <p>๒.๒.๓) ค่าสอนในคลินิก จำนวน ๒๑ แผนกๆ ละ ๑ ชั่วโมงๆ ละ ๑๕๐ บาท (๒๑ แผนก x ๑ ชั่วโมง x ๑๕๐ บาท)=๓,๑๕๐บาท</p> <p>๒.๒.๔) ค่าตอบแทนแหล่งฝึกภาคปฏิบัติสำหรับพยาบาลที่ทำหน้าที่พยาบาลพี่เลี้ยง (Preceptor) ที่ขึ้นปฏิบัติงาน อัตราเหมาจ่าย ๓๐๐ บาท/กลุ่ม/วัน จำนวน ๒๘ วัน (๓๐๐บาท x ๑๐ กลุ่ม x ๒๘ วัน)=๕๙,๔๐๐บาท</p> <p>รวมปฏิบัติการช่วยเหลือดูแลผู้ใหญ่และผู้สูงอายุ ๘๐,๐๙๕.๑๖ บาท</p>	

วัตถุประสงค์	ตัวชี้วัดความสำเร็จของโครงการ	รายละเอียดโครงการ/กิจกรรม (วิธีดำเนินการ)	กลุ่มเป้าหมาย	ผลผลิต	ระยะเวลาดำเนินการ	งบประมาณ (บาท)	ผู้รับผิดชอบ
						<p>๒.๓) ปฏิบัติการอภิบาลทารก และช่วยเหลือนูแลเด็ก ๒ หน่วยกิต</p> <p>๒.๓.๑) ค่าตอบแทนแหล่งฝึก ภาคปฏิบัติสำหรับพยาบาลที่ขึ้นปฏิบัติบนหอผู้ป่วย ช่วยดูแลนักศึกษาที่ไม่มีอาจารย์ ควบคุม อัตรา ๓๐๐ บาท/คน/เดือน (๓๐๐บาท x ๕๐ คน x ๑๘ วัน)=๙,๙๘๗.๕๒ บาท</p> <p>๒.๓.๒) ค่าปฐมนิเทศแหล่งฝึก (๒๗ แผนก x ๑ ชั่วโมง x ๑๕๐ บาท)=๔,๐๕๐บาท</p> <p>๒.๓.๓) ค่าสอนในคลินิก จำนวน ๒๗ แผนกๆ ละ ๑ ชั่วโมงๆ ละ ๑๕๐ บาท (๒๗ แผนก x ๑ ชั่วโมง x ๑๕๐ บาท)=๔,๐๕๐บาท</p> <p>๒.๓.๔) ค่าตอบแทนแหล่งฝึก ภาคปฏิบัติสำหรับพยาบาลที่ทำหน้าที่พยาบาลพี่เลี้ยง (Preceptor) ที่ขึ้นปฏิบัติงาน อัตราเหมาจ่าย ๓๐๐ บาท/กลุ่ม/วัน จำนวน ๑๘ วัน</p>	

วัตถุประสงค์	ตัวชี้วัดความสำเร็จของโครงการ	รายละเอียดโครงการ/กิจกรรม (วิธีดำเนินการ)	กลุ่มเป้าหมาย	ผลผลิต	ระยะเวลาดำเนินการ	งบประมาณ (บาท)	ผู้รับผิดชอบ
						(๓๐๐บาท x ๑๐ กลุ่ม x ๑๘ วัน)=๕๔,๐๐๐บาท รวมวิชาปฏิบัติการอภิบาลทารกและช่วยเหลือดูแลเด็ก ๒๗๑,๘๘๗ บาท ๔)ค่าถ่ายเอกสาร จำนวน ๕ รายวิชา วิชาละ ๖,๐๐๐ บาท (๖,๐๐๐ บาท x ๕ รายวิชา)= ๓๐,๐๐๐ บาท ๕)ค่าวัสดุ๑๖๑,๑๘๑.๒๙ รวมทั้งสิ้นของกิจกรรม ๒.๓ ๔๓๔,๓๔๙.๓๕ บาท	
		กิจกรรม ๓.๑ การอบรมเตรียมความพร้อมหลักสูตรประกาศนียบัตรผู้ช่วยพยาบาล ๑.ขั้นเตรียมการ (Plan) ๑) ผู้รับผิดชอบกิจกรรมและผู้เกี่ยวข้องประชุมร่วมกันเพื่อวางแผนจัดทำตารางการเตรียมความพร้อมภาคเรียนที่ ๓ ปีการศึกษา ๒๕๖๕ ให้กับนักศึกษาหลักสูตรประกาศนียบัตรผู้ช่วยพยาบาล รุ่นที่ ๖ โดยนำแนวทางการ	นักศึกษาหลักสูตรประกาศนียบัตรผู้ช่วยพยาบาล รุ่นที่ ๖ จำนวน ๕๐ คน		ระหว่างวันที่ ๑๕-๑๖ กรกฎาคม ๒๕๖๖	๑)ค่าตอบแทนวิทยากรภายในของวิทยาลัยฯ=๐บาท ๒)ค่าอาหารว่างและเครื่องดื่ม คณะกรรมการ (๑๐ คน x ๒๕ บาท x ๒ มื้อ x ๑ วัน)= ๕๐๐บาท ๓)ค่าอาหารว่างและเครื่องดื่ม ผู้เข้ารับการศึกษา (๕๐ คน x ๒๐ บาท x ๒ มื้อ x ๑ วัน)=๒,๐๐๐ บาท ๔)ค่าอาหารกลางวัน คณะกรรมการ (๑๐ คน x	นางสาววิลาวณิชย์ สายสุวรรณ นางสาวเกศกาญจน์ ทันประภัสสร

วัตถุประสงค์	ตัวชี้วัดความสำเร็จของโครงการ	รายละเอียดโครงการ/กิจกรรม (วิธีดำเนินการ)	กลุ่มเป้าหมาย	ผลผลิต	ระยะเวลาดำเนินการ	งบประมาณ (บาท)	ผู้รับผิดชอบ
		<p>พัฒนาที่ได้มาจากการสรุปผลการดำเนินการ ปัญหาอุปสรรคในการจัดโครงการอบรมหลักสูตรประกาศนียบัตรผู้ช่วยพยาบาล รุ่นที่ ๕ มาใช้ในการวางแผนเตรียมความพร้อมภาคเรียนที่ ๓ ปีการศึกษา ๒๕๖๕</p> <p>๒) ผู้รับผิดชอบกิจกรรมจัดทำตารางการเตรียมความพร้อมภาคเรียนที่ ๓ ปีการศึกษา ๒๕๖๕</p> <p>๓) ผู้รับผิดชอบกิจกรรมติดต่อประสานงานวิทยากรกิจกรรมการอบรมเตรียมความพร้อมภาคเรียนที่ ๓ ปีการศึกษา ๒๕๖๕ หลักสูตรประกาศนียบัตรผู้ช่วยพยาบาล รุ่นที่ ๖ ตามหัวข้อที่กำหนดและประสานเจ้าหน้าที่จัดทำหนังสือเชิญวิทยากรตามวันและเวลาที่กำหนดในตารางการอบรมเตรียมความพร้อมภาคเรียนที่ ๓ ปีการศึกษา ๒๕๖๕</p> <p>๒. ชั้นดำเนินงาน (Do)</p>				<p>๘๐ บาท x ๑ มื้อ x ๑ วัน)= ๘๐๐บาท</p> <p>๕)ค่าอาหารกลางวัน ผู้เข้ารับการอบรม(๕๐ คน x ๕๐ บาท x ๑ มื้อ x ๑ วัน)=๒,๕๐๐ บาท</p> <p>รวมทั้งสิ้นของกิจกรรม ๕,๘๐๐ บาท</p>	

วัตถุประสงค์	ตัวชี้วัดความสำเร็จของโครงการ	รายละเอียดโครงการ/กิจกรรม (วิธีดำเนินการ)	กลุ่มเป้าหมาย	ผลผลิต	ระยะเวลาดำเนินการ	งบประมาณ (บาท)	ผู้รับผิดชอบ
		<p>๔) ดำเนินการอบรมเตรียมความพร้อมให้กับนักศึกษาหลักสูตรประกาศนียบัตรผู้ช่วยพยาบาล รุ่นที่ ๖ ตามตารางการเตรียมความพร้อมภาคเรียนที่ ๓ ปีการศึกษา ๒๕๖๕ ที่กำหนด</p> <p>๓. ขั้นตอนประเมินผล (Check)</p> <p>๕) ผู้รับผิดชอบกิจกรรมประเมินผลวิทยากรและกิจกรรมการอบรมเตรียมความพร้อมโดยใช้แบบประเมินของวิทยาลัยฯ</p> <p>๔. ขั้นนำผลการประเมินไปปรับปรุงพัฒนาโครงการ/กิจกรรมที่เกี่ยวข้อง (ACT)</p> <p>๖) ผู้รับผิดชอบกิจกรรมนำเสนอผลการดำเนินงานและแนวทางการพัฒนาต่อรองผู้อำนวยการฝ่ายวิชาการ และเสนอต่อคณะกรรมการบริหารวิทยาลัย เพื่อเป็นข้อมูลในการ</p>					

วัตถุประสงค์	ตัวชี้วัดความสำเร็จของโครงการ	รายละเอียดโครงการ/กิจกรรม (วิธีดำเนินการ)	กลุ่มเป้าหมาย	ผลผลิต	ระยะเวลาดำเนินการ	งบประมาณ (บาท)	ผู้รับผิดชอบ
		พิจารณาปรับปรุงแผนการดำเนินกิจกรรมการอบรมเตรียมความพร้อมภาคเรียนที่ ๓ ปีการศึกษา ๒๕๖๖ หลักสูตรประกาศนียบัตรผู้ช่วยพยาบาล รุ่นที่ ๗ ต่อไป					
		<p>กิจกรรม ๓.๒ การจัดการเรียนการสอนภาคปฏิบัติ ภาคเรียนที่ ๓ ปีการศึกษา ๒๕๖๕</p> <p>๑. ชั้นเตรียมการ (Plan)</p> <p>๑) ผู้รับผิดชอบกิจกรรมประสานผู้รับผิดชอบรายวิชาเพื่อจัดทำประมวลรายวิชา ภาคเรียนที่ ๓ ปีการศึกษา ๒๕๖๕ จำนวน ๒ รายวิชา ได้แก่ ๑) ปฏิบัติการช่วยเหลือดูแลสุขภาพบุคคลที่บ้านและในชุมชน ๒) ปฏิบัติการช่วยเหลือดูแลสุขภาพบุคคลในชุมชน</p> <p>๒) ผู้รับผิดชอบรายวิชาติดต่อประสานงานอาจารย์ผู้สอนภายในและภายนอกวิทยาลัยฯ ในการจัดการเรียนการสอนรายวิชาภาคเรียนที่ ๓ ปีการศึกษา ๒๕๖๕ หลักสูตร</p>	<p>นักศึกษาหลักสูตรประกาศนียบัตรผู้ช่วยพยาบาล รุ่นที่ ๖ จำนวน ๕๐ คน</p>		<p>ระหว่างวันที่ ๑๗ กรกฎาคม - ๘ กันยายน ๒๕๖๖</p>	<p>๑) ค่าตอบแทนการสอนภาคปฏิบัติ วิชาปฏิบัติการช่วยเหลือดูแลสุขภาพบุคคลที่บ้านและในชุมชน ๒ หน่วยกิต</p> <p>๑) ค่าตอบแทนแหล่งฝึกภาคปฏิบัติสำหรับพยาบาลที่ช่วยดูแลนักศึกษาที่ไม่มีอาจารย์ควบคุม อัตรา ๓๐๐ บาท/คน/เดือน จำนวน ๕๐ คนๆ ละ ๒๐ วัน (๓๐๐ บาท x ๕๐ คน x ๒๐ วัน) = ๙,๒๙๐.๓๒ บาท</p> <p>๒) ค่าปฐมนิเทศแหล่งฝึก (๗ แห่ง x ๑ ชั่วโมง x ๑๕๐ บาท) = ๑,๐๕๐ บาท</p> <p>๓) ค่าสอนในคลินิก จำนวน ๑๐ แห่งๆ ละ ๖ ชั่วโมงๆ ละ ๑๕๐ บาท</p>	<p>นางสาววิลาวณิชย์สายสุวรรณนางสาวเกศกาญจน์ทันประภัสสร</p>

วัตถุประสงค์	ตัวชี้วัดความสำเร็จของโครงการ	รายละเอียดโครงการ/กิจกรรม (วิธีดำเนินการ)	กลุ่มเป้าหมาย	ผลผลิต	ระยะเวลาดำเนินการ	งบประมาณ (บาท)	ผู้รับผิดชอบ
		<p>ประกาศนียบัตรผู้ช่วยพยาบาล รุ่นที่ ๖ ตามหัวข้อในรายวิชาที่กำหนด และผู้รับผิดชอบ กิจกรรมประสานเจ้าหน้าที่ จัดทำหนังสือเชิญสอนใน รายวิชาสำหรับอาจารย์ภายใน และภายนอกวิทยาลัยฯ</p> <p>๒. ขั้นตอนดำเนินงาน (Do)</p> <p>๓) อาจารย์ผู้สอนทั้งภายในและ ภายนอกวิทยาลัยฯดำเนินการ สอนภาคทฤษฎี จำนวน ๒ รายวิชา ตาม แผนการจัดการเรียนการสอน รายวิชาภาคเรียนที่ ๓ ปี การศึกษา ๒๕๖๕</p> <p>๔) ผู้รับผิดชอบรายวิชาติดตาม การเรียนการสอนของนักศึกษา</p> <p>๓. ขั้นตอนประเมินผล (Check)</p> <p>๕) ผู้รับผิดชอบรายวิชาให้ นักศึกษาประเมินผลการสอน ของอาจารย์ผู้สอนและ ประเมินผลการจัดการเรียนการ สอนในรายวิชา พร้อมสรุปผล การประเมินในแต่ละรายวิชา</p>				<p>(๗ แผนก x ๑ ชั่วโมง x ๑๕๐ บาท)=๑,๐๕๐บาท</p> <p>๔) ค่าตอบแทนแหล่งฝึก ภาคปฏิบัติสำหรับพยาบาลที่ ทำหน้าที่พยาบาลพี่เลี้ยง (Preceptor) ที่ขึ้นปฏิบัติงาน จำนวน ๗ แหล่งฝึก อัตรา เหมายจ่าย ๓๐๐ บาท/กลุ่ม/ วัน จำนวน ๒๐ วัน (๗ แห่ง x ๓๐๐ บาท/กลุ่ม/วัน x ๒๐ วัน)= ๔๒,๐๐๐ บาท</p> <p>รวมวิชาปฏิบัติการช่วยเหลือ ดูแลสุขภาพบุคคลที่บ้านและ ในชุมชน ๒ เป็นเงิน ๕๓,๓๙๐.๓๒ บาท</p> <p>๒)ค่าตอบแทนการสอน ภาคปฏิบัติ วิชาปฏิบัติการ ช่วยเหลือดูแลสุขภาพบุคคล ในชุมชน ๒ หน่วยกิต</p> <p>๑) ค่าตอบแทนแหล่งฝึก ภาคปฏิบัติสำหรับพยาบาลที่ ช่วยดูแลนักศึกษาที่ไม่มี อาจารย์ควบคุม อัตรา ๓๐๐ บาท/คน/เดือน จำนวน ๕๐ คนๆละ ๒๐ วัน</p>	

วัตถุประสงค์	ตัวชี้วัดความสำเร็จของโครงการ	รายละเอียดโครงการ/กิจกรรม (วิธีดำเนินการ)	กลุ่มเป้าหมาย	ผลผลิต	ระยะเวลาดำเนินการ	งบประมาณ (บาท)	ผู้รับผิดชอบ
		<p>๔. ชี้นำผลการประเมินไปปรับปรุงพัฒนาโครงการ/กิจกรรมที่เกี่ยวข้อง (ACT)</p> <p>๖) ผู้รับผิดชอบรายวิชานำเสนอผลการจัดการเรียนการสอนและแนวทางการพัฒนาต่อรองผู้อำนวยการฝ่ายวิชาการและเสนอต่อคณะกรรมการบริหารวิทยาลัย เพื่อเป็นข้อมูลในการปรับปรุงพัฒนาการจัดการเรียนการสอนทั้ง ๒ รายวิชาในหลักสูตรประกาศนียบัตรผู้ช่วยพยาบาล รุ่นที่ ๗ ปีการศึกษา ๒๕๖๖ ต่อไป</p>				<p>(๓๐๐บาท x ๕๐ คน x ๒๐ วัน)=๙,๒๙๐.๓๒บาท</p> <p>๒) ค่าปฐมนิเทศแหล่งฝึก (๗ แห่ง x ๑ ชั่วโมง x ๑๕๐ บาท)=๑,๐๕๐.๐๐ บาท</p> <p>๓) ค่าสอนในคลินิก จำนวน ๗ แห่งๆ ละ ๑ ชั่วโมงๆ ละ ๑๕๐ บาท(๗ แผนก x ๑ ชั่วโมง x ๑๕๐ บาท) = ๑,๐๕๐.๐๐บาท</p> <p>๔) ค่าตอบแทนแหล่งฝึกภาคปฏิบัติสำหรับพยาบาลที่ทำหน้าที่พยาบาลพี่เลี้ยง (Preceptor) ที่ขึ้นปฏิบัติงาน จำนวน ๑๐ แหล่งฝึก อัตราเหมาจ่าย ๓๐๐ บาท/กลุ่ม/วัน จำนวน ๒๐ วัน (๗ แห่ง x ๓๐๐ บาท/กลุ่ม/วัน x ๒๐ วัน)=๔๒,๐๐๐.๐๐ บาท</p> <p>รวมวิชาปฏิบัติการช่วยเหลือดูแลสุขภาพบุคคลในชุมชน ๒ เป็นเงิน ๕๓,๓๙๐.๓๒ บาท</p> <p>๓)ค่าถ่ายเอกสาร (๓,๐๐๐ บาท)=๓,๐๐๐ บาท</p>	

วัตถุประสงค์	ตัวชี้วัดความสำเร็จของโครงการ	รายละเอียดโครงการ/กิจกรรม (วิธีดำเนินการ)	กลุ่มเป้าหมาย	ผลผลิต	ระยะเวลาดำเนินการ	งบประมาณ (บาท)	ผู้รับผิดชอบ
						รวมทั้งสิ้นของกิจกรรม ๑๐๙,๗๘๐.๖๕ บาท	
		<p>กิจกรรมที่ ๔ อบรมเตรียมความพร้อมก่อนสำเร็จการศึกษาและพิธีสำเร็จการศึกษา</p> <p>๑. ขั้นเตรียมการ (Plan)</p> <p>๑) ผู้รับผิดชอบกิจกรรมและผู้เกี่ยวข้องประชุมร่วมกันเพื่อวางแผนจัดทำตารางการเตรียมความพร้อมก่อนสำเร็จการศึกษาและพิธีสำเร็จการศึกษาให้กับนักศึกษาหลักสูตรประกาศนียบัตรผู้ช่วยพยาบาล รุ่นที่ ๖ โดยนำแนวทางการพัฒนาที่ได้มาจากการสรุปผลการดำเนินการ ปัญหาอุปสรรคในการจัดโครงการอบรมหลักสูตรประกาศนียบัตรผู้ช่วยพยาบาล รุ่นที่ ๕ มาใช้ในการวางแผนเตรียมความพร้อมก่อนสำเร็จการศึกษาและพิธีสำเร็จการศึกษา</p>	<p>นักศึกษาหลักสูตรประกาศนียบัตรผู้ช่วยพยาบาล รุ่นที่ ๖ จำนวน ๕๐ คน</p>		<p>ระหว่างวันที่ ๑๑ กันยายน ๒๕๖๖ - ๓๐ กันยายน ๒๕๖๖</p>	<p>๑) ค่าตอบแทนวิทยากรภายในของวิทยาลัยฯ=๐บาท</p> <p>๒) ค่าอาหารว่างและเครื่องดื่ม คณะกรรมการ คณาจารย์ (๑๐ คน x ๒๕ บาท x ๒ มื้อ x ๕ วัน)=๒,๕๐๐บาท</p> <p>๓) ค่าอาหารว่างและเครื่องดื่ม ผู้เข้ารับการอบรม(๕๐ คน x ๒๐ บาท x ๒ มื้อ x ๕ วัน)= ๑๐,๐๐๐ บาท</p> <p>๔) ค่าอาหารกลางวัน คณะกรรมการ คณาจารย์ (๑๐ คน x ๘๐ บาท x ๑ มื้อ x ๕ วัน) =๔,๐๐๐ บาท</p> <p>๕) ค่าอาหารกลางวัน ผู้เข้ารับการศึกษา (๕๐ คน x ๕๐ บาท x ๑ มื้อ x ๕ วัน)=๑๒,๕๐๐ บาท</p> <p>๖) ค่าอาหารว่างและเครื่องดื่ม คณะกรรมการ คณาจารย์ แขกผู้มีเกียรติ และผู้สำเร็จการศึกษา</p>	<p>นางสาว เกศกาญจน์ ทันประภัสสร นางสาวสุทธา มาศ อนุธาดู นางสาว วิลาวณิชย์ สายสุวรรณ</p>

วัตถุประสงค์	ตัวชี้วัดความสำเร็จของโครงการ	รายละเอียดโครงการ/กิจกรรม (วิธีดำเนินการ)	กลุ่มเป้าหมาย	ผลผลิต	ระยะเวลาดำเนินการ	งบประมาณ (บาท)	ผู้รับผิดชอบ
		<p>๒) ผู้รับผิดชอบกิจกรรมจัดทำตารางการเตรียมความพร้อมก่อนสำเร็จการศึกษาและพิธีสำเร็จการศึกษา</p> <p>๓) ผู้รับผิดชอบกิจกรรมติดต่อประสานงานวิทยากรกิจกรรมการอบรมเตรียมความพร้อมก่อนสำเร็จการศึกษาและพิธีสำเร็จการศึกษา หลักสูตรประกาศนียบัตรผู้ช่วยพยาบาล รุ่นที่ ๖ ตามหัวข้อที่กำหนดและประสานเจ้าหน้าที่จัดทำหนังสือเชิญวิทยากรตามวันและเวลาที่กำหนดในตารางการอบรมเตรียมความพร้อมก่อนสำเร็จการศึกษาและพิธีสำเร็จการศึกษา</p> <p>๒.ขั้นดำเนินงาน (Do)</p> <p>๔) ดำเนินการอบรมเตรียมความพร้อมให้กับนักศึกษา หลักสูตรประกาศนียบัตรผู้ช่วยพยาบาล รุ่นที่ ๖ ตามตารางการเตรียมความพร้อมก่อนสำเร็จการศึกษาและพิธีสำเร็จการศึกษา</p>				<p>(๘๐ คน x ๒๕ บาท x ๑ มื้อ x ๑ วัน)=๒,๐๐๐ บาท</p> <p>๗)ค่าตักแต่งสถานที่ =๒,๐๐๐ บาท</p> <p>๘)ค่าจ้างทำปกวุฒิบัตร= ๖,๗๒๐บาท</p> <p>๙) ค่าวัสดุและอุปกรณ์= ๕,๐๐๐ บาท</p> <p>รวมทั้งสิ้นของกิจกรรม ๔๔,๗๒๐ บาท</p>	

วัตถุประสงค์	ตัวชี้วัดความสำเร็จของโครงการ	รายละเอียดโครงการ/กิจกรรม (วิธีดำเนินการ)	กลุ่มเป้าหมาย	ผลผลิต	ระยะเวลาดำเนินการ	งบประมาณ (บาท)	ผู้รับผิดชอบ
		<p>๓.ขั้นการประเมินผล (Check)</p> <p>๕)ผู้รับผิดชอบกิจกรรมประเมินผลวิทยากรและกิจกรรมการอบรมเตรียมความพร้อมโดยใช้แบบประเมินของวิทยาลัยฯ</p> <p>๔.ขั้นนำผลการประเมินไปปรับปรุงพัฒนาโครงการ/กิจกรรมที่เกี่ยวข้อง (ACT)</p> <p>๖) ผู้รับผิดชอบกิจกรรมนำเสนอผลการดำเนินงานและแนวทางการพัฒนาต่อรองผู้อำนวยการฝ่ายวิชาการ และเสนอต่อคณะกรรมการบริหารวิทยาลัย เพื่อเป็นข้อมูลในการพิจารณาปรับปรุงแผนการดำเนินกิจกรรมการอบรมเตรียมความพร้อมก่อนสำเร็จการศึกษาและพิธีสำเร็จการศึกษา ปีการศึกษา ๒๕๖๖ หลักสูตรประกาศนียบัตรผู้ช่วยพยาบาลรุ่นที่ ๗ ต่อไป</p>					
สรุปงบประมาณโครงการ RP๐๑-๐๗						๑,๒๖๐,๐๐๐	

ลำดับที่ ๑๒	โครงการพัฒนาแกนนำสร้างสุขภาพด้วยแนวคิด สบช โมเดล	รหัสโครงการวิทยาลัยฯ RP๐๑-๓๕ รหัสโครงการคณะ FON-Ser-S๑๙
ส่วนราชการ คณะพยาบาลศาสตร์		หน่วยงาน วิทยาลัยพยาบาลบรมราชชนนี พุทธชินราช ฝ่ายวิชาการ
แผนงานตามพันธกิจ (เลือกได้เพียง ๑ ข้อเท่านั้น) <input checked="" type="checkbox"/> ด้านการผลิตและพัฒนาบุคลากร <input type="checkbox"/> ด้านการวิจัยและนวัตกรรม <input type="checkbox"/> ด้านการบริการวิชาการแก่สังคม <input type="checkbox"/> ด้านการส่งเสริมและทะนุบำรุงศิลปวัฒนธรรม <input type="checkbox"/> ด้านบริหารจัดการองค์กรสมรรถนะสูง		ลักษณะ/ประเภทโครงการ <input type="checkbox"/> โครงการเชิงกลยุทธ์ สบช. ตามกลยุทธ์ที่ ของแผนยุทธศาสตร์สบช./แผนกลยุทธ์ด้านการเงิน/บุคคล/สารสนเทศ <input type="checkbox"/> โครงการตามยุทธศาสตร์คณะ ตามประเด็นยุทธศาสตร์ที่.....กลยุทธ์ที่..... <input checked="" type="checkbox"/> โครงการงานประจำวิทยาลัยฯ ตามพันธกิจที่ ๑ ผลลัพธ์ที่..... สุขภาพที่มีคุณภาพตามมาตรฐานสากล <input type="checkbox"/> โครงการตามนโยบาย เรื่อง.....

วัตถุประสงค์	ตัวชี้วัดความสำเร็จของโครงการ	รายละเอียดโครงการ/กิจกรรม(วิธีดำเนินการ)	กลุ่มเป้าหมาย	ผลผลิต	ระยะเวลาดำเนินการ	งบประมาณ (บาท)	ผู้รับผิดชอบ
๑. เพื่อพัฒนาความรู้การสร้างเสริมสุขภาพของอาจารย์ บุคลากร และนักศึกษาตามแนวคิด สบช. โมเดล	๑. ร้อยละ ๙๐ ของอาจารย์ บุคลากร และนักศึกษามีความรู้การสร้างเสริมสุขภาพตามแนวคิด สบช. โมเดล	๑๔.๑ ขั้นเตรียมการ (Plan) ๑) สรรหาคณะทำงานในการขับเคลื่อนการสร้างเสริมสุขภาพตามแนวคิด สบช. โมเดล ในกลุ่มอาจารย์ บุคลากรและนักศึกษา จำนวน ๓๐ คน	- อาจารย์และบุคลากร จำนวน ๙๗ คน - นักศึกษาชั้นปีที่ ๑-๔ ปีการศึกษา ๒๕๖๖ จำนวน ๕๐๐ คน	อาจารย์ บุคลากรและนักศึกษามีความรู้เกี่ยวกับการสร้างเสริมสุขภาพตามแนวคิด สบช. สามารถนำไปประยุกต์ใช้ในการดูแลสุขภาพตนเอง ส่งผลให้มีบุคคลต้นแบบในการสร้างเสริมสุขภาพ	ระหว่างวันที่ ๒๘ กุมภาพันธ์ ๒๕๖๖ - ๓๐ กันยายน ๒๕๖๖	๑.ค่าจัดจ้างทำสมุดสุขภาพประจำตัวนักศึกษา ขนาด A๒ (๑/๔ของA๔) จำนวน ๖๐๐ เล่มๆ ละ ๒๐ บาท เป็นเงิน ๑๒,๐๐๐ บาท ๒.ค่าป้ายรณรงค์ สื่อประชาสัมพันธ์ เป็นเงิน๑๐,๐๐๐ บาท ๓.ค่ากระดาษและกรอรูป (เกียรติบัตร) เป็นเงิน ๑,๐๐๐ บาท ๔.เครื่องชั่งและส่วนสูงดิจิทัล เป็นเงิน ๑๕,๒๐๐ บาท	นายอภิเชษฐ์ พูลทรัพย์ นางปิยะเนตร วิริยะปราโมทย์ นางสาว อวิณห์ บัวประชุม

วัตถุประสงค์	ตัวชี้วัดความสำเร็จของโครงการ	รายละเอียดโครงการ/กิจกรรม(วิธีดำเนินการ)	กลุ่มเป้าหมาย	ผลผลิต	ระยะเวลาดำเนินการ	งบประมาณ (บาท)	ผู้รับผิดชอบ
บุคลากรและนักศึกษาตามแนวคิด สบช. โมเดล	๓. อาจารย์ บุคลากรและ นักศึกษาเป็น โรคเบาหวาน ความดันโลหิตสูง รายใหม่ไม่เกินร้อยละ ๕ ๔. อาจารย์ บุคลากรและ นักศึกษาที่ป่วยสามารถควบคุมโรคได้อย่างน้อยร้อยละ ๑๐	๓) เขียนโครงการเพื่อเสนอขออนุมัติตามลำดับ ๔) จัดทำคำสั่งแต่งตั้งคณะกรรมการดำเนินงาน มอบหมายหน้าที่ความรับผิดชอบ ๑๔.๒ ชั้นดำเนินงาน (Do) ๑) ดำเนินกิจกรรมขับเคลื่อนการสร้างเสริมสุขภาพตามแนวคิด สบช. โมเดล ในกลุ่มอาจารย์ บุคลากรและนักศึกษา ดังนี้ ๑.๑) ประชุมเชิงปฏิบัติการ ทบทวนความรู้เกี่ยวกับการสร้างสุขภาพตามแนวคิด สบช. โมเดล - ทดสอบความรู้เกี่ยวกับการสร้างสุขภาพตามแนวคิด สบช. โมเดลก่อนและหลังการประชุม - วิทยากรบรรยาย พร้อมสาธิต และสาธิตย้อนกลับ - แต่ละคนประเมินภาวะสุขภาพของตนเองตามแนวคิด		ตามแนวคิด สบช. โมเดล และไม่พบอาจารย์ บุคลากรและนักศึกษารายใหม่		๕. ค่าวัสดุ/ครุภัณฑ์อุปกรณ์กีฬา เป็นเงิน ๖๑,๘๐๐ บาท รวมงบประมาณในโครงการทั้งสิ้นเป็นเงิน ๑๐๐,๐๐๐ บาท	

วัตถุประสงค์	ตัวชี้วัดความสำเร็จของโครงการ	รายละเอียดโครงการ/กิจกรรม(วิธีดำเนินการ)	กลุ่มเป้าหมาย	ผลผลิต	ระยะเวลาดำเนินการ	งบประมาณ (บาท)	ผู้รับผิดชอบ
		<p>สบช. โมเดล บ้านทึกในสมุด บ้านทึกสุขภาพ</p> <ul style="list-style-type: none"> - จับคู่บัดดี้สร้างสุขภาพ และติดตามประเมินภาวะสุขภาพของตนเองตามแนวคิด สบช. โมเดลทุก ๓ เดือน ๑.๒) จัดกิจกรรมประกวดสื่อการสร้างสุขภาพด้วยแนวคิด สบช โมเดล ในรูปแบบป้ายรณรงค์ติดอาคาร สื่อออนไลน์ เพื่อให้ทุกคนมีส่วนร่วม และสร้างความตระหนักรายบุคคล เพื่อสนับสนุนให้เกิดกระบวนการปรับเปลี่ยนพฤติกรรมสุขภาพ - แต่งตั้งคณะกรรมการตัดสินผลการประกวด - คณะกรรมการตัดสินผลการประกวด กำหนดหลักเกณฑ์รายละเอียดวิธีการประกวด พร้อมกำหนดระยะเวลาการรับผลงาน และการตัดสินผล - ประชาสัมพันธ์เชิญชวนให้อาจารย์ บุคลากรและนักศึกษา ผลิตสื่อการสร้าง 					

วัตถุประสงค์	ตัวชี้วัดความสำเร็จของโครงการ	รายละเอียดโครงการ/กิจกรรม(วิธีดำเนินการ)	กลุ่มเป้าหมาย	ผลผลิต	ระยะเวลาดำเนินการ	งบประมาณ (บาท)	ผู้รับผิดชอบ
		<p>สุขภาพด้วยแนวคิด สบช โมเดล ในรูปแบบอินโฟกราฟิก</p> <p>ป้ายรณรงค์ติดอาคาร สื่อออนไลน์ ส่งเข้าประกวดตามระยะเวลาที่กำหนด</p> <ul style="list-style-type: none"> - คณะกรรมการตัดสินผลการประกวด พิจารณาชิ้นงาน และตัดสินผล จำนวน ๓ ลำดับ - มอบรางวัลแก่ผู้ชนะการประกวด - นำชิ้นงานที่ชนะ จัดทำเป็นป้ายรณรงค์ติดอาคาร เพื่อช่วยสร้างความตระหนักและสนับสนุนให้เกิดกระบวนการปรับเปลี่ยนพฤติกรรมสุขภาพ <p>๒) จัดหาอุปกรณ์สร้างเสริมสุขภาพ</p> <ul style="list-style-type: none"> - จัดหาอุปกรณ์เพื่อใช้ในการประเมินภาวะสุขภาพ และสร้างเสริมสุขภาพแก่อาจารย์ บุคลากรและนักศึกษาให้เพียงพอ พร้อมใช้ ได้แก่ เครื่องชั่งน้ำหนักไฟฟ้า อุปกรณ์กีฬา เป็นต้น 					

วัตถุประสงค์	ตัวชี้วัดความสำเร็จของโครงการ	รายละเอียดโครงการ/กิจกรรม(วิธีดำเนินการ)	กลุ่มเป้าหมาย	ผลผลิต	ระยะเวลาดำเนินการ	งบประมาณ (บาท)	ผู้รับผิดชอบ
		<p>๑๔.๓ ชั้นประเมินผลการดำเนินงาน (Check)</p> <ul style="list-style-type: none"> - ทดสอบความรู้เกี่ยวกับการสร้างสุขภาพตามแนวคิด สบช. โมเดลก่อนและหลังการประชุม - ติดตามการประเมินภาวะสุขภาพของตนเองตามแนวคิด สบช. โมเดล จากสมุดบันทึกสุขภาพ <p>ทุก ๓ เดือน เพื่อวิเคราะห์ข้อมูลผลการดำเนินงานตามตัวชี้วัดความสำเร็จ คือ ๑) ค้นหาบุคคลต้นแบบในการสร้างเสริมสุขภาพตามแนวคิด สบช. โมเดล ๒) ค้นหาอาจารย์ บุคลากรและนักศึกษาที่เป็นโรคเบาหวาน ความดันโลหิตสูง รายใหม่ และ ๓) ค้นหาอาจารย์ บุคลากรและนักศึกษาป่วยที่สามารถควบคุมโรคได้</p> <ul style="list-style-type: none"> - ประเมินผลการดำเนินโครงการโดยใช้แบบสอบถาม 					

วัตถุประสงค์	ตัวชี้วัดความสำเร็จของโครงการ	รายละเอียดโครงการ/กิจกรรม(วิธีดำเนินการ)	กลุ่มเป้าหมาย	ผลผลิต	ระยะเวลาดำเนินการ	งบประมาณ (บาท)	ผู้รับผิดชอบ
		และการถอดบทเรียนคุณค่าที่ได้จากการร่วมกิจกรรม ๑๔.๕ ชี้นำผลการประเมินไปปรับปรุงพัฒนาโครงการ / กิจกรรมที่เกี่ยวข้อง (ACT) -นำผลการดำเนินงานทั้งหมด มาวิเคราะห์จุดแข็ง จุดอ่อน เพื่อวางแผนและกำหนดแนวทางการพัฒนาการดำเนินโครงการในปีถัดไป					
สรุปงบประมาณโครงการ RP๐๑-๓๕						๑๐๐,๐๐๐	

ลำดับที่ ๑๓	โครงการการจัดตั้งศูนย์บัณฑิตศึกษาและพัฒนาสิ่งสนับสนุนการเรียนรู้ระดับบัณฑิตศึกษา (โครงการการจัดตั้งศูนย์บัณฑิตศึกษา คณะพยาบาลศาสตร์ และพัฒนาสิ่งสนับสนุนการเรียนรู้ระดับบัณฑิต คณะพยาบาลศาสตร์ สถาบันพระบรมราชชนก กิจกรรมที่ ๒ การจัดซื้อหนังสือ ตำรา วารสาร ระบบสืบค้น และสิ่งสนับสนุนการเรียนรู้ สำหรับการจัดการศึกษาระดับบัณฑิตศึกษา)	รหัสโครงการวิทยาลัยฯ RP๐๑-๓๗ รหัสโครงการคณะ FON-Edu-R๐๙
-------------	--	--

ส่วนราชการ คณะพยาบาลศาสตร์	หน่วยงาน วิทยาลัยพยาบาลบรมราชชนนี พุทธชินราช ฝายวิจัย บริการวิชาการ
แผนงานตามพันธกิจ (เลือกได้เพียง ๑ ข้อเท่านั้น) <input type="checkbox"/> ด้านการผลิตและพัฒนาบุคลากร <input checked="" type="checkbox"/> ด้านการวิจัยและนวัตกรรม <input type="checkbox"/> ด้านการบริการวิชาการแก่สังคม <input type="checkbox"/> ด้านการส่งเสริมและทะนุบำรุงศิลปวัฒนธรรม <input type="checkbox"/> ด้านบริหารจัดการองค์กรสมรรถนะสูง	ลักษณะ/ประเภทโครงการ <input type="checkbox"/> โครงการเชิงกลยุทธ์ สบข. ตามกลยุทธ์ที่ ของแผนยุทธศาสตร์สบข./แผนกลยุทธ์ด้านการเงิน/บุคคล/สารสนเทศ <input type="checkbox"/> โครงการตามยุทธศาสตร์คณะ ตามประเด็นยุทธศาสตร์ที่.....กลยุทธ์ที่..... <input type="checkbox"/> โครงการตามยุทธศาสตร์วิทยาลัยฯ พันธกิจที่ <input type="checkbox"/> โครงการตามนโยบาย เรื่อง.....

วัตถุประสงค์	ตัวชี้วัดความสำเร็จของโครงการ	รายละเอียดโครงการ/กิจกรรม (วิธีดำเนินการ)	กลุ่มเป้าหมาย	ผลผลิต	ระยะเวลาดำเนินการ	งบประมาณ (บาท)	ผู้รับผิดชอบ
เพื่อจัดซื้อ จัดทำหนังสือ ตำรา ทั้งภาษาไทยและต่างประเทศ ให้บริการแก่อาจารย์ นักศึกษา และบุคลากรให้มีความทันสมัย และมีจำนวนตามเกณฑ์มาตรฐาน คุณวุฒิของหลักสูตรหลักสูตร	นักศึกษาหลักสูตรพยาบาลศาสตรมหาบัณฑิตผ่านเกณฑ์ข้อที่ ๗ สิ่งอำนวยความสะดวกและโครงสร้างพื้นฐาน ตามเกณฑ์ AUN-QA ในการประกันคุณภาพ คือ หลักสูตรมีทรัพยากรทางกายภาพและสิ่งอำนวยความสะดวกที่ใช้ในการดำเนินการ	ขั้นเตรียมการ (Plan) ๑) วิเคราะห์จำนวนหนังสือและตำราที่เกี่ยวข้องกับการเรียนการสอนหลักสูตรพยาบาลศาสตรมหาบัณฑิตศึกษา ๒) สำรวจความต้องการใช้หนังสือและตำราที่เกี่ยวข้องกับการเรียนรู้จากอาจารย์และนักศึกษาหลักสูตรพยาบาลศาสตรมหาบัณฑิตศึกษา ๓) รวบรวมรายงานหนังสือและตำราที่ได้จากการวิเคราะห์และสำรวจความต้องการใช้หนังสือ และ	- นักศึกษา หลักสูตรพยาบาลศาสตรมหาบัณฑิต คณะพยาบาลศาสตร์ สถาบันพระบรมราชชนก - อาจารย์และเจ้าหน้าที่	๑) วิทยาลัยพยาบาลบรมราชชนนี พุทธชินราช มีหนังสือ และสิ่งสนับสนุนการเรียนรู้ที่มีความทันสมัยและมีจำนวนตามเกณฑ์มาตรฐานของการจัดการศึกษาระดับบัณฑิตศึกษา	เมษายน ๒๕๖๖ - กันยายน ๒๕๖๖	(เงินอุดหนุนทั่วไป) การจัดซื้อหนังสือและตำราภาษาไทย - อังกฤษ เป็นเงิน ๒๕๐,๐๐๐ บาท รวมเป็นเงิน ๒๕๐,๐๐๐ บาท	ดร.เบญญาพรหมพุก

วัตถุประสงค์	ตัวชี้วัดความสำเร็จของโครงการ	รายละเอียดโครงการ/กิจกรรม (วิธีดำเนินการ)	กลุ่มเป้าหมาย	ผลผลิต	ระยะเวลาดำเนินการ	งบประมาณ (บาท)	ผู้รับผิดชอบ
พยาบาล ศาสตรมหาบัณฑิต	หลักสูตรได้อย่างมีประสิทธิภาพ สำหรับอาจารย์และนักศึกษาของหลักสูตรพยาบาลศาสตรมหาบัณฑิต อยู่ในระดับดีขึ้นไปมากกว่าร้อยละ ๘๐	<p>ตำราจากอาจารย์และนักศึกษาหลักสูตรพยาบาลศาสตรมหาบัณฑิตศึกษา</p> <p>๔) จัดทำแผนการจัดหาหนังสือและตำราที่เกี่ยวข้องกับการเรียนรู้ตามแผนปฏิบัติการปีงบประมาณ ๒๕๖๖</p> <p>ขั้นตอนงาน (Do)</p> <p>๑) ดำเนินการติดต่อตัวแทนหรือร้านค้าจำหน่ายหนังสือ/ตำราทางการแพทย์ วิทยาศาสตร์ สุขภาพ และการศึกษาทั่วไปให้จัดหารายชื่อหนังสือ/ตำราทางการแพทย์และวิทยาศาสตร์สุขภาพ เพื่อให้อาจารย์และนักศึกษหลักสูตรพยาบาลศาสตรมหาบัณฑิตศึกษาได้คัดเลือก</p> <p>๒) ประชาสัมพันธ์ให้อาจารย์และนักศึกษามาคัดเลือกหนังสือและตำราเข้าห้องสมุด โดยการส่งรายชื่อให้อาจารย์ผู้รับผิดชอบหลักสูตรและอาจารย์ประจำหลักสูตร คัดเลือกหรือถ้าอาจารย์มีรายชื่อหนังสือที่ต้องการให้ส่งรายชื่อมาที่ห้องสมุด</p>		<p>๒) ผู้ใช้บริการมีความพึงพอใจในคุณภาพและการให้บริการสิ่งสนับสนุนการเรียนรู้ในห้องสมุดระดับอย่างน้อย ๓.๕๐</p>			

วัตถุประสงค์	ตัวชี้วัดความสำเร็จของโครงการ	รายละเอียดโครงการ/กิจกรรม (วิธีดำเนินการ)	กลุ่มเป้าหมาย	ผลผลิต	ระยะเวลาดำเนินการ	งบประมาณ (บาท)	ผู้รับผิดชอบ
		<p>โดยผ่าน E-mail: Sainontri@gmail.com</p> <p>๓) ตรวจสอบรายชื่อหนังสือและตำราที่อาจารย์และนักศึกษาหลักสูตรพยาบาลศาสตรมหาบัณฑิตศึกษาคัดเลือกไว้ และบันทึกเสนอผู้บริหารเพื่อขออนุมัติจัดซื้อตามหลักการพัสดุ</p> <p>ขั้นการประเมินผล (Check)</p> <p>๑) ประเมินผลลัพธ์ตามตัวบ่งชี้ความสำเร็จจากโครงการ โดยประเมินผลการดำเนินการ</p> <p>๒) สรุปผลการประเมินโครงการ นำผลการประเมินไปปรับปรุงพัฒนาโครงการ / กิจกรรมที่เกี่ยวข้อง (ACT)</p> <p>๑) วิเคราะห์ผลการประเมินโครงการและการบรรลุตัวชี้วัดของโครงการ</p> <p>๒) ประชุมเพื่อวางแผนการดำเนินการในปีงบประมาณต่อไป</p>					
สรุปงบประมาณโครงการ RP๐๑-๓๗						๒๕๐,๐๐๐	



ชื่อแผนงาน	แผนงานพัฒนานักศึกษา
วัตถุประสงค์ของแผนงาน	๑. เป็นกรอบในการดำเนินงานการบริหารงานการผลิตบัณฑิตพยาบาล ๒. เป็นแนวทางในการกำกับติดตามการดำเนินงานการผลิตบัณฑิตพยาบาล ๓. เป็นแนวทางในการกำกับติดตามการใช้งบประมาณและความสำเร็จของการดำเนินงาน
ตัวชี้วัดแผนงาน	๑. ร้อยละ ๘๐ ของโครงการที่กำหนดตามแผนฯ สามารถดำเนินการได้ ๒. ร้อยละ ๘๐ ของโครงการที่ดำเนินการแล้วเสร็จสามารถเบิกจ่ายงบประมาณได้ไม่น้อยกว่าร้อยละ ๘๐ ๓. ตัวชี้วัดความสำเร็จระดับโครงการของแผนปฏิบัติการประจำปี บรรลุไม่น้อยกว่าร้อยละ ๘๐
ความสอดคล้อง	
ประเด็นยุทธศาสตร์ที่ ๑ การผลิตบัณฑิตพยาบาลที่มีคุณภาพตามมาตรฐานสากล และอัตลักษณ์ของสถาบัน เพื่อบริหารจัดการสุขภาวะชุมชน และการพยาบาลผู้ป่วยโรคเรื้อรัง	
<p>เป้าประสงค์ที่ ๑.๑ บัณฑิตมีคุณภาพตามกรอบมาตรฐานคุณวุฒิระดับปริญญาตรี / ปริญญาโท สาขาพยาบาลศาสตร์</p> <p>กลยุทธ์ที่ ๐๑-๑ ยกระดับกระบวนการจัดการเรียนการสอนที่พัฒนาให้บัณฑิตมีคุณภาพตามกรอบมาตรฐานคุณวุฒิระดับปริญญาตรี/ปริญญาโทสาขาพยาบาลศาสตร์</p> <p>ตัวชี้วัดที่ ๐๑-๑ ร้อยละของผู้สำเร็จการศึกษาที่มีผลการประเมินคุณภาพตามกรอบมาตรฐานคุณวุฒิระดับปริญญาตรี/ปริญญาโท สาขาพยาบาลศาสตร์ในระดับดีขึ้น (คะแนนเฉลี่ยมากกว่าหรือเท่ากับ ๓.๕๑ จากคะแนนเต็ม ๕)</p> <p>ตัวชี้วัดที่ ๐๑-๒ ร้อยละของนักศึกษาที่ผลการประเมินคุณภาพตามกรอบมาตรฐานคุณวุฒิระดับปริญญาตรี / ปริญญาโท สาขาพยาบาลศาสตร์ในระดับดีขึ้น (คะแนนเฉลี่ยมากกว่าหรือเท่ากับ ๓.๕๑ จากคะแนนเต็ม ๕)</p> <p>กลยุทธ์ที่ ๐๑-๒ สนับสนุนการจัดการเรียนการสอนและการพัฒนานักศึกษาเพื่อพัฒนาผลสัมฤทธิ์ในการสอบรับใบประกอบวิชาชีพ</p> <p>ตัวชี้วัดที่ ๐๑-๓ ร้อยละของผู้สอบความรู้ขอขึ้นทะเบียนและรับใบอนุญาตประกอบวิชาชีพการพยาบาลและการผดุงครรภ์ผ่านในครั้งแรก</p> <p>กลยุทธ์ที่ ๐๑-๓ สนับสนุนการพัฒนาทักษะการเรียนรู้ในศตวรรษที่ ๒๑ สู่การพยาบาลตามอัตลักษณ์ที่สถาบันกำหนดและการจัดการสุขภาวะชุมชนโรคเรื้อรัง</p> <p>ตัวชี้วัดที่ ๐๑-๔ คะแนนเฉลี่ยทักษะการเรียนรู้ในศตวรรษที่ ๒๑ ของนักศึกษาตามการรับรู้ของตนเองของนักศึกษาแต่ละชั้นปี อยู่ในระดับดีขึ้น (คะแนนเฉลี่ยมากกว่าหรือเท่ากับ ๓.๕๑ จากคะแนนเต็ม ๕) (ตัวชี้วัด ๖ ของคณะ และตัวชี้วัดที่ ๑.๒.๒ ประเด็นยุทธ์ที่ ๑ ของ สปช.)</p> <p>ตัวชี้วัดที่ ๐๑-๕ ร้อยละของผู้สำเร็จการศึกษาที่มีผลการประเมินอัตลักษณ์ของสถาบันในระดับดีขึ้น (คะแนนเฉลี่ยมากกว่าหรือเท่ากับ ๓.๕๑ จากคะแนนเต็ม ๕) (ตัวชี้วัด ๘ ของคณะ และตัวชี้วัดที่ ๑.๓.๑ ประเด็นยุทธ์ที่ ๑ ของ สปช.)</p>	

<p>ตัวชี้วัดที่ ๐๑-๖ ร้อยละของผู้สำเร็จการศึกษามีผลการประเมินการบริการสุขภาพด้วยหัวใจความเป็นมนุษย์ในระดับดีขึ้นไป (คะแนนเฉลี่ยมากกว่าหรือเท่ากับ ๓.๕๑ จากคะแนนเต็ม ๕)</p> <p>ตัวชี้วัดที่ ๐๑-๗ ร้อยละของนักศึกษาที่มีผลการสอบภาษาอังกฤษเป็นไปตามเกณฑ์มาตรฐานที่สถาบันกำหนด (ตัวชี้วัดที่ ๕ ของคณะ ตัวชี้วัด ๑.๒.๑ ประเด็น ยุทธที่ ๑ ของ สปช.)</p> <p>ตัวชี้วัดที่ ๐๑-๘ ร้อยละของนักศึกษาที่มีผลการประเมินทักษะศตวรรษที่ ๒๑ ในระดับดีขึ้นไป (คะแนนเฉลี่ยมากกว่าหรือเท่ากับ ๓.๕๑ จากคะแนนเต็ม ๕) (ตัวชี้วัดที่ ๖ ของคณะ)</p> <p>ตัวชี้วัดที่ ๐๑-๙ จำนวนผลงานวิจัย/งานสร้างสรรค์/นวัตกรรมของนักศึกษาที่ได้รับรางวัลระดับชาติหรือนานาชาติ (ระดับปริญญาตรีระดับบัณฑิตศึกษา) (ตัวชี้วัดที่ ๗ ของคณะ)</p> <p>ตัวชี้วัดที่ ๐๑-๑๐ ร้อยละของนักศึกษาชั้นปีสุดท้ายที่มีผลการประเมินสมรรถนะการบริหารจัดการสุขภาวะชุมชนในระดับดีขึ้นไป (ตัวชี้วัดที่ ๙ ของคณะ)</p> <p>ตัวชี้วัดที่ ๐๑-๑๑ ร้อยละของผู้สำเร็จการศึกษามีผลการประเมินด้านการบริการด้วยหัวใจความเป็นมนุษย์ในระดับดีขึ้นไป (ประเมินโดยผู้ใช้บัณฑิต) (คะแนนเฉลี่ยมากกว่าหรือเท่ากับ ๓.๕๑ จากคะแนนเต็ม ๕) (ตัวชี้วัดที่ ๑๒ ของคณะ ตัวชี้วัด ๑.๓.๒ ประเด็นยุทธที่ ๑ ของ สปช.)</p> <p>ตัวชี้วัดที่ ๐๑-๑๒ ร้อยละของนักศึกษาชั้นปีสุดท้ายที่มีผลการประเมินทักษะการพยาบาลผู้ป่วยโรคเรื้อรังในระดับดีขึ้นไป (คะแนนเฉลี่ยมากกว่าหรือเท่ากับ ๓.๕๑ จากคะแนนเต็ม ๕)</p> <p>กลยุทธ์ที่ ๐๑-๔ สนับสนุนการจัดการเรียนการสอนเพื่อพัฒนาสมรรถนะเชิงวิชาการ วิชาชีพของนักศึกษา</p> <p>ตัวชี้วัดที่ ๐๑-๑๓ ร้อยละของผู้สำเร็จการศึกษามีผลการประเมินสมรรถนะเชิงวิชาชีพในระดับดีขึ้นไป (ตัวชี้วัดที่ ๑๐ ของคณะ)</p>	
<p>เป้าประสงค์ที่ ๑.๒ บริหารหลักสูตรอย่างมีคุณภาพตามมาตรฐานสากล</p> <p>กลยุทธ์ที่ ๐๑-๕ สนับสนุนการบริหารหลักสูตรเพื่อก้าวสู่การบริหารหลักสูตรตามเกณฑ์มาตรฐาน AUN-QA</p> <p>ตัวชี้วัดที่ ๐๑-๑๔ หลักสูตรการศึกษาที่ผ่านเกณฑ์ AUN-QA ในการประกันคุณภาพหลักสูตรด้วยคะแนนตั้งแต่ ๓.๐๐ ขึ้นไป</p>	
ผู้กำกับดูแลตัวชี้วัด	รองผู้อำนวยการฝ่ายวิชาการ

ลำดับที่ ๑๔	โครงการพัฒนานักศึกษาด้วยกิจกรรมเสริมหลักสูตร (โครงการพัฒนานักศึกษาด้วยกิจกรรมเสริมหลักสูตร (กีฬา ตรวจสอบสุขภาพ))	รหัสโครงการวิทยาลัยฯ RP๐๑-๐๘ รหัสโครงการคณะ FON-Edu-R๐๘
ส่วนราชการ คณะพยาบาลศาสตร์		หน่วยงาน วิทยาลัยพยาบาลบรมราชชนนี พุทธชินราช ฝายวิชาการ
แผนงานตามพันธกิจ (เลือกได้เพียง ๑ ข้อเท่านั้น) <input checked="" type="checkbox"/> ด้านการผลิตและพัฒนาบุคลากร <input type="checkbox"/> ด้านการวิจัยและนวัตกรรม <input type="checkbox"/> ด้านการบริการวิชาการแก่สังคม <input type="checkbox"/> ด้านการส่งเสริมและทะนุบำรุงศิลปวัฒนธรรม <input type="checkbox"/> ด้านบริหารจัดการองค์กรสมรรถนะสูง		ลักษณะ/ประเภทโครงการ <input type="checkbox"/> โครงการเชิงกลยุทธ์ สบข. ตามกลยุทธ์ที่ ของแผนยุทธศาสตร์สบข./แผนกลยุทธ์ด้านการเงิน/บุคคล/สารสนเทศ <input type="checkbox"/> โครงการตามยุทธศาสตร์คณะ ตามประเด็นยุทธศาสตร์ที่.....กลยุทธ์ที่..... <input checked="" type="checkbox"/> โครงการงานประจำวิทยาลัยฯ ตามพันธกิจที่ ๑ ผลิตบัณฑิตพยาบาลและบุคลากรด้านสุขภาพที่มีคุณภาพตามมาตรฐานสากล <input type="checkbox"/> โครงการตามนโยบาย เรื่อง.....

วัตถุประสงค์	ตัวชี้วัดความสำเร็จของโครงการ	รายละเอียดโครงการ/กิจกรรม(วิธีดำเนินการ)	กลุ่มเป้าหมาย	ผลผลิต	ระยะเวลาดำเนินการ	งบประมาณ (บาท)	ผู้รับผิดชอบ
๑. เพื่อส่งเสริมให้นักศึกษามีทักษะการเรียนรู้ในศตวรรษที่ ๒๑	๑. คะแนนเฉลี่ยทักษะการเรียนรู้ในศตวรรษที่ ๒๑ ของนักศึกษาตามการรับรู้ของตนเองของนักศึกษา	กิจกรรมที่ ๑ เบนทุกาเกมส์ ๑.ขั้นวางแผนการดำเนินงาน (Plan) ๑.๑ จัดทำคำสั่งแต่งตั้งคณะกรรมการดำเนินงานเสนอให้ผู้อำนวยการลงนามอนุมัติ ๑.๒ จัดประชุมคณะกรรมการดำเนินงานเพื่อวิเคราะห์แนวทางและผลประเมินการดำเนินงานในรอบปีงบประมาณที่ผ่านมาพร้อมกับภาวะสุขภาพของกลุ่มเป้าหมายตามการ	กิจกรรมที่ ๑ ปีการศึกษา ๒๕๖๖ นักศึกษาชั้นปีที่ ๑-๔ จำนวน ๕๐๓ คน อาจารย์ บุคลากร จำนวน ๑๐๐ คน	๑. นักศึกษาของวิทยาลัยได้รับการส่งเสริมสุขภาพและสร้างสัมพันธ์ภาพที่ดีกับบุคลากรในวิทยาลัย ๒. เพื่อพัฒนานักศึกษาให้มีสุขภาพที่ดี ทั้งด้านร่างกายจิตใจ อารมณ์	กิจกรรมที่ ๑ ปีการศึกษา ๒๕๖๖ แข่งขันรอบคัดเลือก ๒๔ กรกฎาคม-๒๒ สิงหาคม ๒๕๖๖ แข่งขัน+พิธีเปิด ทุกวัน ๒๓ สิงหาคม ๒๕๖๕	กิจกรรมที่ ๑ ปีการศึกษา ๒๕๖๖ -ไม่ใช้งบประมาณ	อ.ศักดา เปรมไทยสงค์ น.ส. กมลวรรณ ตาดา ประธานชมรมกีฬาฯ ปีการศึกษา ๒๕๖๖

วัตถุประสงค์	ตัวชี้วัดความสำเร็จของโครงการ	รายละเอียดโครงการ/กิจกรรม(วิธีดำเนินการ)	กลุ่มเป้าหมาย	ผลผลิต	ระยะเวลาดำเนินการ	งบประมาณ (บาท)	ผู้รับผิดชอบ
<p>๔. เพื่อพัฒนาทักษะทางปัญญาในการใช้ชีวิตตามแนวคิดปรัชญาเศรษฐกิจพอเพียง</p> <p>๕. ส่งเสริมให้นักศึกษามีทักษะการวิเคราะห์เชิงตัวเลข การสื่อสาร และการใช้เทคโนโลยี</p> <p>๖. เพื่อเสริมสร้างความเป็นพลเมืองคุณภาพทั้งทางด้านร่างกายและจิตใจ และความรู้ความเข้าใจที่ถูกต้องเกี่ยวกับการปกครองระบอบประชาธิปไตย</p> <p>๗. เพื่อพัฒนาคุณภาพระบบบริการ และการให้คำปรึกษาแก่นักศึกษา</p>	<p>๒. ร้อยละ ๑๐๐ ของนักศึกษาที่มีผลการประเมินทักษะศตวรรษที่ ๒๑ ในระดับดีขึ้น (คะแนนเฉลี่ยมากกว่าหรือเท่ากับ ๓.๕๑ จากคะแนนเต็ม ๕) (ตัวชี้วัดที่ ๖ ของคณะ)</p> <p>๓. ร้อยละ ๑๐๐ ของผู้สำเร็จการศึกษาที่มีผลการประเมินด้านการบริการด้วยหัวใจความเป็นมนุษย์ในระดับดีขึ้น (ประเมินโดยผู้ใช้บัณฑิต) (ตัวชี้วัดที่ ๑๒ ของคณะ)</p> <p>๔. ร้อยละ ๑๐๐ ของนักศึกษาที่เข้าร่วมกิจกรรมมีคุณลักษณะบัณฑิตตามมาตรฐานผลการเรียนรู้ตามกรอบมาตรฐานคุณวุฒิ</p>	<p>ประเมิน โดยใช้ปิงปองจรรยาชีวิต ๗ สี ของสพข.โมเดลเพื่อออกแบบกิจกรรมส่งเสริมสุขภาพ</p> <p>๑.๓ สำรวจบัญชีรายชื่อนักศึกษาและอาจารย์ประจำกลุ่มต่างๆ</p> <p>๑.๔ ประชาสัมพันธ์กิจกรรมให้กลุ่มเป้าหมายทราบ</p> <p>๒. ขั้นตอนการ (Do)</p> <p>๒.๑ จัดประชุมคณะกรรมการดำเนินงานเพื่อออกแบบรายละเอียดกิจกรรมต่างๆโดยใช้ผลการประเมินการดำเนินงานในรอบปีงบประมาณที่ผ่านมาร่วมกับภาวะสุขภาพของกลุ่มเป้าหมายเพื่อพัฒนาให้นักศึกษาให้นักศึกษามีทักษะทางปัญญา และทักษะความสัมพันธ์ระหว่างบุคคล และทักษะคุณธรรมจริยธรรม และอัตลักษณ์ของสถาบันด้านวินัย หน้าที่ เสียสละ สามัคคี ได้แก่</p>		<p>สังคม และจิตวิญญาณ</p>			

วัตถุประสงค์	ตัวชี้วัดความสำเร็จของโครงการ	รายละเอียดโครงการ/กิจกรรม(วิธีดำเนินการ)	กลุ่มเป้าหมาย	ผลผลิต	ระยะเวลาดำเนินการ	งบประมาณ (บาท)	ผู้รับผิดชอบ
<p>๘. เพื่อพัฒนา นักศึกษาให้มีความตระหนัก เห็นคุณค่า อนุรักษ์และเผยแพร่ ศิลปวัฒนธรรมไทย</p> <p>๙. เพื่อพัฒนา นักศึกษาพยาบาล ให้มีสมรรถนะด้านจริยธรรม และสืบสานวัฒนธรรม วิชาชีพ</p>	<p>แห่งชาติ ๕ ประการ (คุณธรรม จริยธรรม ความรู้ ทักษะทางปัญญา ทักษะสัมพันธ์ ฯ ทักษะวิเคราะห์ทางตัวเลขฯ) อยู่ในระดับดีขึ้นไป (คะแนนเฉลี่ยมากกว่าหรือเท่ากับ ๓.๕๑ จากคะแนนเต็ม ๕)</p> <p>๕. ร้อยละ ๑๐๐ ของนักศึกษามีทักษะทางปัญญาในการใช้ชีวิตตามแนวคิดปรัชญาเศรษฐกิจพอเพียง อยู่ในระดับดีขึ้นไป(คะแนนเฉลี่ยมากกว่าหรือเท่ากับ ๓.๕๑ จากคะแนนเต็ม ๕)</p> <p>๖. ร้อยละ ๑๐๐ ของนักศึกษามีคุณลักษณะการเป็นพลเมืองคุณภาพทั้งทางด้าน</p>	<p>- กำหนดชนิดกีฬาที่จะจัดการแข่งขัน</p> <p>- ร่างกำหนดการพิธีเปิด-ปิดการแข่งขันกีฬา</p> <p>- กำหนดธีมรูปแบบขบวนการและสปิริตเชียร์เพื่อรณรงค์การสร้างเสริมสุขภาพ ตามกรอบแนวคิด สบช.โมเดล</p> <p>- กำหนดเกณฑ์การพิจารณาตัดสินรางวัลแต่ละชนิดกีฬาและเกณฑ์การตัดสินการแสดงสปิริตเชียร์ต่างๆ</p> <p>- มอบหมายงานตามหน้าที่ความรับผิดชอบของคณะกรรมการดำเนินงานฝ่ายต่างๆ</p> <p>๒.๒ จัดให้มีการประชุมกลุ่มสีเพื่อดำเนินการคัดเลือกตัวนักกีฬาและดำเนินการชักซ้อมกีฬาชนิดต่างๆและการแสดงสปิริตเชียร์</p> <p>๒.๓ จัดการแข่งขันกีฬาสีภายในรอบคัดเลือกก่อนวันแข่งขันรอบชิงชนะเลิศและพิธี</p>					

วัตถุประสงค์	ตัวชี้วัดความสำเร็จของโครงการ	รายละเอียดโครงการ/กิจกรรม(วิธีดำเนินการ)	กลุ่มเป้าหมาย	ผลผลิต	ระยะเวลาดำเนินการ	งบประมาณ (บาท)	ผู้รับผิดชอบ	
	ร่างกายและจิตใจ อยู่ในระดับดีขึ้นไป (คะแนนเฉลี่ยมากกว่าหรือเท่ากับ ๓.๕๑ จากคะแนนเต็ม ๕) ๗. ร้อยละ ๑๐๐ ของ นักศึกษามีความรู้ ความเข้าใจที่ถูกต้อง เกี่ยวกับการปกครอง ระบบประชาธิปไตย และการต้านทุจริต อยู่ในระดับดีขึ้นไป (คะแนนเฉลี่ยมากกว่าหรือเท่ากับ ๓.๕๑ จากคะแนนเต็ม ๕) ๘. คะแนนเฉลี่ยของความพึงพอใจต่อระบบบริการ และการให้คำปรึกษาแก่นักศึกษา อยู่ในระดับดีขึ้นไป(คะแนนเฉลี่ยมากกว่าหรือเท่ากับ ๓.๕๑ จากคะแนนเต็ม ๕)	เปิด ๒-๔ สัปดาห์โดยจัดในช่วงเย็นของทุกวัน ๒.๔ จัดการแข่งขันกีฬา ภายในรอบชิงชนะเลิศจัดในวันเดียวกับพิธีเปิดขบวนแห่ ด้วยดนตรีพื้นบ้านมังคละ พร้อมจัดการแข่งขันกีฬา พื้นบ้านและการแสดงสปีริตเชียร์ พร้อมทั้งมอบรางวัลและพิธีปิดการแข่งขัน ๓. ขั้นตอนตรวจสอบ (Check) ๓.๑ ประเมินผลในระหว่างการทำงานถึงเรื่องระยะเวลา งบประมาณ ขั้นตอนกิจกรรม ปัญหาอุปสรรคต่างๆ และ ดำเนินการแก้ไขเพื่อให้กิจกรรมบรรลุตาม วัตถุประสงค์ ๓.๒การติดตามประเมินผล การดำเนินงานตามแบบ ประเมินกิจกรรมต่างๆดังนี้ ๓.๒.๑ ประเมินคุณลักษณะ บัณฑิตตามมาตรฐานผลการ เรียนรู้ตามกรอบมาตรฐาน คุณวุฒิแห่งชาติ ๕ ประการ						

วัตถุประสงค์	ตัวชี้วัดความสำเร็จของโครงการ	รายละเอียดโครงการ/กิจกรรม(วิธีดำเนินการ)	กลุ่มเป้าหมาย	ผลผลิต	ระยะเวลาดำเนินการ	งบประมาณ (บาท)	ผู้รับผิดชอบ
	<p>๙. ร้อยละ ๑๐๐ ของนักศึกษาตระหนักเห็นคุณค่า อนุรักษ์ ศิลปวัฒนธรรมไทย อยู่ในระดับดีขึ้นไป (คะแนนเฉลี่ยมากกว่า หรือเท่ากับ ๓.๕๑ จากคะแนนเต็ม ๕)</p> <p>๑๐. มีการเผยแพร่ ศิลปวัฒนธรรมไทยต่อสาธารณชนโดย นักศึกษาอย่างน้อย ๒ ครั้งต่อปี</p>	<p>(คุณธรรม จริยธรรม ความรู้ ทักษะทางปัญญา ทักษะสัมพันธ์ฯ ทักษะวิเคราะห์ทางตัวเลขฯ)</p> <p>๓.๒.๒ ประเมินความพึงพอใจ ในการส่งเสริมสุขภาพทางด้านร่างกายและจิตใจ และ</p> <p>๓.๒.๓ ประเมินโดยการถอดบทเรียนเกี่ยวกับทักษะทางปัญญาในการใช้ชีวิตและการทำงานร่วมกับผู้อื่นตามแนวคิดปรัชญาเศรษฐกิจพอเพียง</p> <p>๓.๒.๔ ประเมินโดยการถอดบทเรียนเกี่ยวกับความตระหนักในคุณค่า ศิลปวัฒนธรรมไทยของนักศึกษา</p> <p>๓.๓ สรุปผลการดำเนินกิจกรรมและสรุปผลการประเมินกิจกรรมเสนอต่อหัวหน้างานพัฒนานักศึกษา และรองฝ่ายวิชาการ</p> <p>๔. ชี้นำผลการประเมินมาใช้ในการปรับปรุง และพัฒนา (ACT)</p>					

วัตถุประสงค์	ตัวชี้วัดความสำเร็จของโครงการ	รายละเอียดโครงการ/กิจกรรม(วิธีดำเนินการ)	กลุ่มเป้าหมาย	ผลผลิต	ระยะเวลาดำเนินการ	งบประมาณ (บาท)	ผู้รับผิดชอบ
		๔.๑ นำผลการประเมินไปปรับปรุงกิจกรรมก่อนการดำเนินกิจกรรมตาม ผลการประเมินความสำเร็จของแผนงานการพัฒนา นักศึกษา ประจำปีงบประมาณ ต่อไป					
		<p>กิจกรรมที่ ๒ ส่งเสริมสุขภาพกายและสุขภาพจิต</p> <p>๑.ขั้นวางแผนการดำเนินงาน (Plan)</p> <p>๑.๑ จัดประชุมอาจารย์งาน กิจกรรมนักศึกษาและ คณะกรรมการสโมสรฯ เพื่อ วิเคราะห์แนวทางและผล ประเมินการดำเนินงานในรอบ ปีงบประมาณที่ผ่านมา ร่วมกับ นำข้อมูลภาวะสุขภาพของ กลุ่มเป้าหมายตามการ ประเมิน โดยใช้ปิงองจรรยา ชีวิต ๗ สี ของสภ.โมเดลเพื่อ ออกแบบกิจกรรมส่งเสริม สุขภาพ</p> <p>๑.๔ ประชาสัมพันธ์กิจกรรม ให้กลุ่มเป้าหมายทราบ</p> <p>๒. ขั้นดำเนินการ (Do)</p>	<p>กิจกรรมที่ ๒</p> <p>ปีการศึกษา ๒๕๖๖</p> <p>นักศึกษาชั้นปีที่ ๑-๔ จำนวน ๕๐๓ คน</p> <p>ค่าตรวจสุขภาพปี ๒-๔ ยกเว้นปี ๑ คน ละ ๕๐๐ บาทx (๓๕๓) คน</p>	<p>๑. นักศึกษา ของวิทยาลัยมี สุขภาพ แข็งแรงมีดัชนี มวลกายและ รอบเอว คงที่ หรือลดลง</p> <p>๒. นักศึกษา ของวิทยาลัยทุก ชั้นปีมีการ ส่งเสริมสุขภาพ ด้วยการออกกำลังกาย อย่าง ต่อเนื่อง</p>	<p>กิจกรรมที่ ๒</p> <p>ปีการศึกษา ๒๕๖๕</p> <p>๑.ดำเนิน กิจกรรมติดตาม ผล และติดตาม ผลประเมิน สุขภาพ เดือน ตุลาคม ๒๕๖๕- เมษายน ๒๕๖๖</p> <p>-สรุปโครงการ พฤษภาคม๖๖</p> <p>-วิเคราะห์เพื่อ พัฒนากิจกรรม พฤษภาคม ๒๕๖๕ และ วางแผนการ จัดการตรวจ สุขภาพประจำปี</p>	<p>กิจกรรมที่ ๒</p> <p>ปีการศึกษา ๒๕๖๖</p> <p>ส่งเสริมสุขภาพกายและ สุขภาพจิต</p> <p>ใช้ได้ ๘๐ % เป็นเงิน ๑๓๙,๙๙๙.๘๐ บาท</p> <p>ค่าตรวจสุขภาพปี ๒-๔ ยกเว้นปี ๑ คนละ ๓๙๖.๖๐ บาทx ๓๕๓ คน เป็นเงิน ๑๓๙,๙๙๙.๘๐ บาท</p> <p>รวมเงินกิจกรรมที่ ๒ เป็นเงิน ๑๓๙,๙๙๙.๘๐ บาท</p>	<p>อ.จันทร์จิรา</p> <p>ชั้นทยศ</p> <p>น.ส.ภัทรลดา พลพันธ์</p> <p>ประธานชมรม กีฬา ปี การศึกษา ๒๕๖๕</p>

วัตถุประสงค์	ตัวชี้วัดความสำเร็จของโครงการ	รายละเอียดโครงการ/กิจกรรม(วิธีดำเนินการ)	กลุ่มเป้าหมาย	ผลผลิต	ระยะเวลาดำเนินการ	งบประมาณ (บาท)	ผู้รับผิดชอบ
		<p>๒.๑ ด้านร่างกาย</p> <p>๒.๑.๑. ตรวจสอบสมรรถนะร่างกาย (นักศึกษาชั้นปี๑) -ประเมินสมรรถนะทางกายและรายงานผลการตรวจสอบสมรรถนะทางกาย</p> <p>๒.๑.๒.วิเคราะห์ภาวะสุขภาพการเจ็บป่วยของนักศึกษาในปีการศึกษาที่ผ่านมาของนักศึกษาชั้นปีที่ ๒-๔</p> <p>๒.๑.๓.ส่งเสริมสุขภาพด้านร่างกายโดยกิจกรรมออกกำลังกาย</p> <p>-ประเมินสุขภาพทางด้านร่างกายของนักศึกษาชั้นปีที่ ๑-ชั้นปีที่ ๔ ด้วยแนวคิดป้องกัน จราจร ๗ สี ดังนี้ ดัชนีมวลกาย รอบเอว พฤติกรรมการออกกำลังกาย</p> <p>- การตรวจสุขภาพร่างกายประจำปี นักศึกษาชั้นปีที่ ๒-๔</p> <p>-วางแผนและจัดกิจกรรมออกกำลังกายเบนทุกาชาเล่นจ์ ได้แก่ เติน-ริงเก็บระยะทาง, cover dance,tiktok dance</p>			<p>การศึกษา</p> <p>๒๕๖๖ เดือน๑</p> <p>กรกฎาคม-๓๑</p> <p>สิงหาคม ๒๕๖๖</p>		

วัตถุประสงค์	ตัวชี้วัดความสำเร็จของโครงการ	รายละเอียดโครงการ/กิจกรรม(วิธีดำเนินการ)	กลุ่มเป้าหมาย	ผลผลิต	ระยะเวลาดำเนินการ	งบประมาณ (บาท)	ผู้รับผิดชอบ
		<p>-ติดตามการดำเนินกิจกรรมการออกกำลังกายของนักศึกษาทุกชั้นปี ทุก๓เดือน ดัชนีมวลกาย รอบเอว พฤติกรรมการออกกำลังกาย</p> <p>-ประเมินประสิทธิภาพและประสิทธิผลของการดำเนินกิจกรรมและสรุปผล</p> <p>๒.๑.๔.วิเคราะห์ผลการดำเนินกิจกรรมเพื่อพัฒนากิจกรรม</p> <p>๒.๒.ด้านสุขภาพจิต</p> <p>๒.๒.๑.ประเมินภาวะสุขภาพจิตนักศึกษาทุกชั้นปี โดยใช้เครื่องมือ Thai GHQ</p> <p>๒.๒.๒.จัดกิจกรรมแก้ไขปัญหาสุขภาพจิตของนักศึกษาตามผลประเมินที่ได้จากเครื่องมือ Thai GHQ</p> <p>๒.๒.๓ รายงานผลสุขภาพกายและจิตของนักศึกษาให้แก่อาจารย์ที่ปรึกษาและอาจารย์ประจำชั้น</p> <p>๒.๒.๔ รายงานผลสุขภาพกายและสุขภาพจิตของนักศึกษาทุกชั้นปีที่พบปัญหาให้กับ</p>					

วัตถุประสงค์	ตัวชี้วัดความสำเร็จของโครงการ	รายละเอียดโครงการ/กิจกรรม(วิธีดำเนินการ)	กลุ่มเป้าหมาย	ผลผลิต	ระยะเวลาดำเนินการ	งบประมาณ (บาท)	ผู้รับผิดชอบ
		<p>อาจารย์ผู้เชี่ยวชาญการให้คำปรึกษาและผู้บังคับบัญชาเพื่อดำเนินการตามระบบการให้คำปรึกษาต่อไป</p> <p>๓. ขั้นตอนตรวจสอบ (Check)</p> <p>๓.๑ ประเมินผลในระหว่างการทำงานถึงเรื่องระยะเวลา งบประมาณ ขั้นตอนกิจกรรม ปัญหาอุปสรรคต่างๆ และดำเนินการแก้ไขเพื่อให้กิจกรรมบรรลุตามวัตถุประสงค์</p> <p>๓.๒ การติดตามประเมินผลการดำเนินงานตามแบบประเมินกิจกรรมต่างๆ ดังนี้</p> <p>๓.๒.๑ ประเมินคุณลักษณะบัณฑิตตามมาตรฐานผลการเรียนรู้ตามกรอบมาตรฐานคุณวุฒิแห่งชาติ ๕ ประการ (คุณธรรม จริยธรรม ความรู้ ทักษะทางปัญญา ทักษะสัมพันธ์ฯ ทักษะวิเคราะห์ทางตัวเลขฯ)</p>					

วัตถุประสงค์	ตัวชี้วัดความสำเร็จของโครงการ	รายละเอียดโครงการ/กิจกรรม(วิธีดำเนินการ)	กลุ่มเป้าหมาย	ผลผลิต	ระยะเวลาดำเนินการ	งบประมาณ (บาท)	ผู้รับผิดชอบ
		<p>๓.๒.๒ ประเมินความพึงพอใจในการส่งเสริมสุขภาพทางด้านร่างกายและจิตใจ และ</p> <p>๓.๓ สรุปผลการดำเนินกิจกรรมและสรุปผลการประเมินกิจกรรมเสนอต่อหัวหน้างานพัฒนานักศึกษาและรองฝ่ายวิชาการ</p> <p>๔. ชี้นำผลการประเมินมาใช้ในการปรับปรุง และพัฒนา (ACT)</p> <p>๔.๑ นำผลการประเมินไปปรับปรุงกิจกรรมก่อนการดำเนินกิจกรรมตาม ผลการประเมินความสำเร็จของ</p>					
		<p>กิจกรรมที่ ๓ เสริมสร้างความเป็นพลเมืองคุณภาพและความรู้ความเข้าใจที่ถูกต้องเกี่ยวกับการปกครองระบอบประชาธิปไตย</p> <p>๑. ให้ความรู้เกี่ยวกับ การต่อต้านทุจริต</p> <p>๒. การเลือกตั้งสโมสรมักศึกษา</p> <p>- เลือกตั้งคณะกรรมการ สโมสรมักศึกษา</p>	<p>กิจกรรมที่ ๓</p> <p>- นักศึกษาชั้นปีที่ ๑-๔ จำนวน ๕๐๒ คน</p> <p>- คณะกรรมการ สโมสรมักศึกษา จำนวน ๔๐ คน</p> <p>- อาจารย์ ๕ คน</p>	<p>๑. นักศึกษาของวิทยาลัยมีความรู้ความเข้าใจที่ถูกต้องเกี่ยวกับการปกครองระบอบประชาธิปไตย</p> <p>๒. วิทยาลัยมี สโมสรมักศึกษาที่มี</p>	<p>กิจกรรมที่ ๓ ปีการศึกษา ๒๕๖๕</p> <p>เลือกตั้งวันพุธที่ ๒๕ มกราคม ๒๕๖๖</p> <p>ประชุมคณะกรรมการ สโมสรมักศึกษา</p>	<p>กิจกรรมที่ ๓</p> <p>- ค่าถ่ายเอกสารจัดทำเล่มแผนพัฒนานักศึกษา จำนวน ๖๘ เล่มๆละ ๕๐ บาท เป็นเงิน ๓,๔๐๐ บาท (แผนพัฒนานักศึกษาวิทยาลัยฯ แผนพัฒนานักศึกษา สบข.)</p> <p>รวมกิจกรรมที่ ๓</p> <p>รวมเป็นเงิน ๓,๔๐๐ บาท</p>	<p>อ.ศักดา เปรมไทยสงค์</p> <p>นายพงศธร อาจสมบูรณ์</p> <p>นายกสโมสรมักศึกษา</p> <p>ปีการศึกษา ๒๕๖๕</p>

วัตถุประสงค์	ตัวชี้วัดความสำเร็จของโครงการ	รายละเอียดโครงการ/กิจกรรม(วิธีดำเนินการ)	กลุ่มเป้าหมาย	ผลผลิต	ระยะเวลาดำเนินการ	งบประมาณ (บาท)	ผู้รับผิดชอบ
		๓. ยกระดับความเข้มแข็ง สโมสรนักศึกษา - จัดทำแผนพัฒนานักศึกษา พยาบาลประจำปีงบประมาณ ๒๕๖๖ - ดำเนินงานตามแผนที่ กำหนด - กำกับติดตามการดำเนินงาน ของสโมสรทุก ๑ เดือน ๔. ประชุมคณะกรรมการ สโมสรนักศึกษาเพื่อวิเคราะห์ ผลการดำเนินงานแต่กิจกรรม ที่ผ่านมายุทธศาสตร์และ วางแผนปรับแก้ไขการดำเนิน กิจกรรมอื่นต่อไป ๕. ประเมินความเสี่ยงที่อาจ เกิดขึ้นในวิทยาลัยกับนักศึกษา และบุคลากร นำมาจัดทำแผน บริหารความเสี่ยงดำเนินการ ตามแผนและประเมินผลความ เสี่ยง ๖. จัดสรรนักศึกษาเข้าร่วม กิจกรรมเฉพาะกิจที่ได้รับ มอบหมายและติดตาม ประเมินผล		การดำเนินงาน อย่างมี ประสิทธิภาพ	ปีการศึกษา ๒๕๖๕ ๕ ตุลาคม ๒๕๖๕ ๒ พฤศจิกายน ๒๕๖๕ ๗ ธันวาคม ๒๕๖๕ ๔ มกราคม ๒๕๖๖ ๑ กุมภาพันธ์ ๒๕๖๖ ๑ มีนาคม ๒๕๖๖ ๕ เมษายน ๒๕๖๖ ๓ พฤษภาคม ๒๕๖๖ ปีการศึกษา ๒๕๖๖ ๗ มิถุนายน ๒๕๖๖ ๕ กรกฎาคม ๒๕๖๖		

วัตถุประสงค์	ตัวชี้วัดความสำเร็จของโครงการ	รายละเอียดโครงการ/กิจกรรม(วิธีดำเนินการ)	กลุ่มเป้าหมาย	ผลผลิต	ระยะเวลาดำเนินการ	งบประมาณ (บาท)	ผู้รับผิดชอบ
		<p>๗. สรุปรายงานกิจกรรมโครงการที่สโมสรนักศึกษา ดำเนินการเสร็จสิ้น ๒ สัปดาห์</p> <p>๘. จัดประชุมวางแผนจัดทำแผนพัฒนานักศึกษาร่วมกับอาจารย์ในงบประมาณ ๒๕๖๗ต่อไป</p>			<p>๙ สิงหาคม ๒๕๖๖</p> <p>๖ กันยายน ๒๕๖๖</p> <p>สโมสรนักศึกษา ร่วมทำแผนพัฒนานักศึกษา</p> <p>๑มีนาคม๒๕๖๖</p>		
		<p>กิจกรรมที่ ๔ อนุรักษ์สิ่งแวดล้อม ตามหลักแนวคิดปรัชญาเศรษฐกิจพอเพียง</p> <p>๑. ขั้นตอนเตรียมการ (plan)</p> <p>๑.๑ ประชุมนักศึกษาแกนนำชมรม สมาชิกชมรม และอาจารย์ที่ปรึกษาชมรม โดยนำรายงานสรุปการดำเนินกิจกรรมในปีที่ผ่านมา วิเคราะห์ และกำหนดแนวทาง/แผนการจัดกิจกรรม</p> <p>๑.๒ ประชุมแกนนำชมรม และอาจารย์ที่ปรึกษาชมรม ร่วมประชุมเพื่อชี้แจงการดำเนินงาน และกำหนดรูปแบบการจัดกิจกรรม</p>	<p>กิจกรรมที่ ๔.๑</p> <p>กิจกรรมรักษำบ้าน (พัฒนาสิ่งแวดล้อมในวิทยาลัย หอพัก พื้นที่ภายในวิทยาลัย) นักศึกษาพยาบาลศาสตร์ชั้นปีที่ ๑-๔ จำนวน ๕๐๒ คน</p>	<p>๑. นักศึกษาของวิทยาลัยมีจิตสำนึกด้านจิตอาสา และอนุรักษ์สิ่งแวดล้อมตามหลักแนวคิดปรัชญาเศรษฐกิจพอเพียง</p>	<p>กิจกรรมที่ ๔.๑</p> <p>กิจกรรมรักษำบ้าน (พัฒนาสิ่งแวดล้อมในวิทยาลัย หอพัก พื้นที่ภายในวิทยาลัย)</p> <p>-๒๖ ตค.๖๕</p> <p>-๓๐ พย.๖๕</p> <p>-๒๘ ธค.๖๕</p> <p>-๒๕ มค.๖๖</p> <p>-๒๒ กพ.๖๖</p> <p>-๒๙ มีค.๖๖</p> <p>-๒๖ เมย.๖๖</p> <p>-๓๑ พค.๖๖</p> <p>-๒๘ มิย.๖๖</p>	<p>กิจกรรมที่ ๔.๑</p> <p>- ไม่ใช้งบประมาณ</p>	<p>อ.อวิวัฒน์ บัวประชุม น.ส.กนกวรรณ อาจใจ ประธานชมรมจิตอาสา ปีการศึกษา ๒๕๖๕</p>

วัตถุประสงค์	ตัวชี้วัดความสำเร็จของโครงการ	รายละเอียดโครงการ/กิจกรรม(วิธีดำเนินการ)	กลุ่มเป้าหมาย	ผลผลิต	ระยะเวลาดำเนินการ	งบประมาณ (บาท)	ผู้รับผิดชอบ
		<p>๑.๓ มอบหมายงานและแบ่งหน้าที่ความรับผิดชอบที่ชัดเจนตามความสามารถและความรับผิดชอบ ของแต่ละฝ่ายในกิจกรรม</p> <p>๑.๔. จัดทำโครงการเสนอรองผู้อำนวยการฝ่ายวิชาการและเสนอผู้อำนวยการเพื่อพิจารณาอนุมัติตามลำดับ</p> <p>๑.๕. สำรวจความต้องการของกลุ่มเป้าหมายเพื่อให้เหมาะสมและจำเป็นต่อกลุ่มเป้าหมายออกมาเป็นสิ่งที่ใช้ได้จริง</p> <p>๑.๖. ประชาสัมพันธ์กับผู้เข้าร่วมกิจกรรม และรับบริจาคสิ่งของ</p> <p>๒. ชั้นดำเนินการ (Do)</p> <p>กิจกรรมที่ ๔.๑ กิจกรรมรักษ์บ้าน (พัฒนาสิ่งแวดล้อมในวิทยาลัย หอพัก พื้นที่ภายในวิทยาลัย)</p> <p>- ดำเนินกิจกรรมพัฒนาสิ่งแวดล้อมภายในวิทยาลัยหอพัก ลอกท่อ โดยแบ่งนักศึกษาเป็นกลุ่มๆ ละ ๘-๑๕ คน ทำความสะอาดลอกท่อทุก</p>			<p>-๒๖ กค.๖๖</p> <p>-๓๐ สค.๖๖</p> <p>-๒๗ กย.๖๖</p>		

วัตถุประสงค์	ตัวชี้วัดความสำเร็จของโครงการ	รายละเอียดโครงการ/กิจกรรม(วิธีดำเนินการ)	กลุ่มเป้าหมาย	ผลผลิต	ระยะเวลาดำเนินการ	งบประมาณ (บาท)	ผู้รับผิดชอบ
		<p>วันเสาร์ พร้อมจัดดำเนินการตรวจหอพักทุกสัปดาห์</p> <p>๓. ขึ้นตรวจสอบ (Check)</p> <ul style="list-style-type: none"> - ตรวจสอบแผนการดำเนินงานว่าสำเร็จตามวัตถุประสงค์หรือไม่ - ให้นักศึกษาทำแบบสอบถาม หลังเข้าร่วมกิจกรรมเพื่อประเมินผลโครงการ ดังนี้ - ประเมินทักษะการเรียนรู้ในศตวรรษที่ ๒๑ ในด้านทักษะเชิงวิชาชีพ ทักษะเชิงวิชาการ และทักษะชีวิต และมีอัตลักษณ์บัณฑิตตามการรับรู้ของตนเอง - ประเมินคุณลักษณะบัณฑิตที่พึงประสงค์ด้านการคิดอย่างเป็นระบบ ภาวะผู้นำ การทำงานเป็นทีม การสื่อสาร และการดำรงชีวิตและจริยธรรมของวิทยาลัยในเรื่องซื่อสัตย์ สามัคคี มีความรับผิดชอบ พร้อมทั้งการปลูกจิตสำนึกด้านจิตอาสา อนุรักษ์สิ่งแวดล้อม และบำเพ็ญประโยชน์ 					

วัตถุประสงค์	ตัวชี้วัดความสำเร็จของโครงการ	รายละเอียดโครงการ/กิจกรรม(วิธีดำเนินการ)	กลุ่มเป้าหมาย	ผลผลิต	ระยะเวลาดำเนินการ	งบประมาณ (บาท)	ผู้รับผิดชอบ
		<p>- ถอดบทเรียนคุณลักษณะบัณฑิตตามมาตรฐานผลการเรียนรู้ระดับอุดมศึกษา การสร้างเสริมทักษะการเรียนรู้ในศตวรรษที่ ๒๑ คุณลักษณะบัณฑิตที่พึงประสงค์ รวมทั้งการดำเนินกิจกรรมส่งเสริมในเรื่องการใช้การประกันคุณภาพการศึกษา ถอดบทเรียนสิ่งที่ได้เรียนรู้จากชุมชนเพื่อวิเคราะห์ประโยชน์ที่ได้รับและผลกระทบและแนวทางการปรับปรุงในการดำเนินกิจกรรมครั้งต่อไป</p> <p>- ประเมินความพึงพอใจต่อการจัดกิจกรรม</p> <p>- สรุปกิจกรรม</p> <p>๔. ชี้นำผลการประเมินมาใช้ในการปรับปรุง และพัฒนา (ACT)</p> <p>- นำผลการประเมินมาวิเคราะห์เพื่อนำไปปรับปรุงในการจัดกิจกรรมครั้งต่อไป</p>					

วัตถุประสงค์	ตัวชี้วัดความสำเร็จของโครงการ	รายละเอียดโครงการ/กิจกรรม(วิธีดำเนินการ)	กลุ่มเป้าหมาย	ผลผลิต	ระยะเวลาดำเนินการ	งบประมาณ (บาท)	ผู้รับผิดชอบ
		<p>กิจกรรมที่ ๕ พัฒนาระบบบริการและให้คำปรึกษาแก่นักศึกษา(จัดเสวนาแลกเปลี่ยนเรียนรู้แนวปฏิบัติที่ดี ปีการศึกษา ๒๕๖๖)</p> <p>๑.ชั้นวางแผนการดำเนินงาน</p> <p>๑.๑ศึกษาวิเคราะห์แนวทางและผลการดำเนินงานการให้คำปรึกษาในรอบปีการศึกษาที่ผ่านมา</p> <p>๑.๒ ศึกษาเกณฑ์ประกันคุณภาพที่เกี่ยวข้อง</p> <p>๑.๓ สํารวจบัญชีรายชื่ออาจารย์ประจำหลักสูตร</p> <p>๑.๔ จัดทำร่างคำสั่งแต่งตั้งคณะกรรมการงานให้คำปรึกษาและแนะแนว เสนอให้ผู้อำนวยการลงนามอนุมัติ</p> <p>๑.๕ วางแนวทางจัดทำคู่มืออาจารย์ที่ปรึกษา จัดนักศึกษาให้กับอาจารย์ที่ปรึกษา</p> <p>๑.๖ จัดทำร่างคำสั่งร่างคำสั่งแต่งตั้งอาจารย์ที่ปรึกษาประจำปีการศึกษา</p>	<p>กิจกรรมที่ ๕</p> <p>อาจารย์ที่ปรึกษา ๕๐ คน</p> <p>-คณะกรรมการที่ปรึกษาระดับ</p> <p>เชี่ยวชาญ ๗ คน</p>	<p>๑.วิทยาลัยมีระบบอาจารย์ที่ปรึกษาที่มีประสิทธิภาพ</p> <p>๒.นักศึกษาของวิทยาลัยได้รับการให้บริการให้คำปรึกษาบริการกิจกรรมพิเศษนอกหลักสูตรที่สร้างรายได้แก่นักศึกษาและ</p> <p>ทุนการศึกษา</p> <p>๓. อัตราการคงอยู่ของนักศึกษาในแต่ละปีการศึกษาไม่น้อยกว่าร้อยละ ๙๕</p>	<p>กิจกรรมที่ ๕</p> <p>วันที่ ๒๘ มิถุนายน ๒๕๖๖</p>	<p>กิจกรรมที่ ๕</p> <p>๑.ค่าตอบแทนวิทยากร หน่วยงานรัฐบาล๗ชม. x๖๐๐ บาทเป็นเงิน๔,๒๐๐บาท</p> <p>รวมกิจกรรมที่ ๕ เป็นเงินทั้งสิ้น ๔,๒๐๐บาท</p>	<p>อ.ดร.ปิยพงศ์ สอนลบ</p> <p>อ.จุฑามาศ แก่นมณี</p> <p>น.ส.อัญฉรา ภรณ์</p> <p>แสนอุบล</p> <p>หัวหน้าฝ่ายวิชาการ ปีการศึกษา ๒๕๖๕</p>

วัตถุประสงค์	ตัวชี้วัดความสำเร็จของโครงการ	รายละเอียดโครงการ/กิจกรรม(วิธีดำเนินการ)	กลุ่มเป้าหมาย	ผลผลิต	ระยะเวลาดำเนินการ	งบประมาณ (บาท)	ผู้รับผิดชอบ
		<p>๑.๗ เผยแพร่คู่มือการให้คำปรึกษาและประชุมชี้แจงทำความเข้าใจแก่อาจารย์ประจำหลักสูตรและบุคลากรที่เกี่ยวข้อง</p> <p>๑.๘ แต่งตั้งอาจารย์ที่ปรึกษาฯ</p> <p>๑.๙ จัดทำข้อมูลหน่วยงานที่ให้บริการกิจกรรมพิเศษนอกหลักสูตรที่สร้างรายได้แก่นักศึกษา</p> <p>๑.๑๐ จัดทำรายชื่อแหล่งทุนการศึกษาและแนวทางการขอทุนการศึกษา</p> <p>๒. ขั้นตอนการให้คำปรึกษา</p> <p>๒.๑ ศึกษาคู่มืออาจารย์ที่ปรึกษา</p> <p>๒.๒ ศึกษาข้อมูลที่เกี่ยวข้องของนักศึกษาที่ได้รับมอบหมาย</p> <p>๒.๓ ดำเนินการให้คำปรึกษาตามตารางเวลาที่กำหนดในปฏิทินการศึกษา</p> <p>๒.๓.๑ กรณีนักศึกษามีปัญหาการเรียนการใช้ชีวิตที่ไม่</p>					

วัตถุประสงค์	ตัวชี้วัดความสำเร็จของโครงการ	รายละเอียดโครงการ/กิจกรรม(วิธีดำเนินการ)	กลุ่มเป้าหมาย	ผลผลิต	ระยะเวลาดำเนินการ	งบประมาณ (บาท)	ผู้รับผิดชอบ
		<p>ข้อ ๒.๓.๒ กรณีนักศึกษามีปัญหาข้อสอบรุนแรง หัวหน้างานกิจกรรมนักศึกษาและอาจารย์ที่ปรึกษารวมทั้งคณะกรรมการจะประชุมมอบหมายให้กับอาจารย์ที่ปรึกษาระดับเชี่ยวชาญตามประเภทของปัญหาและแจ้งผู้ปกครองทราบเพื่อร่วมกันแก้ไขปัญหาให้กับนักศึกษา</p> <p>๒.๓.๓ อาจารย์ที่ปรึกษาระดับเชี่ยวชาญจะดำเนินการให้คำปรึกษาตามคู่มืออาจารย์ที่ปรึกษาที่วิทยาลัยกำหนด</p> <p>๒.๔ เมื่อสิ้นสุดการให้คำปรึกษาแต่ละครั้งอาจารย์ที่ปรึกษาจะเขียนบันทึกรายงานการให้คำปรึกษาส่งหัวหน้างานกิจกรรมนักศึกษาเพื่อเก็บรวบรวมข้อมูลเข้าแฟ้มนักศึกษา</p> <p>๒.๕ กรณีการให้คำปรึกษาข้อสอบรุนแรง เมื่อสิ้นสุดการ</p>					

วัตถุประสงค์	ตัวชี้วัดความสำเร็จของโครงการ	รายละเอียดโครงการ/กิจกรรม(วิธีดำเนินการ)	กลุ่มเป้าหมาย	ผลผลิต	ระยะเวลาดำเนินการ	งบประมาณ (บาท)	ผู้รับผิดชอบ
		<p>ให้คำปรึกษาแต่ละครั้งจะรายงานผลการให้คำปรึกษาต่อหัวหน้างานกิจการนักศึกษาเพื่อรายงานรองผู้อำนวยการกลุ่มงานวิชาการและคณะกรรมการงานให้คำปรึกษา</p> <p>๒.๖ รองผู้อำนวยการกลุ่มงานวิชาการวิเคราะห์รายงานผลการให้คำปรึกษาที่ซับซ้อนรุนแรงและนำเสนอความก้าวหน้าแก่กรรมการบริหารเพื่อทราบและขอข้อเสนอแนะเพิ่มเติม</p> <p>๒.๗ รองผู้อำนวยการกลุ่มงานวิชาการแจ้งผลการดำเนินงานการให้คำปรึกษาซับซ้อนรุนแรงและความก้าวหน้าต่อผู้ปกครองและแหล่งทุน</p> <p>๒.๘ บริการให้ข้อมูลหน่วยงานที่ให้บริการกิจกรรมพิเศษนอกหลักสูตรที่สร้างรายได้แก่นักศึกษา</p> <p>๒.๙ ให้บริการสนับสนุนทุนการศึกษา</p>					

วัตถุประสงค์	ตัวชี้วัดความสำเร็จของโครงการ	รายละเอียดโครงการ/กิจกรรม(วิธีดำเนินการ)	กลุ่มเป้าหมาย	ผลผลิต	ระยะเวลาดำเนินการ	งบประมาณ (บาท)	ผู้รับผิดชอบ
		<p>๓.ชั้นประเมินผล</p> <p>๓.๑ หัวหน้างานกิจการนักศึกษาและคณะกรรมการดำเนินการประเมิน ผลลัพธ์ของการดำเนินงานตามตัวชี้วัดที่กำหนด โดยออกแบบเครื่องมือเครื่องวัดประเมินผลดำเนินงาน ได้แก่แบบประเมินความพึงพอใจของอาจารย์ที่ปรึกษาและแบบประเมินความพึงพอใจของนักศึกษา ๒ ครั้ง ต่อปีการศึกษา จัดทำรูปเล่มรายงานเมื่อครบปีการศึกษา</p> <p>๓.๒ ประเมินผลสำเร็จของระบบตามตัวชี้วัดที่กำหนดได้แก่</p> <p>๓.๔ นำเสนอผลการประเมินในข้อ ๑, ๒ และ๓ต่อคณะกรรมการบริหารวิทยาลัยฯ เพื่อพิจารณาให้ข้อเสนอแนะ</p> <p>๔.ชั้นปรับปรุงผลการดำเนินงาน</p> <p>๔.๑ นำผลการประเมิน และข้อเสนอแนะจากคณะ</p>					

วัตถุประสงค์	ตัวชี้วัดความสำเร็จของโครงการ	รายละเอียดโครงการ/กิจกรรม(วิธีดำเนินการ)	กลุ่มเป้าหมาย	ผลผลิต	ระยะเวลาดำเนินการ	งบประมาณ (บาท)	ผู้รับผิดชอบ
		<p>กรรมการบริหารวิทยาลัยไปปรับปรุงการดำเนินงานในปีการศึกษาต่อไป</p> <p>๔.๒ แลกเปลี่ยนเรียนรู้ ถอดบทเรียน หรือเทียบเคียงผลการดำเนินงาน กับหน่วยงานที่คิดสรร เพื่อการดำเนินงานสู่แนวปฏิบัติที่ดี</p> <p>๔.๓ เผยแพร่แนวปฏิบัติที่ดี</p>					
		<p>กิจกรรมที่ ๖ เสริมสร้างทักษะชีวิต และส่งเสริมพลังอำนาจ</p> <p>๑.วิเคราะห์ทักษะชีวิตโดยประเมินความฉลาดทางอารมณ์และความแข็งแกร่งในชีวิต</p> <p>๒.จัดกลุ่มนักศึกษาตามผลการวิเคราะห์</p> <p>๓.จัดประชุมเชิงปฏิบัติการเสริมสร้างทักษะชีวิตด้านความฉลาดทางอารมณ์และความแข็งแกร่งในชีวิต</p> <p>๔.จัดกิจกรรมกลุ่มเพื่อเสริมสร้างทักษะชีวิตสำหรับนักศึกษากลุ่มเสี่ยง(สุขภาพ</p>	<p>กิจกรรมที่ ๖</p> <p>นักศึกษาชั้นปีที่๑-๔</p> <p>จำนวน ๕๐๒ คน</p>	<p>วิทยาลัยมีอัตราการคงอยู่ของนักศึกษาเพิ่มขึ้น</p>	<p>กิจกรรมที่ ๖ ปีการศึกษา ๒๕๖๕</p> <p>ครั้งที่ ๑ พุธที่ ๑๖ พฤศจิกายน ๒๕๖๕</p> <p>ครั้งที่ ๒ พุธที่ ๒๓ พฤศจิกายน ๒๕๖๕</p> <p>ครั้งที่ ๓ พุธที่ ๒๑ ธันวาคม ๒๕๖๕</p> <p>ครั้งที่ ๔ วันที่ ๑๘ มกราคม ๒๕๖๖</p>	<p>กิจกรรมที่ ๖</p> <p>- ค่าตอบแทนวิทยากร หน่วยงานรัฐบาลจำนวน๓ ชั่วโมง x๔ครั้งx๒ คน x๖๐๐ บาท เป็นเงิน ๑๔,๔๐๐ บาท</p> <p>รวมเงินกิจกรรมที่ ๖ เป็นเงิน ๑๔,๔๐๐ บาท</p>	<p>อ.ดร.ปิยพงศ์ สอนลบ</p> <p>อ.จุฑามาศ แก่นมณี</p> <p>น.ส.อัญญาภรณ์</p> <p>แสนอุบล</p> <p>หัวหน้าฝ่ายวิชาการ ปีการศึกษา ๒๕๖๕</p>

วัตถุประสงค์	ตัวชี้วัดความสำเร็จของโครงการ	รายละเอียดโครงการ/กิจกรรม(วิธีดำเนินการ)	กลุ่มเป้าหมาย	ผลผลิต	ระยะเวลาดำเนินการ	งบประมาณ (บาท)	ผู้รับผิดชอบ
		กาย สุขภาพจิต และผลการเรียนมีแนวโน้มไม่ผ่านเกณฑ์) ๕.ติดตามประเมินผลการดำเนินงาน					
		<p>กิจกรรมที่ ๗ การอนุรักษ์ศิลปพื้นบ้านดนตรีม้งคละ</p> <p>๑. ขั้นวางแผน (PLAN)</p> <p>- ประชุมวิเคราะห์ผลการดำเนินงานกิจกรรมการอนุรักษ์ศิลปพื้นบ้านดนตรีม้งคละ และวางแผนการดำเนินกิจกรรม</p> <p>๒. ขั้นตอนการ (DO)</p> <p>๒.๑ ดำเนินกิจกรรมเสริมหลักสูตร</p> <p>-เรียนดนตรีม้งคละจากปราชญ์ชาวบ้าน</p> <p>-เรียนรำม้งคละ</p> <p>-เรียนดนตรีไทย</p> <p>-การแสดงดนตรีม้งคละ</p> <p>๒.๒ การแสดงเผยแพร่การแสดงดนตรีและรำม้งคละในเวทีต่างๆเพื่อสืบสานศิลปะและวัฒนธรรมท้องถิ่น</p>	<p>กิจกรรมที่ ๗</p> <p>-นักศึกษาชั้นปีที่ ๑ จำนวน ๑๕๐ คน</p> <p>-นักศึกษาชมรมศิลปะการแสดงฯ จำนวน ๕๐ คน</p>	<p>๑.วิทยาลัยมีการเผยแพร่รักษา สืบสานการทำนุบำรุงศิลปะและวัฒนธรรม</p> <p>ดนตรีม้งคละต่อสาธารณชน</p> <p>๒. วิทยาลัยได้สืบสานประเพณีสำคัญทางศาสนาให้เป็นที่ประจักษ์แก่สังคม</p>	<p>กิจกรรมที่ ๗ ปีการศึกษา ๒๕๖๖</p> <p>๑.เรียนดนตรีและรำ ม้งคละเดือนมิถุนายน-สิงหาคม ๒๕๖๖</p> <p>๒.เรียนดนตรีไทย นักศึกษาชมรมฯ เพื่อเตรียมแสดงในวันสถาปนาวิทยาลัย เมษายน-พฤษภาคม ๒๕๖๖</p> <p>-วันไหว้ครู มิถุนายน-กรกฎาคม ๒๕๖๖</p>	<p>กิจกรรมที่ ๗</p> <p>(ใช้เงินรายได้สถานศึกษา)</p> <p>ปีการศึกษา ๒๕๖๖</p> <p>- ค่าตอบแทนสอนรำม้งคละ ๓ คน x ๘ ช.ม. x ๒ วัน x ๒๐๐บาทเป็นเงิน ๙,๖๐๐ บาท</p> <p>- ค่าตอบแทนผู้สอนดนตรีม้งคละ ๒ คน x ๘ ช.ม. x ๔ วัน x ๒๐๐ บาท เป็นเงิน ๑๒,๘๐๐ บาท</p> <p>- ค่าตอบแทนผู้สอนดนตรีไทย ๒ คน x ๓๖ ช.ม x ๒๐๐ บาท เป็นเงิน ๑๔,๔๐๐ บาท</p> <p>-ค่าเช่าชุดเครื่องแต่งกายการแสดงดนตรีและรำม้งคละ (ปีการศึกษา ๒๕๖๕ และ ๒๕๖๖) เป็นเงิน ๑๐,๐๐๐ บาท</p>	<p>อ.อังคณา เรือนก้อน</p> <p>น.ส.สุดารัตน์ คำวงศ์</p> <p>ประธานชมรมศิลปะการแสดงฯ</p> <p>ปีการศึกษา ๒๕๖๕</p>

วัตถุประสงค์	ตัวชี้วัดความสำเร็จของโครงการ	รายละเอียดโครงการ/กิจกรรม(วิธีดำเนินการ)	กลุ่มเป้าหมาย	ผลผลิต	ระยะเวลาดำเนินการ	งบประมาณ (บาท)	ผู้รับผิดชอบ
		<p>๓. ชั้นตรวจสอบ (Check)</p> <p>๓.๑ มีการตรวจสอบระหว่างการทำงานของกิจกรรม ระยะเวลา งบประมาณ พร้อมประเมินผลตามแบบประเมิน และวิธีการที่กำหนดขึ้นเพื่อให้กิจกรรมที่ดำเนินการเป็นไปตามแผน บรรลุวัตถุประสงค์ และเป้าหมายของกิจกรรม</p> <p>๓.๒ มีการตรวจสอบประเมินผลหลังสิ้นสุดกิจกรรมตามระยะเวลาที่กำหนด ตามแบบประเมินและการถอดบทเรียนเพื่อเป็นแนวทางพัฒนากิจกรรมและรายงานผลการดำเนินงานเสนอต่อหัวหน้างานพัฒนานักศึกษา</p> <p>๔. ชั้นนำผลการประเมินมาใช้ในการปรับปรุงและพัฒนา (ACT)</p> <p>๔.๑ มีการปรับปรุงกิจกรรมก่อนการดำเนินกิจกรรมตามผลการประเมินความสำเร็จของแผนงานการพัฒนา</p>				รวมเงินกิจกรรมที่ ๗ เป็นเงิน ๔๖,๘๐๐ บาท	

วัตถุประสงค์	ตัวชี้วัดความสำเร็จของโครงการ	รายละเอียดโครงการ/กิจกรรม(วิธีดำเนินการ)	กลุ่มเป้าหมาย	ผลผลิต	ระยะเวลาดำเนินการ	งบประมาณ (บาท)	ผู้รับผิดชอบ
		นักศึกษา ประจำปี งบประมาณ ต่อไป ๔.๒ ปรับปรุงผลการประเมิน หลังสิ้นสุดกิจกรรมและนำผล การประเมินเสนอต่อหัวหน้า งานพัฒนานักศึกษา					
		กิจกรรมที่ ๘.๑ สืบสาน วัฒนธรรมวิชาชีพ (พิธีไหว้ครู เลื่อนชั้นปี รับ หมวก มอบสัญลักษณ์) วิชาชีพ ๑.ชั้นวางแผน (PLAN) ๑.๑. นักศึกษาและอาจารย์ที่ เกี่ยวข้องวิเคราะห์ผลการ ประเมินโครงการ ปัญหา และ อุปสรรค ศึกษาผลการ ประเมินกิจกรรมที่ผ่านมาใน ประเด็นต่างๆ เพื่อออกแบบ กิจกรรมพิธีไหว้ครู เลื่อนชั้นปี รับหมวก มอบสัญลักษณ์ วิชาชีพ ๑.๒. งานพัฒนานักศึกษา ร่วมกับสโมสรนักศึกษา ร่วมกันออกแบบกิจกรรม พิธี	กิจกรรมที่ ๘.๑ -อาจารย์และแขกผู้ มีเกียรติจำนวน๑๐๐ คน -นักศึกษาปี๑-๔ จำนวน ๕๐๕ คน -นักศึกษาปี๒ จำนวน ๑๕๐ คน -ผู้ปกครอง ๑๕๐ คน	นักศึกษาของ วิทยาลัยมี ความกตัญญู เคารพ ต่อครู อาจารย์	กิจกรรมที่ ๘.๑ ปีการศึกษา ๒๕๖๖ ๒๐ กรกฎาคม ๒๕๖๖	กิจกรรมที่ ๘.๑ (ใช้เงินรายได้สถานศึกษา) -ค่าตกแต่งสถานที่ เป็นเงิน ๓,๐๐๐ บาท รวมเงินกิจกรรมที่ ๘.๑ เป็นเงิน ๓,๐๐๐ บาท	อ.อังคณา เรือนก้อน น.ส.รัตน วรรงค์ สุขมากวัฒน์ พง นายกสโมสร นักศึกษา ปีการศึกษา ๒๕๖๖

วัตถุประสงค์	ตัวชี้วัดความสำเร็จของโครงการ	รายละเอียดโครงการ/กิจกรรม(วิธีดำเนินการ)	กลุ่มเป้าหมาย	ผลผลิต	ระยะเวลาดำเนินการ	งบประมาณ (บาท)	ผู้รับผิดชอบ
		<p>ไหว้ครู เลื่อนชั้นปี รับหมวกมอบสัญลักษณ์วิชาชีพ</p> <p>๑.๓. นักศึกษาเขียนรายละเอียดโครงการและกิจกรรมการดำเนินงานตามแนว PDCA เสนอขอความเห็นชอบจากหัวหน้างาน</p> <p>กิจกรรมนักศึกษา และนำเข้าแผนปฏิบัติการประจำปีของวิทยาลัย</p> <p>๑.๔ เตรียมจัดหาวัสดุอุปกรณ์ในการดำเนินโครงการ</p> <p>๑.๕ ประชาสัมพันธ์โครงการ</p> <p>๒. ขั้นตอนการ (DO)</p> <p>๒.๑ ดำเนินการกิจกรรมตามที่ได้ออกแบบไว้ในโครงการ</p> <p>๒.๑.๑ พิธีไหว้ครูและมอบหมวกและเข็มสัญลักษณ์ชั้นปี</p> <p>๒.๑.๒ กิจกรรมมอบสัญลักษณ์วิชาชีพและกิจกรรมมอบหมวกแก่นักศึกษาชั้นปีที่ ๒</p> <p>๓. ขั้นตอนตรวจสอบ (Check)</p> <p>๓.๑ มีการตรวจสอบระหว่างการดำเนินงานของกิจกรรม</p>					

วัตถุประสงค์	ตัวชี้วัดความสำเร็จของโครงการ	รายละเอียดโครงการ/กิจกรรม(วิธีดำเนินการ)	กลุ่มเป้าหมาย	ผลผลิต	ระยะเวลาดำเนินการ	งบประมาณ (บาท)	ผู้รับผิดชอบ
		<p>ระยะเวลา งบประมาณ พร้อมประเมินผลตามแบบประเมิน และวิธีการที่กำหนดขึ้นเพื่อให้กิจกรรมที่ดำเนินการเป็นไปตามแผน บรรลุวัตถุประสงค์ และเป้าหมายของกิจกรรม</p> <p>๓.๒ ประเมินความสำเร็จตามวัตถุประสงค์ของโครงการ วัดตัวชี้วัดโครงการที่กำหนด</p> <p>๓.๓ ถอดบทเรียนผลการดำเนินงานวิเคราะห์ปัญหา อุปสรรค และแนวทางการปรับปรุง เสนอต่อหัวหน้างาน พัฒนานักศึกษา เพื่อรับข้อเสนอแนะในการปรับปรุง และเป็นข้อมูลนำเข้าในการรายงานรองผู้อำนวยการฝ่ายวิชาการเพื่อรายงานต่อคณะกรรมการบริหารวิทยาลัยต่อไป</p> <p>๔. ชี้นำผลการประเมินมาใช้ในการปรับปรุง และพัฒนา (ACT)</p> <p>- วิเคราะห์ผลการดำเนินกิจกรรมจากการถอดบทเรียน</p>					

วัตถุประสงค์	ตัวชี้วัดความสำเร็จของโครงการ	รายละเอียดโครงการ/กิจกรรม(วิธีดำเนินการ)	กลุ่มเป้าหมาย	ผลผลิต	ระยะเวลาดำเนินการ	งบประมาณ (บาท)	ผู้รับผิดชอบ
		และข้อเสนอแนะจากผู้เกี่ยวข้อง นำมาออกแบบกิจกรรมการดำเนินงาน เพื่อปรับปรุงในปีต่อไป					
		<p>กิจกรรมที่ ๘.๒ พัฒนาอัตลักษณ์คุณธรรมของนักศึกษาพยาบาล (บูรณาการกับรายวิชาจริยศาสตร์และกฎหมายวิชาชีพการพยาบาล ปีการศึกษา ๒๕๖๕)</p> <p>๑.ชั้นวางแผน (PLAN)</p> <ul style="list-style-type: none"> - วางแผนการจัดกิจกรรมร่วมกับสาขาวิชาบริหารการพยาบาลและพัฒนาวิชาชีพ - ผู้รับผิดชอบรายวิชาจริยศาสตร์ฯ ดำเนินการออกแบบการจัดการเรียนการสอนในรายวิชา และออกแบบกิจกรรมพัฒนาอัตลักษณ์คุณธรรมของนักศึกษาพยาบาล - ผู้รับผิดชอบรายวิชาจริยศาสตร์ฯ กำหนดตารางการจัดกิจกรรมพัฒนา 	นักศึกษาพยาบาล ชั้นปีที่ ๒ รุ่น ๗๓ จำนวน ๘๖ คน	นักศึกษา ตระหนักใน หลักจริยธรรม วิชาชีพและมี พฤติกรรม จริยธรรม วิชาชีพ	กิจกรรมที่ ๘.๒ วันที่ ๔ พฤศจิกายน ๒๕๖๕ - ๑๗ กุมภาพันธ์ ๒๕๖๖	กิจกรรมที่ ๘.๒ -ไม่ใช้งบประมาณ	อ.ดร.อัญชลี แก้วสระศรี น.ส.สิรินุช มันคง ประธาน ชั้นปีที่ ๒

วัตถุประสงค์	ตัวชี้วัดความสำเร็จของโครงการ	รายละเอียดโครงการ/กิจกรรม(วิธีดำเนินการ)	กลุ่มเป้าหมาย	ผลผลิต	ระยะเวลาดำเนินการ	งบประมาณ (บาท)	ผู้รับผิดชอบ
		<p>อัตลักษณ์คุณธรรมของนักศึกษาพยาบาลและกำหนดแนวทางการประเมินผลกิจกรรม</p> <p>- ผู้รับผิดชอบรายวิชาประสานงานกับประธานนักศึกษาพยาบาลศาสตร์ชั้นปีที่ ๒</p> <p>๒. ขั้นตอนดำเนินการ (DO)- ผู้รับผิดชอบรายวิชาและอาจารย์ผู้สอนดำเนินการจัดกิจกรรมตามแผนที่กำหนด</p> <p>- งานกิจการนักศึกษาอำนวยความสะดวกในเรื่องระยะเวลาและอุปกรณ์ในการจัดกิจกรรม</p> <p>๓. ขั้นตอนตรวจสอบ (Check)</p> <p>- ผู้รับผิดชอบรายวิชาดำเนินการติดตามประเมินผลการทำงาน</p> <p>- ถอดบทเรียนการเรียนรู้และผลที่ได้จากการบูรณาการ</p> <p>๔. ขั้นนำผลการประเมินมาใช้ในการปรับปรุง และพัฒนา (ACT)</p>					

วัตถุประสงค์	ตัวชี้วัดความสำเร็จของโครงการ	รายละเอียดโครงการ/กิจกรรม(วิธีดำเนินการ)	กลุ่มเป้าหมาย	ผลผลิต	ระยะเวลาดำเนินการ	งบประมาณ (บาท)	ผู้รับผิดชอบ
		- วิเคราะห์ผลการดำเนินกิจกรรมจากการถอดบทเรียนและข้อเสนอแนะจากผู้เกี่ยวข้อง นำมาออกแบบกิจกรรมการดำเนินงาน เพื่อปรับปรุงในปีต่อไป					
๗. เพื่อพัฒนา นักศึกษาให้มีอัตลักษณ์สถาบัน ผ่านกิจกรรมแข่งขัน กีฬา	๕. ร้อยละ ๑๐๐ ของนักศึกษาที่เข้าร่วมกิจกรรมมีอัตลักษณ์สถาบันอยู่ในระดับดีขึ้นไป(คะแนนเฉลี่ยมากกว่าหรือเท่ากับ ๓.๕๑ จากคะแนนเต็ม ๕)	๑. ชั้นวางแผน (PLAN) - ประชุมคณะกรรมการดำเนินงานกิจการนักศึกษาและสวัสดิการนักศึกษา ฝ่ายวิชาการ กับสโมสรนักศึกษา เพื่อวางแผนการดำเนินกิจกรรม จัดทำคำสั่งแต่งตั้งคณะกรรมการฯ กำหนดหน้าที่ความรับผิดชอบ แต่ละฝ่ายงาน เขียนเสนอขออนุมัติจัดกิจกรรม - ประชุมคณะกรรมการเพื่อวางแผนการดำเนินงานของแต่ละฝ่ายงานตามคำสั่งแต่งตั้งคณะกรรมการ ๒. ขั้นตอนการ (DO) ระยะที่ ๑ กิจกรรมพัฒนา นักศึกษาเพื่อเข้าร่วมร่วม มหกรรมกีฬา สบช.เครือข่าย ภาคเหนือ กาสะลองเกมส์ โดย	- อาจารย์และเจ้าหน้าที่ จำนวน ๑๐๐ คน - นักศึกษาปี ๑-๓ จำนวน ๓๕๒ คน	นักศึกษา บุคลากร อาจารย์ มีส่วนร่วม กิจกรรมพัฒนา นักศึกษาในโครงการ มหกรรมกีฬา สัมพันธ์ สถาบันพระบรมราชชนก ประจำปี ๒๕๖๖ เกิดความรัก สามัคคี มีน้ำใจนักกีฬา และได้รับการพัฒนาให้เป็น	ระยะที่ ๑ กิจกรรมพัฒนา นักศึกษาเพื่อเข้าร่วมมหกรรม กีฬา สบช. เครือข่าย ภาคเหนือ กาสะลองเกมส์ ระหว่างวันที่ ๖-๘ เมษายน พ.ศ. ๒๕๖๖ (ภูมิภาค) - สนามกีฬา กลาง จังหวัด พิษณุโลก	ระยะที่ ๑ (เงินอุดหนุน) ๑) ค่าอาหารกลางวันผู้นำเชียร์และกองเชียร์ระหว่างการร่วมแข่งขัน ๕๐ บาท x ๕๐ คน x ๒ วัน=๕,๐๐๐ บาท ๒) ค่าอาหารกลางวันนักกีฬา ระหว่างการแข่งขัน ๕๐ บาท x ๕๐ คน x ๒ วัน= ๕,๐๐๐ บาท รวมระยะที่ ๑ เป็นเงิน ๑๐,๐๐๐ บาท	อ.ศักดา เปรมไทยสงค์

วัตถุประสงค์	ตัวชี้วัดความสำเร็จของโครงการ	รายละเอียดโครงการ/กิจกรรม(วิธีดำเนินการ)	กลุ่มเป้าหมาย	ผลผลิต	ระยะเวลาดำเนินการ	งบประมาณ (บาท)	ผู้รับผิดชอบ
		<p>ดำเนินการฝึกซ้อมเตรียมความพร้อมกิจกรรมต่างๆ ระหว่างวันที่ ๒๖ มีนาคม- ๕ เมษายน ๒๕๖๖ และร่วมกิจกรรมการแข่งขันกับวิทยาลัยในเครือข่ายภาคเหนือ ระหว่างวันที่ ๖-๘ เมษายน พ.ศ. ๒๕๖๖ ดังนี้</p> <p>๑.๑ การประกวดพาเหรด ผู้นำเชียร์ และกองเชียร์</p> <p>๑.๒ การแข่งขันกีฬา ๕ ประเภท ได้แก่</p> <ul style="list-style-type: none"> - ฟุตซอล ชาย หญิง - วอลเลย์บอล ชาย หญิง - บาสเก็ตบอล ชาย หญิง - เปตองทีม ชาย หญิง - กรีฑา ผลัดผสม ๘ x ๕๐ เมตร <p>๑.๓ การประกวด PI Northern Idol</p> <p>ระยะที่ ๒ กิจกรรมพัฒนา นักศึกษาเพื่อเข้าร่วมมหกรรม กีฬาสัมพันธ์สถาบันพระบรมราชชนก ประจำปี ๒๕๖๖ โดยดำเนินการฝึกซ้อมเตรียมความพร้อมกิจกรรมต่างๆ ที่ได้รับ</p>		<p>บัณฑิตที่มีคุณภาพตามที่หลักสูตร กำหนดมีสุขภาพกาย สุขภาพจิตที่สมบูรณ์ พร้อมทั้งให้การพยาบาล แก่ผู้รับบริการ ด้วยหัวใจความเป็นมนุษย์ มีความตระหนัก ในความสำคัญ และร่วมสืบสานอนุรักษ์ ศิลปวัฒนธรรมไทย</p>	<p>ระยะที่ ๒</p> <p>กิจกรรมพัฒนา นักศึกษาเพื่อเข้าร่วมมหกรรม กีฬาสัมพันธ์ สถาบันพระบรมราชชนก ประจำปี ๒๕๖๖ ระหว่างวันที่ ๒๐-๒๒ เมษายน พ.ศ. ๒๕๖๖ (ส่วนกลาง)</p> <p>- สนามกีฬาในจังหวัดชลบุรี</p>	<p>ระยะที่ ๒ (เงินอุดหนุน)</p> <p>๑) ค่าอาหารเข้าผู้นำเชียร์และกองเชียร์,นักกีฬา ๕๐ คน x ๕๐ บาท x ๑ มื้อ (๒๑ เมษายน ๒๕๖๖)=๒,๕๐๐ บาท</p> <p>๒) ค่าอาหารเย็น ผู้นำเชียร์ และกองเชียร์,นักกีฬา ๕๐ คน x ๕๐ บาท x ๑ มื้อ (๒๒ เมษายน ๒๕๖๖)= ๒,๕๐๐ บาท</p> <p>๓) ค่าเช่าชุดการแสดง= ๓,๐๐๐บาท</p> <p>๔) ค่าจ้างจัดทำป้ายอัญมณีเชียร์ =๓,๒๐๐ บาท</p> <p>๕) ค่าเช่ารถบัสเดินทางจากจังหวัดพิษณุโลกถึงจังหวัดชลบุรี(๕๐ที่นั่ง) จำนวน ๓ วัน=๓๔,๐๐๐ บาท</p> <p>๖) ค่าน้ำมันเชื้อเพลิงจังหวัดพิษณุโลกถึงจังหวัดชลบุรี และรับส่งนักกีฬาระหว่างการแข่งขันภายในจังหวัดชลบุรี= ๘,๖๘๐ บาท</p>	

วัตถุประสงค์	ตัวชี้วัดความสำเร็จของโครงการ	รายละเอียดโครงการ/กิจกรรม(วิธีดำเนินการ)	กลุ่มเป้าหมาย	ผลผลิต	ระยะเวลาดำเนินการ	งบประมาณ (บาท)	ผู้รับผิดชอบ
		<p>คัดเลือกเป็นตัวแทนส่วนของเครือข่ายภาคเหนือ วันที่ ๙-๑๙ เมษายน ๒๕๖๖ และร่วมกิจกรรมการแข่งขันกับวิทยาลัยตัวแทนส่วนภูมิภาคเครือข่ายภาคอื่นๆ ที่จังหวัดชลบุรี วันที่ ๒๐-๒๒ เมษายน พ.ศ. ๒๕๖๖</p> <p>๓. ขั้นตอนตรวจสอบ (Check)</p> <p>๓.๑ ประชุมติดตามตรวจสอบผลการดำเนินงานเกี่ยวกับระยะเวลา งบประมาณ ปัญหาอุปสรรค ดำเนินการแก้ไข พร้อมประเมินผลตามแบบประเมินและวิธีการที่กำหนดขึ้น เพื่อให้กิจกรรมที่ดำเนินการเป็นไปตามแผน บรรลุวัตถุประสงค์และเป้าหมายของกิจกรรม</p> <p>๓.๒ ตรวจสอบประเมินผลลัพธ์หลังสิ้นสุดกิจกรรมตามระยะเวลาที่กำหนด ตามแบบประเมินและการถอดบทเรียน เพื่อเป็นแนวทางพัฒนากิจกรรม และรายงานผลการดำเนินงานเสนอต่อผู้บริหารตามลำดับ</p>				<p>๗) ค่าที่พักอาจารย์ เจ้าหน้าที่ และพนักงานขับรถ ๑,๓๐๐ บาท x ๖ ห้อง x ๒ คืน = ๑๕,๖๐๐ บาท</p> <p>๘) ค่าที่พักนักศึกษา ๕๐ คนๆ ละ ๑ คืน (๒๐ เมษายน ๒๕๖๖) x ๑๐๐บาท=๕,๐๐๐ บาท</p> <p>๙) ค่าเบี้ยเลี้ยงพนักงานขับรถ ๑ คน x ๓ วัน x ๒๔๐ บาท = ๗๒๐ บาท</p> <p>๑๐) ค่าเบี้ยเลี้ยงอาจารย์และเจ้าหน้าที่ ๑๐ คน x วันละ ๒๔๐ บาท x ๒ วัน = ๔,๘๐๐ บาท</p> <p>รวมระยะที่ ๒ เป็นเงิน ๘๐,๐๐๐ บาท</p> <p>รวมงบประมาณกิจกรรมที่ ๙ เป็นเงิน ๙๐,๐๐๐ บาท</p>	

วัตถุประสงค์	ตัวชี้วัดความสำเร็จของโครงการ	รายละเอียดโครงการ/กิจกรรม(วิธีดำเนินการ)	กลุ่มเป้าหมาย	ผลผลิต	ระยะเวลาดำเนินการ	งบประมาณ (บาท)	ผู้รับผิดชอบ
		๔. ชื่อนำผลการประเมินมาใช้ในการปรับปรุงและพัฒนา (ACT) นำผลการประเมินมาปรับปรุงกิจกรรม พัฒนาแผนการจัดกิจกรรมพัฒนานักศึกษา ประจำปีงบประมาณต่อไป				<p>ระยะที่ ๒ การแข่งขัน PI IDOL (๒๐-๒๑ เมษายน ๒๕๖๖) (เงินอุดหนุน) ๑)ค่าตอบแทนผู้ฝึกซ้อม ๔ ชั่วโมง x ๗ วัน x ๒๐๐ บาท = ๕,๖๐๐ บาท ๒)ค่าเช่าชุดการแสดง = ๕,๐๐๐บาท ๓)ค่าจ้างแต่งหน้า ทำผม = ๔,๐๐๐ บาท ๔)ค่าจ้างเหมาทำวีดิทัศน์ = ๒,๘๐๐ บาท ๕)ค่าที่พักผู้ดูแลติดตาม ๑,๓๐๐บาท x ๑ ห้อง x ๒ คืน ๒,๖๐๐บาท รวม ระยะที่ ๒ (ประกวด PI IDOL) ๒๐,๐๐๐บาท รวมงบประมาณกิจกรรมที่ ๙ เป็นเงิน ๑๑๐,๐๐๐ บาท</p> <p>รวมงบประมาณในโครงการ เป็นเงิน ๓๒๑,๗๙๙.๘๐ บาท</p>	
สรุปงบประมาณโครงการ RP๐๑-๐๘						๓๒๑,๗๙๙.๘๐	

ลำดับที่ ๑๕	โครงการพัฒนานักศึกษาให้มีผลลัพธ์การเรียนรู้และทักษะศตวรรษที่ ๒๑ และมีความเป็นเลิศทางวิชาการ (โครงการพัฒนานักศึกษาแกนนำให้มีผลลัพธ์การเรียนรู้และทักษะศตวรรษที่ ๒๑ และมีความเป็นเลิศทางวิชาการ)	รหัสโครงการวิทยาลัยฯ RP๐๑-๐๙ รหัสโครงการคณะ FON-Edu-So๕.๑
ส่วนราชการ คณะพยาบาลศาสตร์		หน่วยงาน วิทยาลัยพยาบาลบรมราชชนนี พุทธชินราช ฝ่ายวิชาการ
แผนงานตามพันธกิจ (เลือกได้เพียง ๑ ข้อเท่านั้น) <input checked="" type="checkbox"/> ด้านการผลิตและพัฒนาบุคลากร <input type="checkbox"/> ด้านการวิจัยและนวัตกรรม <input type="checkbox"/> ด้านการบริการวิชาการแก่สังคม <input type="checkbox"/> ด้านการส่งเสริมและทะนุบำรุงศิลปวัฒนธรรม <input type="checkbox"/> ด้านบริหารจัดการองค์กรสมรรถนะสูง		ลักษณะ/ประเภทโครงการ <input type="checkbox"/> โครงการเชิงกลยุทธ์ สบข. ตามกลยุทธ์ที่ ของแผนยุทธศาสตร์สบข./แผนกลยุทธ์ด้านการเงิน/บุคคล/สารสนเทศ <input type="checkbox"/> โครงการตามยุทธศาสตร์คณะ ตามประเด็นยุทธศาสตร์ที่.....กลยุทธ์ที่..... <input checked="" type="checkbox"/> โครงการงานประจำวิทยาลัยฯ ตามพันธกิจที่ ๑ ผลิตบัณฑิตพยาบาลและบุคลากรด้านสุขภาพที่มีคุณภาพตามมาตรฐานสากล <input type="checkbox"/> โครงการตามนโยบาย เรื่อง.....

วัตถุประสงค์	ตัวชี้วัดความสำเร็จของโครงการ	รายละเอียดโครงการ/กิจกรรม(วิธีดำเนินการ)	กลุ่มเป้าหมาย	ผลผลิต	ระยะเวลาดำเนินการ	งบประมาณ (บาท)	ผู้รับผิดชอบ
๑. เพื่อส่งเสริมให้นักศึกษามีทักษะการเรียนรู้ในศตวรรษที่ ๒๑ ๒. เพื่อส่งเสริมคุณธรรมนักศึกษา ด้านความรับผิดชอบและความซื่อสัตย์ ๓. เพื่อให้นักศึกษามีทักษะการประกันคุณภาพโดยใช้ความรู้เกี่ยวกับการ	๑. คะแนนเฉลี่ยทักษะการเรียนรู้ในศตวรรษที่ ๒๑ ของนักศึกษาตามการรับรู้ของตนเองของนักศึกษาแต่ละชั้นปีอยู่ในระดับดีขึ้นไป (คะแนนเฉลี่ยมากกว่าหรือเท่ากับ ๓.๕๑ จากคะแนนเต็ม ๕) (ตัวชี้วัด ๖ ของคณะ และ	กิจกรรมที่ ๑ การให้ความรู้ทักษะการประกันคุณภาพ ๑. ขั้นตอนเตรียมการ (plan) ๑.๑. วิเคราะห์ผลการดำเนินงานในปีที่ผ่านมา ๑.๒ วางแผนการจัดกิจกรรมประชุมเชิงปฏิบัติการ ให้ความรู้ทักษะการประกันคุณภาพแก่นักศึกษาทุกคน และความรู้เกี่ยวกับการประยุกต์ความรู้การประกันคุณภาพกระบวนการ PDCA	กิจกรรมที่ ๑ -ปีการศึกษา ๒๕๖๕ นักศึกษาทุกชั้นปี จำนวน ๕๐๒ คน แกนนำนักศึกษา สโมสรนักศึกษา จำนวน ๔๐ คน -ปีการศึกษา ๒๕๖๖ นักศึกษาทุกชั้นปี จำนวน ๕๐๓ คน	๑. นักศึกษาของวิทยาลัยสามารถใช้ความรู้เกี่ยวกับการใช้ประกันคุณภาพมาใช้ในการชีวิตประจำวัน	กิจกรรมที่ ๑ ครั้งที่ ๒ ของปีการศึกษา ๒๕๖๕ ๘ กุมภาพันธ์ ๒๕๖๖ ครั้งที่ ๑ ของปีการศึกษา ๒๕๖๖ ๑๒ กรกฎาคม ๒๕๖๖	กิจกรรมที่ ๑ -ไม่ใช้งบประมาณ	อ.จันทร์จิรา ชันทะยศ น.ส.ณัฐพัชญ์ สุขอ้วน ประธานชมรมวิชาการฯ

วัตถุประสงค์	ตัวชี้วัดความสำเร็จของโครงการ	รายละเอียดโครงการ/กิจกรรม(วิธีดำเนินการ)	กลุ่มเป้าหมาย	ผลผลิต	ระยะเวลาดำเนินการ	งบประมาณ (บาท)	ผู้รับผิดชอบ
ประกันคุณภาพมาใช้ในชีวิตประจำวัน ๔. เพื่อพัฒนาทักษะทางปัญญาในการใช้สภ.โมเดล(ปิงปอง ๗สี ในการดูแลสุขภาพตนเองและผู้อื่น) ๕. เพื่อพัฒนาทักษะด้านความสัมพันธ์ระหว่างบุคคลและความรับผิดชอบ ๖. เพื่อส่งเสริมให้นักศึกษามีทักษะการวิเคราะห์เชิงตัวเลข การสื่อสารและการใช้เทคโนโลยี ๗. เพื่อสร้างความตระหนักในอัตลักษณ์ของสถาบันพระบรมราชชนก (วินัย หน้าที่	ตัวชี้วัดที่ ๑.๒.๒ ประเด็นยุทธศาสตร์ที่ ๑ ของ สบช.) ๒. ร้อยละ ๑๐๐ ของนักศึกษาที่มีผลการประเมินทักษะศตวรรษที่ ๒๑ ในระดับดีขึ้นไป (คะแนนเฉลี่ยมากกว่าหรือเท่ากับ ๓.๕๑ จากคะแนนเต็ม ๕) (ตัวชี้วัดที่ ๖ ของคณะ) ๓. ร้อยละ ๑๐๐ ของผู้สำเร็จการศึกษาที่มีผลการประเมินอัตลักษณ์ของสถาบันในระดับดีขึ้นไป (คะแนนเฉลี่ยมากกว่าหรือเท่ากับ ๓.๕๑ จากคะแนนเต็ม ๕) (ตัวชี้วัด ๘ ของคณะ และตัวชี้วัดที่ ๑.๓.๑	ไปประยุกต์ใช้ในชีวิตประจำวัน ๑.๓ ประชาสัมพันธ์กิจกรรม ๒. ขั้นตอนการ (Do) ๒.๑ จัดประชุมเชิงปฏิบัติการให้ความรู้ทักษะการประกันคุณภาพแก่นักศึกษาทุกคนและความรู้เกี่ยวกับการประยุกต์ความรู้การประกันคุณภาพกระบวนการ PDCA ไปประยุกต์ใช้ในชีวิตประจำวัน ๒.๑.๑ ทดสอบความรู้ก่อนเรียนเรื่องประกันคุณภาพ การศึกษาผ่านระบบเทคโนโลยีดิจิทัล ๒.๑.๒ บรรยายความรู้เกี่ยวกับการประยุกต์ความรู้การประกันคุณภาพ กระบวนการ PDCA ไปประยุกต์ใช้ในชีวิตประจำวัน ๒.๑.๓ มอบหมายให้นักศึกษานำทักษะการประกันคุณภาพ มาจัดการปัญหาด้านการเรียน ด้านการใช้ชีวิตประจำวัน โดย	แก่นำนักศึกษา สโมสรนักศึกษา จำนวน ๔๐ คน				

วัตถุประสงค์	ตัวชี้วัดความสำเร็จของโครงการ	รายละเอียดโครงการ/กิจกรรม(วิธีดำเนินการ)	กลุ่มเป้าหมาย	ผลผลิต	ระยะเวลาดำเนินการ	งบประมาณ (บาท)	ผู้รับผิดชอบ
<p>สามัคคี เสียสละ สัจจะ กตเวที)</p> <p>๘. เพื่อเตรียมความพร้อมของนักศึกษาในการทำงานเมื่อสำเร็จการศึกษา</p>	<p>ประเด็นยุทธศาสตร์ที่ ๑ ของ สปช.)</p> <p>๔. ร้อยละ ๑๐๐ ของผู้สำเร็จการศึกษาที่มีผลการประเมินการบริการสุขภาพด้วยหัวใจความเป็นมนุษย์ในระดับดีขึ้นไป (คะแนนเฉลี่ยมากกว่าหรือเท่ากับ ๓.๕๑ จากคะแนนเต็ม ๕) (ตัวชี้วัดที่ ๑๒ ของคณะ ตัวชี้วัด ๑.๓.๒ ประเด็นยุทธศาสตร์ที่ ๑ ของ สปช.)</p> <p>๕. ร้อยละ ๗๐ ของนักศึกษาที่มีผลการสอบภาษาอังกฤษเป็นไปตามเกณฑ์มาตรฐานที่สถาบันกำหนด (ตัวชี้วัดที่ ๕ ของคณะ ตัวชี้วัด</p>	<p>ผ่านครอบครัวเสมือนหรือรายบุคคล(ปรับตามสถานการณ์ที่เหมาะสม) โดยให้นักศึกษาร่วมกันคิดวางแผนหาแนวทางในการแก้ปัญหาและบอกถึงผลกระทบจากการแก้ปัญหาได้และมีแนวทางปฏิบัติตาม PDCA</p> <p>๒.๑.๔ ทดสอบความรู้หลังเรียนเรื่องประกันคุณภาพการศึกษาผ่านระบบเทคโนโลยีดิจิทัล</p> <p>๒.๑.๕ ประเมินผลการดำเนินกิจกรรมกระบวนการประชุมเชิงปฏิบัติการ</p> <p>๒.๑.๖ สรุปผลการดำเนินกิจกรรม วางแผนนำแนวทางมาพัฒนาปรับปรุงในการจัดกิจกรรมครั้งต่อไป</p> <p>๒.๓.ประชุมเชิงปฏิบัติการ นักศึกษาแกนนำนักศึกษาในการประยุกต์ความรู้เกี่ยวกับการประกันคุณภาพมาใช้ในการทำแผนงาน/โครงการ</p>					

วัตถุประสงค์	ตัวชี้วัดความสำเร็จของโครงการ	รายละเอียดโครงการ/กิจกรรม(วิธีดำเนินการ)	กลุ่มเป้าหมาย	ผลผลิต	ระยะเวลาดำเนินการ	งบประมาณ (บาท)	ผู้รับผิดชอบ
	<p>๑.๒.๑ ประเด็นยุทธศาสตร์ที่ ๑ ของ สปช.)</p> <p>๖. จำนวนผลงานวิจัย/งานสร้างสรรค์/นวัตกรรมของนักศึกษาที่ได้รับรางวัลระดับชาติหรือนานาชาติ (ระดับปริญญาตรี ระดับบัณฑิตศึกษา) อย่างน้อย ๑ ชิ้น (ตัวชี้วัดที่ ๗ ของคณะ)</p> <p>๗. ร้อยละ ๑๐๐ ของผู้สำเร็จการศึกษาที่มีผลการประเมินด้านการบริการด้วยหัวใจความเป็นมนุษย์ในระดับดีขึ้นไป (ประเมินโดยผู้ใช้บัณฑิต) (ตัวชี้วัดที่ ๑๒ ของคณะ)</p>	<p>และมอบหมายนักศึกษาที่เป็นแกนนำฝึกการเขียนโครงการ โดยนำการประกันคุณภาพ การศึกษามาใช้ในการดำเนินกิจกรรม/โครงการสโมสรนักศึกษาและชมรม</p> <p>๓. ขั้นตอนตรวจสอบ (Check)</p> <p>- ตรวจสอบปัญหาอุปสรรคในการดำเนินการตามแผนงาน พร้อมหาวิธีการแก้ไขเพื่อให้สามารถดำเนินงานได้ตามแผน และบรรลุความสำเร็จตามวัตถุประสงค์</p> <p>- ตรวจสอบความรู้ของนักศึกษา ด้วยแบบทดสอบ ก่อนและหลังเข้าร่วมกิจกรรม</p> <p>- ให้นักศึกษาทำแบบสอบถาม หลังเข้าร่วมกิจกรรมเพื่อประเมินผลโครงการ ดังนี้</p> <p>- ประเมินทักษะการเรียนรู้ในศตวรรษที่ ๒๑ ในด้านทักษะการคิดวิเคราะห์ อย่างมีวิจารณญาณและการแก้ปัญหา</p>					

วัตถุประสงค์	ตัวชี้วัดความสำเร็จของโครงการ	รายละเอียดโครงการ/กิจกรรม(วิธีดำเนินการ)	กลุ่มเป้าหมาย	ผลผลิต	ระยะเวลาดำเนินการ	งบประมาณ (บาท)	ผู้รับผิดชอบ
	๘. ร้อยละ ๑๐๐ ของนักศึกษาที่เข้าร่วมกิจกรรมมีคุณลักษณะบัณฑิตตามมาตรฐานผลการเรียนรู้ตามกรอบมาตรฐานคุณวุฒิ แห่งชาติ ๕ ประการ (คุณธรรม จริยธรรม ความรู้ ทักษะทางปัญญา ทักษะสัมพันธ์ฯ ทักษะวิเคราะห์ทางตัวเลข ๓.๕๑ จากคะแนนเต็ม ๕) ๙. ร้อยละ ๘๐ ของนักศึกษา มีสุขภาพดีตามกรอบแนวคิดของ สปช.โมเดล (กลุ่มสีขาว) ๑๐. ร้อยละ ๑๐๐ ของนักศึกษาได้รับ	- ประเมินคุณลักษณะบัณฑิตตามมาตรฐานผลการเรียนรู้ตามกรอบมาตรฐานคุณวุฒิ แห่งชาติ ๕ ประการ ด้านคุณธรรม จริยธรรม ความรู้ ทักษะทางปัญญาด้านการคิดอย่างเป็นระบบ ทักษะความสัมพันธ์ภาวะผู้นำและการทำงานเป็นทีม ทักษะด้านการสื่อสาร และการวิเคราะห์ทางตัวเลข และจริยธรรมของวิทยาลัยในเรื่องซื่อสัตย์ สามัคคี มีความรับผิดชอบ - ถอดบทเรียนคุณลักษณะบัณฑิตตามมาตรฐานผลการเรียนรู้ระดับอุดมศึกษา การสร้างเสริมทักษะการเรียนรู้ในศตวรรษที่ ๒๑ คุณลักษณะบัณฑิตที่พึงประสงค์ รวมทั้งการดำเนินกิจกรรมส่งเสริมในเรื่องการใช้การประกันคุณภาพการศึกษา - ถอดบทเรียนการนำความรู้เกี่ยวกับการใช้ประกันคุณภาพ (PDCA) มาใช้ในชีวิตประจำวัน					

วัตถุประสงค์	ตัวชี้วัดความสำเร็จของโครงการ	รายละเอียดโครงการ/กิจกรรม(วิธีดำเนินการ)	กลุ่มเป้าหมาย	ผลผลิต	ระยะเวลาดำเนินการ	งบประมาณ (บาท)	ผู้รับผิดชอบ	
	การเตรียมความพร้อมในการทำงานเมื่อสำเร็จการศึกษาจากการเข้าร่วมกิจกรรม สบช. โมเดล ๑๑. จำนวน ผลงานวิจัย/งานสร้างสรรค์/นวัตกรรมของนักศึกษาที่ได้รับรางวัลระดับชาติหรือนานาชาติ (ระดับปริญญาตรีระดับบัณฑิตศึกษา) อย่างน้อย ๑ ชิ้น (ตัวชี้วัดที่ ๗ ของคณะ)	<p>และสิ่งที่ได้เรียนรู้เพื่อวิเคราะห์ประโยชน์ที่ได้รับและผลกระทบ และแนวทางการปรับปรุงในการดำเนินกิจกรรมครั้งต่อไป</p> <p>- ประเมินความพึงพอใจต่อการจัดกิจกรรม</p> <p>- สรุปผลการประเมินและสรุปกิจกรรมรายงานต่อหัวหน้างานกิจการนักศึกษา และรองฝ่ายวิชาการ</p> <p>๔. ชื่อนำผลการประเมินมาใช้ในการปรับปรุง และพัฒนา (ACT)</p> <p>- นำผลการประเมินมาวิเคราะห์เพื่อนำไปปรับปรุงในการจัดกิจกรรมครั้งต่อไป</p>						
		<p>กิจกรรมที่ ๒ ส่งเสริมศักยภาพนักศึกษาในการสร้างสุขภาพโดยการใช้สบช. โมเดล</p> <p>๑. ขั้นตอนเตรียมการ (plan)</p> <p>๑.๑ ประชุมรองผู้อำนวยการฝ่ายวิชาการ คณะกรรมการงานกิจการนักศึกษาและ</p>	<p>ปีการศึกษา ๒๕๖๕</p> <p>- นักศึกษา ชั้นปีที่ ๑ (รุ่นที่ ๗๔) จำนวน ๑๕๐ คน</p> <p>- นักศึกษา ชั้นปีที่ ๒ (รุ่นที่ ๗๓) จำนวน ๘๖ คน</p>	<p>๒. นักศึกษาของวิทยาลัยมีสุขภาพดี</p> <p>๓.วิทยาลัยมีกิจกรรมส่งเสริมสุขภาพ ออกกำลังกายอย่างต่อเนื่องและเกิด</p>	<p>ปีการศึกษา ๒๕๖๕</p> <p>เดือนตุลาคม ๒๕๖๕</p>	<p>กิจกรรมที่ ๒</p> <p>- ไม่ใช้งบประมาณ</p>	<p>อ.ปิยะเนตร วิริยะ</p> <p>ปราโมทย์ อ.อวิวัฒน์ บัวประชุม</p> <p>น.ส.วรดา ไชยมงคล</p>	

วัตถุประสงค์	ตัวชี้วัดความสำเร็จของโครงการ	รายละเอียดโครงการ/กิจกรรม(วิธีดำเนินการ)	กลุ่มเป้าหมาย	ผลผลิต	ระยะเวลาดำเนินการ	งบประมาณ (บาท)	ผู้รับผิดชอบ
		<p>สวัสดิการนักศึกษา มอบนโยบายการดำเนินกิจกรรมวัตถุประสงค์การจัดกิจกรรม และประชุมร่วมกับวิทยากรเพื่อออกแบบกิจกรรม</p> <p>๑.๒ มอบหมายอาจารย์คณะกรรมการงานกิจการนักศึกษาเพื่อเป็นแกนนำการจัดกิจกรรม (TA) และอาจารย์ประจำกลุ่ม</p> <p>๑.๓ วางแผนการกำหนดสมรรถนะรายชั้นปีและมอบหมายหน้าที่ความรับผิดชอบที่ชัดเจนตามความสามารถและสมรรถนะของชั้นปีเพื่อเตรียมความพร้อมให้นักศึกษาแต่ละชั้นปีสามารถทำงานบริการทางการแพทย์แก่ผู้รับบริการด้วยสบช.โมเดลเมื่อสำเร็จการศึกษาโดยนักศึกษาชั้นปีที่ ๑ มอบหมายให้รับผิดชอบสร้างเสริมสุขภาพและป้องกันการ</p>	<p>- นักศึกษา ชั้นปีที่ ๓ (รุ่นที่ ๗๒) จำนวน ๑๑๘ คน</p> <p>- นักศึกษา ชั้นปีที่ ๔ (รุ่นที่ ๗๑) จำนวน ๑๔๗ คน</p> <p>รวมทั้งสิ้น ๕๐๑ คน</p> <p>- อาจารย์วิทยากรประจำกลุ่มๆละ ๒ คน*๕ กลุ่มจำนวน ๑๐ คน</p> <p>ปีการศึกษา ๒๕๖๖</p> <p>- นักศึกษา ชั้นปีที่ ๑ (รุ่นที่ ๗๕) จำนวน ๑๕๐ คน</p> <p>- นักศึกษา ชั้นปีที่ ๒ (รุ่นที่ ๗๔) จำนวน ๑๕๐ คน</p> <p>- นักศึกษา ชั้นปีที่ ๓ (รุ่นที่ ๗๓) จำนวน ๘๖ คน</p> <p>- นักศึกษา ชั้นปีที่ ๔ (รุ่นที่ ๗๒) จำนวน ๑๑๗ คน</p>	<p>สัมพันธ์ภาพที่ดีของบุคลากรในวิทยาลัย</p>	<p>ปีการศึกษา ๒๕๖๖ เดือนมิถุนายน ๒๕๖๖</p>		<p>อุปนายกฝ่ายกิจกรรม ปีการศึกษา ๒๕๖๕</p>

วัตถุประสงค์	ตัวชี้วัดความสำเร็จของโครงการ	รายละเอียดโครงการ/กิจกรรม(วิธีดำเนินการ)	กลุ่มเป้าหมาย	ผลผลิต	ระยะเวลาดำเนินการ	งบประมาณ (บาท)	ผู้รับผิดชอบ
		<p>เจ็บป่วยของตนเองตามแนวคิด สบช.โมเดล นักศึกษาชั้นปีที่ ๒ มอบหมายให้รับผิดชอบสร้างเสริมสุขภาพและป้องกันการเจ็บป่วยของตนเองและเพื่อนนักศึกษาตามแนวคิด สบช.โมเดล นักศึกษาชั้นปีที่ ๓ มอบหมายให้รับผิดชอบสร้างเสริมสุขภาพและป้องกันการเจ็บป่วยของตนเองและบุคคลใกล้ชิดในครอบครัวเสมือนตามแนวคิด สบช.โมเดล นักศึกษาชั้นปีที่ ๔ มอบหมายให้รับผิดชอบสร้างเสริมสุขภาพและป้องกันการเจ็บป่วยของตนเองและฟื้นฟูสุขภาพผู้ป่วยจริงในหอผู้ป่วยหรือในชุมชนตามแนวคิด สบช.โมเดล</p> <p>๑.๔ วางแผนการจัดกิจกรรมประชุมเชิงปฏิบัติการการสร้างชุมชนสุขภาวะตาม ๑ วิทยาลัย ๑ ชุมชน เทิดพระเกียรติ</p>	<p>รวม ๕๐๓ คน</p> <p>- อาจารย์วิทยากร ประจำกลุ่มๆละ ๒ คน*๕ กลุ่มจำนวน ๑๐ คน</p>				

วัตถุประสงค์	ตัวชี้วัดความสำเร็จของโครงการ	รายละเอียดโครงการ/กิจกรรม(วิธีดำเนินการ)	กลุ่มเป้าหมาย	ผลผลิต	ระยะเวลาดำเนินการ	งบประมาณ (บาท)	ผู้รับผิดชอบ
		<p>พระบาทสมเด็จพระวชิรเกล้าเจ้าอยู่หัวสู่การปฏิบัติภายใต้แนวคิด “นักศึกษาพยาบาลสุขภาพดีและพร้อมในการทำงาน ด้วย สบช.โมเดล” โดยมีขั้นตอนดังนี้</p> <p>๑.๕ จัดทำโครงการ/กิจกรรม เสนอรองผู้อำนวยการฝ่ายวิชาการและเสนอผู้อำนวยการเพื่อพิจารณาอนุมัติตามลำดับ</p> <p>๑.๖ ประชาสัมพันธ์กับ ผู้เข้าร่วมกิจกรรม</p> <p>๒. ขั้นตอนการ (Do)</p> <p>๒.๑ จัดประชุมวิชาการเชิงปฏิบัติการการสร้างชุมชนสุขภาพดีด้วยการใช้ สบช. โมเดล ๒๐๒๒ ๑ วิทยาลัย ๑ ชุมชน เทิดพระเกียรติ</p> <p>พระบาทสมเด็จพระวชิรเกล้าเจ้าอยู่หัวสู่การปฏิบัติภายใต้กรอบแนวคิด “นักศึกษาพยาบาลสุขภาพดีและพร้อมในการทำงาน ด้วย สบช. โมเดล” โดยให้ความรู้เกี่ยวกับการประเมินและคัดกรอง</p>					

วัตถุประสงค์	ตัวชี้วัดความสำเร็จของโครงการ	รายละเอียดโครงการ/กิจกรรม(วิธีดำเนินการ)	กลุ่มเป้าหมาย	ผลผลิต	ระยะเวลาดำเนินการ	งบประมาณ (บาท)	ผู้รับผิดชอบ
		<p>สุขภาพโดยใช้ป้องกันจรรยาชีวิต ๗ สี และสร้างเสริมสุขภาพและป้องกันการเจ็บป่วยของตนเอง ด้วยหลัก ๓ อ ๓ ลด และบันทึกภาวะสุขภาพตนเองในสมุดสุขภาพตามกิจกรรมในบัตรสร้างสุขภาพ ๓๐ บาทป้องกันทุกโรคแก่นักศึกษาพยาบาลชั้นปีที่ ๑-๔ ตามความสามารถและสมรรถนะของชั้นปีตามที่วางแผนไว้เพื่อเตรียมความพร้อมให้นักศึกษาแต่ละชั้นปีสามารถทำงานบริการทางการพยาบาลแก่ผู้รับบริการด้วยสบช.โมเดลเมื่อสำเร็จการศึกษา</p> <p>๒.๒ ประเมินความรู้หลังเข้าร่วมกิจกรรมประชุมเชิงปฏิบัติการ</p> <p>๒.๓ มอบหมายให้นักศึกษานำความรู้ที่ได้จากประชุมเชิงปฏิบัติการไปดำเนินการตามสมรรถนะชั้นปี ดังที่กำหนดไว้ในแผน</p>					

วัตถุประสงค์	ตัวชี้วัดความสำเร็จของโครงการ	รายละเอียดโครงการ/กิจกรรม(วิธีดำเนินการ)	กลุ่มเป้าหมาย	ผลผลิต	ระยะเวลาดำเนินการ	งบประมาณ (บาท)	ผู้รับผิดชอบ
		๓. <u>ขั้นตรวจสอบ (Check)</u> - ตรวจสอบปัญหาอุปสรรคในการดำเนินการตามแผนงานพร้อมหาวิธีการแก้ไขเพื่อให้สามารถดำเนินงานได้ตามแผนและบรรลุความสำเร็จตามวัตถุประสงค์ - ตรวจสอบความรู้ของนักศึกษา ด้วยแบบทดสอบก่อนและหลังเข้าร่วมกิจกรรม - ให้นักศึกษาทำแบบสอบถามหลังเข้าร่วมกิจกรรมเพื่อประเมินผลโครงการ ดังนี้ - ประเมินทักษะการเรียนรู้ในศตวรรษที่ ๒๑ ในด้านทักษะการคิดวิเคราะห์ อย่างมีวิจารณญาณและการแก้ปัญหา และทักษะเชิงวิชาชีพ ทักษะเชิงวิชาการ และทักษะชีวิต - ประเมินคุณลักษณะบัณฑิตตามมาตรฐานผลการเรียนรู้ตามกรอบมาตรฐานคุณวุฒิแห่งชาติ ๕ ประการ ด้านคุณธรรม จริยธรรม ความรู้					

วัตถุประสงค์	ตัวชี้วัดความสำเร็จของโครงการ	รายละเอียดโครงการ/กิจกรรม(วิธีดำเนินการ)	กลุ่มเป้าหมาย	ผลผลิต	ระยะเวลาดำเนินการ	งบประมาณ (บาท)	ผู้รับผิดชอบ
		<p>ทักษะทางปัญญาด้านการคิดอย่างเป็นระบบ ทักษะความสัมพันธ์ภาวะผู้นำและการทำงานเป็นทีม ทักษะด้านการสื่อสาร และการวิเคราะห์ทางตัวเลข และจริยธรรมของวิทยาลัยในเรื่องซื่อสัตย์ สามัคคี มีความรับผิดชอบ</p> <ul style="list-style-type: none"> - ถอดบทเรียนคุณลักษณะบัณฑิตตามมาตรฐานผลการเรียนรู้ระดับอุดมศึกษา การสร้างเสริมทักษะการเรียนรู้ในศตวรรษที่ ๒๑ คุณลักษณะบัณฑิตที่พึงประสงค์ รวมทั้งการดำเนินกิจกรรมส่งเสริมในเรื่องการใช้การประกันคุณภาพการศึกษา - ถอดบทเรียนสิ่งที่ได้เรียนรู้เพื่อวิเคราะห์ประโยชน์ที่ได้รับและผลกระทบ และแนวทางการปรับปรุงในการดำเนินกิจกรรมครั้งต่อไป - ประเมินความพึงพอใจต่อการจัดกิจกรรม 					

วัตถุประสงค์	ตัวชี้วัดความสำเร็จของโครงการ	รายละเอียดโครงการ/กิจกรรม(วิธีดำเนินการ)	กลุ่มเป้าหมาย	ผลผลิต	ระยะเวลาดำเนินการ	งบประมาณ (บาท)	ผู้รับผิดชอบ
		<p>- สรุปผลการประเมินและสรุปกิจกรรมรายงานต่อหัวหน้างานกิจการนักศึกษา และรองฝ่ายวิชาการ</p> <p>๔. ชี้แจงนำผลการประเมินมาใช้ในการปรับปรุง และพัฒนา (ACT)</p> <p>- นำผลการประเมินมาวิเคราะห์เพื่อนำไปปรับปรุงในการจัดกิจกรรมครั้งต่อไป</p>					
		<p>กิจกรรมที่ ๓ สนับสนุนให้นักศึกษาเข้าร่วมประชุมวิชาการและนำเสนอผลงานวิชาการหรือนวัตกรรมนอกสถาบัน</p> <p>๓.๑วิเคราะห์ผลการดำเนินการและประชุมวางแผน</p> <p>๓.๒ ประสานภาควิชาเกี่ยวกับรายชื่อผลงานวิชาการวิจัย/นวัตกรรมของนักศึกษา</p> <p>๓.๓ แสวงหาเวทีวิชาการต่างสถาบันที่เปิดโอกาสให้นักศึกษาไปนำเสนอ/อาจารย์, นักศึกษาประชุมวิชาการและ</p>	<p>-นักศึกษาจำนวน ๔๐ คน</p> <p>-อาจารย์ ๔ คน</p>	<p>๔.วิทยาลัยมีการเผยแพร่ ผลงานวิชาการและนวัตกรรมต่อสาธารณชน</p> <p>๕. วิทยาลัยได้รับการยอมรับและเป็นที่ยอมรับของสาธารณชน</p>	<p>ปีการศึกษา ๒๕๖๕-๒๕๖๖</p> <p>เดือนตุลาคม ๒๕๖๕-กันยายน ๒๕๖๖</p>	<p>กิจกรรมที่ ๓ (ใช้เงินรายได้สถานศึกษา) ภายในประเทศ</p> <p>-ค่าลงทะเบียนของนักศึกษา ๘,๑๖๐ บาท</p> <p>- ค่าเบี้ยเลี้ยงนักศึกษา ๑๘๐ บาท x ๒ วัน x ๔ คน x ๒ เวที เป็นเงิน ๒,๘๘๐ บาท</p> <p>- ค่าเบี้ยเลี้ยงอาจารย์ ๒๔๐ x ๒ วัน x ๑ คน x ๒ เวที เป็นเงิน ๙๖๐ บาท</p> <p>- ค่าที่พักนักศึกษา ๑,๐๐๐ บาท x ๒ ห้อง x ๒ เวที x ๒ วัน เป็นเงิน ๘,๐๐๐ บาท</p>	<p>อ.จุฑามาศ แก่นมณี</p> <p>นายพงศธร อางสมบุรณ์</p> <p>นายกสโมสรนักศึกษา</p> <p>ปีการศึกษา ๒๕๖๕</p>

วัตถุประสงค์	ตัวชี้วัดความสำเร็จของโครงการ	รายละเอียดโครงการ/กิจกรรม(วิธีดำเนินการ)	กลุ่มเป้าหมาย	ผลผลิต	ระยะเวลาดำเนินการ	งบประมาณ (บาท)	ผู้รับผิดชอบ
		ส่งเสริมให้นักศึกษาเข้าร่วมประชุมวิชาการนอกสถาบันและพัฒนาทักษะการวิเคราะห์ข้อมูลสื่อสารทั้งภาษาไทยและภาษาอังกฤษ และการใช้เทคโนโลยีสารสนเทศเพื่อนำเสนอ ๓.๔ ส่งนักศึกษาเข้าร่วมประกวดผลงานทุกพันธกิจในเวทีระดับชาติและนานาชาติ ๓.๕ ถอดบทเรียนเกี่ยวกับความสำเร็จของการพัฒนานักศึกษาที่ก่อเกิดประโยชน์สร้างคุณค่าต่อสถาบันชุมชน				- ค่าที่พักอาจารย์ ๑,๐๐๐ บาท x ๑ ห้อง x ๒ เวที x ๒ วัน เป็นเงิน ๔,๐๐๐ บาท - ค่าจัดจ้างทำโปสเตอร์ เป็นเงิน ๒,๐๐๐ บาท รวมกิจกรรมที่ ๓ เป็นเงิน ๒๖,๐๐๐ บาท	
สรุปงบประมาณโครงการ RP๐๑-๐๙						๒๖,๐๐๐	



ชื่อแผนงาน	แผนงานวิจัย
วัตถุประสงค์ของแผนงาน	<ol style="list-style-type: none"> ๑. เป็นกรอบในการดำเนินงานการบริหารงานวิจัย ๒. เป็นแนวทางในการกำกับติดตามการดำเนินงานของงานวิจัย ๓. เป็นแนวทางในการกำกับติดตามการใช้งบประมาณและความสำเร็จของการดำเนินงาน
ตัวชี้วัดแผนงาน	<ol style="list-style-type: none"> ๑. ร้อยละ ๘๐ ของโครงการที่กำหนดตามแผนฯ สามารถดำเนินการได้ ๒. ร้อยละ ๘๐ ของโครงการที่ดำเนินการแล้วเสร็จสามารถเบิกจ่ายงบประมาณได้ไม่น้อยกว่าร้อยละ ๘๐ ๓. ตัวชี้วัดความสำเร็จระดับโครงการที่ขับเคลื่อนยุทธศาสตร์ บรรลุไม่น้อยกว่าร้อยละ ๘๐ ๔. ตัวชี้วัดความสำเร็จระดับโครงการของแผนปฏิบัติการประจำปี บรรลุไม่น้อยกว่าร้อยละ ๘๐
ความสอดคล้อง	
ประเด็นยุทธศาสตร์ที่ ๒	การสร้างองค์ความรู้และนวัตกรรมด้านสุขภาพ เพื่อพัฒนาสุขภาวะชุมชนและสังคม
เป้าประสงค์ที่ ๒.๑	ผลิตผลงานวิจัย ผลงานวิชาการและนวัตกรรมที่มีคุณภาพสามารถนำไปใช้ประโยชน์ในการพัฒนาสุขภาวะของชุมชนหรือสังคม
กลยุทธ์ที่ ๐๒-๑	เร่งรัดการผลิตเผยแพร่ผลงานวิจัยผลงานวิชาการและนวัตกรรมที่มีคุณภาพในระดับชาติและนานาชาติ
ตัวชี้วัดที่ ๐๒-๑๕	ร้อยละของจำนวนผลงานวิจัยและผลงานวิชาการที่ตีพิมพ์ต่อจำนวนอาจารย์ในวารสารระดับชาติและนานาชาติ (ตัวชี้วัดที่ ๑๔ ของคณะ)
ตัวชี้วัดที่ ๐๒-๑๖	จำนวนผลงานวิจัย และผลงานวิชาการที่ถูกอ้างอิงในฐานข้อมูลที่ได้รับการยอมรับ
ตัวชี้วัดที่ ๐๒-๑๗	จำนวนผลงานวิจัย ผลงานวิชาการและนวัตกรรมที่ได้รับ สิทธิบัตรหรืออนุสิทธิบัตรหรือได้รับรางวัลระดับชาติหรือนานาชาติ (ตัวชี้วัดที่ ๑๗ ของคณะ)
ตัวชี้วัดที่ ๐๒-๑๘	จำนวนเงินทุนวิจัยภายนอก (ตัวชี้วัดที่ ๑๘ คณะ)
ผู้กำกับดูแลตัวชี้วัด	รองผู้อำนวยการฝ่ายวิจัยและบริการวิชาการ

ลำดับที่ ๑๕	โครงการพัฒนาศักยภาพนักวิจัยในการรับทุนวิจัยและนวัตกรรมภายนอก (โครงการพัฒนาศักยภาพนักวิจัยในการกำหนดโจทย์วิจัยในคลินิก เพื่อรับทุนวิจัยและนวัตกรรมภายนอก)	รหัสโครงการวิทยาลัยฯ SP๐๒-๐๕ รหัสโครงการคณะ FON-Res-S๑๕.๑
ส่วนราชการ คณะพยาบาลศาสตร์		หน่วยงาน วิทยาลัยพยาบาลบรมราชชนนี พุทธชินราช ฝายวิจัย บริการวิชาการ
แผนงานตามพันธกิจ (เลือกได้เพียง ๑ ข้อเท่านั้น) <input type="checkbox"/> ด้านการผลิตและพัฒนาบุคลากร <input checked="" type="checkbox"/> ด้านการวิจัยและนวัตกรรม <input type="checkbox"/> ด้านการบริการวิชาการแก่สังคม <input type="checkbox"/> ด้านการส่งเสริมและทะนุบำรุงศิลปวัฒนธรรม <input type="checkbox"/> ด้านบริหารจัดการองค์กรสมรรถนะสูง		ลักษณะ/ประเภทโครงการ <input type="checkbox"/> โครงการเชิงกลยุทธ์ สบข. ตามกลยุทธ์ที่ ของแผนยุทธศาสตร์สบข./แผนกลยุทธ์ด้านการเงิน/บุคคล/สารสนเทศ <input type="checkbox"/> โครงการตามยุทธศาสตร์คณะ ตามประเด็นยุทธศาสตร์ที่.....กลยุทธ์ที่..... <input checked="" type="checkbox"/> โครงการตามยุทธศาสตร์ พันธกิจที่ ๒ วิจัยเพื่อสร้างองค์ความรู้และนวัตกรรมทางการพยาบาลและสุขภาพ <input type="checkbox"/> โครงการตามนโยบาย เรื่อง.....

วัตถุประสงค์	ตัวชี้วัดความสำเร็จของโครงการ	รายละเอียดโครงการ/กิจกรรม (วิธีดำเนินการ)	กลุ่มเป้าหมาย	ผลผลิต	ระยะเวลาดำเนินการ	งบประมาณ (บาท)	ผู้รับผิดชอบ
๑. เพื่อสนับสนุนให้อาจารย์ได้รับสนับสนุนเงินทุนวิจัยจากภายนอก ๒. เพื่อสนับสนุนให้อาจารย์ผลิตและเผยแพร่ผลงานวิจัย ผลงานวิชาการ นวัตกรรมที่มีคุณภาพอย่างคล่องตัว ๓. เพื่อสนับสนุนให้ผลงานวิจัย ผลงานวิชาการ นวัตกรรม	๑. จำนวนทุนวิจัยภายนอก อย่างน้อย ๔๐๐,๐๐๐ บาท ๒. จำนวนผลงานวิจัย ผลงานวิชาการและ นวัตกรรมที่ได้รับการจดสิทธิบัตรหรืออนุสิทธิบัตรหรือได้รับรางวัลระดับชาติหรือนานาชาติ อย่างน้อย ๑ เรื่อง ๓. ร้อยละของจำนวน ผลงานวิจัย ผลงานวิชาการที่ตีพิมพ์ต่อ	กิจกรรมที่ ๑ ประชุมทีมพัฒนา นวัตกรรมร่วมกับทีมจากหน่วยงานภายนอก ๑. จัดประชุมร่วมระหว่างอาจารย์และบุคลากรหน่วยงานภายนอก เพื่อพัฒนาแผนงานและดำเนินงานพัฒนา นวัตกรรมร่วมกัน ๒. ทีมพัฒนานวัตกรรมดำเนินการพัฒนานวัตกรรมร่วมกัน ๓. ทีมผู้วิจัยดำเนินการขอจดอนุสิทธิบัตร/สิทธิบัตร ๔. สนับสนุนอาจารย์ในการ	อาจารย์ที่มีผลงานวิจัย/วิชาการ ๑๕ คน	บุคลากรทางสุขภาพ มี นวัตกรรมที่นำไปใช้ในการดูแลสุขภาพ ผู้รับบริการ	๘-๙ ธันวาคม ๒๕๖๕	กิจกรรมที่ ๑ ประชุมทีมพัฒนานวัตกรรมร่วมกับทีมจากหน่วยงานภายนอก (เงินอุดหนุน) - ค่าอาหารกลางวัน ๕๐ บาท X ๑๕ คน X ๒ วัน เป็นเงิน ๑,๕๐๐ บาท - ค่าอาหารว่างและเครื่องดื่ม ๒๕ บาท X ๑๕ คน X ๔ มื้อ เป็นเงิน ๑,๕๐๐ บาท รวมเป็นเงิน ๓,๐๐๐ บาท	อ.จิตติพร ศรีษะเกตุ ดร.เบญญาภา พรหมพุก

วัตถุประสงค์	ตัวชี้วัดความสำเร็จของโครงการ	รายละเอียดโครงการ/กิจกรรม (วิธีดำเนินการ)	กลุ่มเป้าหมาย	ผลผลิต	ระยะเวลาดำเนินการ	งบประมาณ (บาท)	ผู้รับผิดชอบ
ของอาจารย์ที่ได้รับการจดสิทธิบัตรหรืออนุสิทธิบัตรหรือได้รับรางวัลระดับชาติหรือนานาชาติ	จำนวนอาจารย์ในวารสารระดับชาติและนานาชาติ (๕๐:๘)	เผยแพร่ผลงานนวัตกรรมในเวทีระดับชาติและนานาชาติ ๕. สรุปและประเมินโครงการในประเด็นการบรรลุวัตถุประสงค์และตัวชี้วัดที่กำหนด ๖. นำเสนอผลการดำเนินงานและแนวทางการพัฒนาต่อคณะกรรมการบริหารฯ เพื่อเป็นข้อมูลในการพิจารณาปรับปรุงแผนการดำเนินโครงการในปีถัดไป					
สรุปงบประมาณโครงการ SP๐๒-๐๕						๓,๐๐๐	

ลำดับที่ ๑๖	โครงการจัดตั้งศูนย์จริยธรรมวิจัยในคนเครือข่ายภูมิภาค: ภาคเหนือ (โครงการขับเคลื่อน/พัฒนาศูนย์ความเป็นเลิศทางการพยาบาล)	รหัสโครงการวิทยาลัยฯ RP๐๒-๑๐ รหัสโครงการคณะ FON-Res-S๑๖
ส่วนราชการ คณะพยาบาลศาสตร์		หน่วยงาน วิทยาลัยพยาบาลบรมราชชนนี พุทธชินราช ฝายวิจัย บริการวิชาการ
แผนงานตามพันธกิจ (เลือกได้เพียง ๑ ข้อเท่านั้น) <input type="checkbox"/> ด้านการผลิตและพัฒนาบุคลากร <input checked="" type="checkbox"/> ด้านการวิจัยและนวัตกรรม <input type="checkbox"/> ด้านการบริการวิชาการแก่สังคม <input type="checkbox"/> ด้านการส่งเสริมและทะนุบำรุงศิลปะวัฒนธรรม <input type="checkbox"/> ด้านบริหารจัดการองค์กรสมรรถนะสูง		ลักษณะ/ประเภทโครงการ <input type="checkbox"/> โครงการเชิงกลยุทธ์ สบข. ตามกลยุทธ์ที่ ของแผนยุทธศาสตร์สบข./แผนกลยุทธ์ด้านการเงิน/บุคคล/สารสนเทศ <input type="checkbox"/> โครงการตามยุทธศาสตร์คณะ ตามประเด็นยุทธศาสตร์ที่.....กลยุทธ์ที่..... <input checked="" type="checkbox"/> โครงการงานประจำวิทยาลัยฯ ตามพันธกิจที่ ๒ วิจัยเพื่อสร้างองค์ความรู้และนวัตกรรม ทางพยาบาลและสุขภาพ <input type="checkbox"/> โครงการตามนโยบาย เรื่อง.....

วัตถุประสงค์	ตัวชี้วัดความสำเร็จของโครงการ	รายละเอียดโครงการ/กิจกรรม (วิธีดำเนินการ)	กลุ่มเป้าหมาย	ผลผลิต	ระยะเวลาดำเนินการ	งบประมาณ (บาท)	ผู้รับผิดชอบ
๑. เพื่ออำนวยความสะดวกให้อาจารย์ในการผลิตผลงานวิจัย ผลงานวิชาการและนวัตกรรมที่มีคุณภาพสูง สามารถนำไปใช้ประโยชน์ในการพัฒนาสุขภาพของชุมชนหรือสังคม	๑. ความพึงพอใจของอาจารย์ต่อระบบสนับสนุนการวิจัยโดยรวมอยู่ในระดับคะแนน ๓.๕๑ ขึ้นไป ๒. ร้อยละ ๑๐๐ ของโครงการวิจัยของอาจารย์ในแต่ละปีได้รับการรับรองจริยธรรมวิจัยในมนุษย์	กิจกรรมที่ ๑ ประชุมเชิงปฏิบัติการพัฒนาศักยภาพกรรมการพิจารณาจริยธรรมวิจัยในคน ๑. ทำหนังสือแต่งตั้งคณะกรรมการฯ ระดับเครือข่ายภูมิภาค ๒. ทำหนังสือเชิญที่มร่วมผู้วิจัยจากหน่วยงานภายนอก ๓. ประชุมเชิงปฏิบัติการ เรื่อง บทบาทหน้าที่ของคณะกรรมการฯ และฝึกปฏิบัติพิจารณาโครงการวิจัยที่ขอรับรองฯ ๔. สรุปและประเมินโครงการใน	อาจารย์จำนวน ๑๕ คน	ผลงานวิจัย อาจารย์มีคุณภาพ เป็นที่ยอมรับระดับชาติและนานาชาติ	๑๘-๑๙ มกราคม ๒๕๖๖	กิจกรรมที่ ๑ ประชุมเชิงปฏิบัติการพัฒนาศักยภาพกรรมการพิจารณาจริยธรรมวิจัยในคน (เงินรายได้) - ค่าถ่ายเอกสาร เป็นเงิน ๒,๐๐๐ บาท - ค่าอาหารกลางวัน ๕๐ บาท X ๑๕ คน X ๒ วัน เป็นเงิน ๑,๕๐๐ บาท - ค่าอาหารว่างและเครื่องดื่ม ๒๕ บาท X ๑๕ คน X ๔ มื้อ เป็นเงิน ๑,๕๐๐ บาท	ดร.เกศกาญจน์ ทันประภัสสร

วัตถุประสงค์	ตัวชี้วัดความสำเร็จของโครงการ	รายละเอียดโครงการ/กิจกรรม (วิธีดำเนินการ)	กลุ่มเป้าหมาย	ผลผลิต	ระยะเวลาดำเนินการ	งบประมาณ (บาท)	ผู้รับผิดชอบ
		<p>ประเด็นการบรรลุวัตถุประสงค์ และตัวชี้วัดที่กำหนด</p> <p>๕. นำเสนอผลการดำเนินงานและแนวทางการพัฒนาต่อคณะกรรมการบริหารฯ เพื่อเป็นข้อมูลในการพิจารณาปรับปรุงแผนการดำเนินโครงการในปีถัดไป</p>				<p>- ค่าตอบแทนวิทยากร หน่วยงานรัฐบาล ๖๐๐ บาท x ๑๔ ชม. x ๒ คน เป็นเงิน ๑๖,๘๐๐ บาท</p> <p>- ค่าตอบแทนวิทยากร หน่วยงานเอกชน ๑,๒๐๐ บาท x ๑๔ ชม. x ๒ คน เป็นเงิน ๓๓,๖๐๐ บาท</p> <p>รวมกิจกรรมที่ ๑ เป็นเงิน ๕๕,๔๐๐ บาท (ดำเนินการเสร็จสิ้นใช้ ๕๐,๓๐๐ บาท คืนเงิน ๕,๑๐๐บาท)</p>	
		<p>กิจกรรมที่ ๒ ประชุม คณะกรรมการศูนย์จริยธรรมวิจัยในคน</p>	<p>วิทยากร ภายนอก จำนวน ๒ คน และอาจารย์ จำนวน ๑๙ คน</p>	<p>ผลงานวิจัย อาจารย์มีคุณภาพ เป็นที่ยอมรับ ระดับชาติและนานาชาติ</p>	<p>มกราคม ๒๕๖๖</p> <p>- กันยายน ๒๕๖๖ (ทุกวันพฤหัสบดี สัปดาห์ที่ ๑ ของเดือน)</p>	<p>กิจกรรมที่ ๒ ประชุม คณะกรรมการศูนย์จริยธรรมวิจัยในคน (เงินรายได้)</p> <p>- ค่าอาหารว่างและเครื่องดื่ม ๒๕ บาท X ๒๑ คน X ๘ มื้อ เป็นเงิน ๔,๒๐๐ บาท</p> <p>- ค่าตอบแทนการประชุม สำหรับกรรมการภายนอก ๒ คน x ๑,๐๐๐ บาท x ๙ ครั้ง เป็นเงิน ๑๘,๐๐๐</p>	<p>ดร.เกศกาญจน์ ทັນประภัสสร</p>

วัตถุประสงค์	ตัวชี้วัดความสำเร็จของโครงการ	รายละเอียดโครงการ/กิจกรรม (วิธีดำเนินการ)	กลุ่มเป้าหมาย	ผลผลิต	ระยะเวลาดำเนินการ	งบประมาณ (บาท)	ผู้รับผิดชอบ
						บาท - ค่าตอบแทนผู้ทบทวนโครงการวิจัยด้านจริยธรรมวิจัยในมนุษย์ของบุคคลกรในวิทยาลัย โครงการแบบยกเว้น/เร่งรัด ๒ คน คนละ ๑๕๐ บาท x ๒๕ โครงการ เป็นเงิน ๗,๕๐๐ บาท รวมกิจกรรมที่ ๒ เป็นเงิน ๒๙,๗๐๐ บาท <u>(ปรับรายละเอียดการใช้งบประมาณคงเหลือ ๔,๖๐๐ บาท)</u>	
		กิจกรรมที่ ๓ ประชุมเชิงปฏิบัติการพัฒนาศักยภาพอาจารย์ในการปกป้องอาสาสมัครผู้เข้าร่วมวิจัย	อาจารย์จำนวน ๔๐ คน		วันที่ ๒๗-๒๘ กรกฎาคม ๒๕๖๖	กิจกรรมที่ ๓ ๑)ค่าอาหารว่างและเครื่องดื่ม (๔๐ คน x ๒๕ บาท x ๔ มื้อ)=๔,๐๐๐ บาท ๒)ค่าอาหารกลางวัน (๔๐ คน x ๕๐ บาท x ๒ มื้อ)=๔,๐๐๐ บาท	อ.จิตติพร ศีระเกษม

วัตถุประสงค์	ตัวชี้วัดความสำเร็จของโครงการ	รายละเอียดโครงการ/กิจกรรม (วิธีดำเนินการ)	กลุ่มเป้าหมาย	ผลผลิต	ระยะเวลาดำเนินการ	งบประมาณ (บาท)	ผู้รับผิดชอบ
						๓) ค่าสมนาคุณวิทยากร หน่วยงานรัฐบาล (๑๓ ชั่วโมง x ๖๐๐ บาท x ๑ คน) = ๗,๘๐๐ บาท ๔) ค่าสมนาคุณวิทยากร หน่วยงานเอกชน (๑๒ ชั่วโมง x ๑,๒๐๐ บาท x ๑ คน) = ๑๔,๔๐๐ บาท รวมงบประมาณกิจกรรมที่ ๓ เป็นเงิน ๓๐,๒๐๐ บาท	
สรุปงบประมาณโครงการที่ RP๐๒-๑๐						๘๕,๑๐๐	

ลำดับที่ ๑๗	โครงการพัฒนาวารสารวิชาการ (โครงการขับเคลื่อน/พัฒนาศูนย์ความเป็นเลิศทางการพยาบาล)	รหัสโครงการวิทยาลัยฯ RPO๒-๑๑ รหัสโครงการคณะ FON-Res-S๑๖
ส่วนราชการ คณะพยาบาลศาสตร์		หน่วยงาน วิทยาลัยพยาบาลบรมราชชนนี พุทธชินราช ฝ่ายวิจัย บริการวิชาการ
แผนงานตามพันธกิจ (เลือกได้เพียง ๑ ข้อเท่านั้น) <input type="checkbox"/> ด้านการผลิตและพัฒนาบุคลากร <input checked="" type="checkbox"/> ด้านการวิจัยและนวัตกรรม <input type="checkbox"/> ด้านการบริการวิชาการแก่สังคม <input type="checkbox"/> ด้านการส่งเสริมและทะนุบำรุงศิลปวัฒนธรรม <input type="checkbox"/> ด้านบริหารจัดการองค์กรสมรรถนะสูง		ลักษณะ/ประเภทโครงการ <input type="checkbox"/> โครงการเชิงกลยุทธ์ สบข. ตามกลยุทธ์ที่ ของแผนยุทธศาสตร์สบข./แผนกลยุทธ์ด้านการเงิน/บุคคล/สารสนเทศ <input type="checkbox"/> โครงการตามยุทธศาสตร์คณะ ตามประเด็นยุทธศาสตร์ที่.....กลยุทธ์ที่..... <input checked="" type="checkbox"/> โครงการงานประจำวิทยาลัยฯ ตามพันธกิจที่ ๒ วิจัยเพื่อสร้างองค์ความรู้และนวัตกรรม ทางพยาบาลและสุขภาพ <input type="checkbox"/> โครงการตามนโยบาย เรื่อง.....

วัตถุประสงค์	ตัวชี้วัดความสำเร็จของโครงการ	รายละเอียดโครงการ/กิจกรรม (วิธีดำเนินการ)	กลุ่มเป้าหมาย	ผลผลิต	ระยะเวลาดำเนินการ	งบประมาณ (บาท)	ผู้รับผิดชอบ
๑. เพื่อเป็นแหล่งสนับสนุนการเผยแพร่ผลงานวิจัย ผลงานวิชาการและนวัตกรรมด้านสุขภาพของอาจารย์และบุคลากรสุขภาพ ๒. เพื่อเป็นแหล่งเผยแพร่ข้อมูลเชิงวิชาการ เพื่อการใช้ประโยชน์แก่สังคมชุมชน ๓. เพื่อเตรียมความพร้อมเข้าสู่ฐาน TCI	๑. วารสารได้มาตรฐานตามการรับรองมาตรฐาน TCI	กิจกรรมที่ ๑ ประชุมเชิงปฏิบัติการเตรียมความพร้อมเข้าสู่ฐาน TCI ๑. ประสานงานอาจารย์ที่มกอบรรณธิการเตรียมการเข้าประชุม ๒. ทำหนังสือเชิญวิทยากร ๓. จัดประชุมเชิงปฏิบัติการวิธีการเตรียมนำวารสารเข้าสู่ฐานวารสารระดับชาติ ๔. สรุปและประเมินโครงการในประเด็นการบรรลุวัตถุประสงค์และตัวชี้วัดที่กำหนด	-อาจารย์ จำนวน ๘ คน -เจ้าหน้าที่ ๒ คน	-บุคลากร สาธารณสุข และอาจารย์มีแหล่งตีพิมพ์ ผลงานทางวิชาการมากขึ้น -วารสารมีจำนวนผลงานวิจัยและผลงานวิชาการของอาจารย์และบุคลากรภายนอกที่ได้รับการตีพิมพ์เผยแพร่ตามที่กำหนด	๑-๒ มิถุนายน ๒๕๖๖	กิจกรรมที่ ๑ ประชุมเชิงปฏิบัติการเตรียมความพร้อมเข้าสู่ฐาน TCI (เงินรายได้) - ค่าอาหารกลางวัน ๕๐ บาท X ๑๐ คน X ๒ วัน เป็นเงิน ๑,๐๐๐ บาท - ค่าอาหารว่างและเครื่องดื่ม ๒๕ บาท X ๑๐ คน X ๔ มื้อ เป็นเงิน ๑,๐๐๐ บาท - ค่าตอบแทนวิทยากรหน่วยงานเอกชน ๑,๒๐๐	ดร.วิสิษฐ์ศรีเพ็งนุ่ม

วัตถุประสงค์	ตัวชี้วัดความสำเร็จของโครงการ	รายละเอียดโครงการ/กิจกรรม (วิธีดำเนินการ)	กลุ่มเป้าหมาย	ผลผลิต	ระยะเวลาดำเนินการ	งบประมาณ (บาท)	ผู้รับผิดชอบ
		๗. นำเสนอผลการดำเนินงานและแนวทางการพัฒนาต่อคณะกรรมการบริหารฯ เพื่อเป็นข้อมูลในการพิจารณาปรับปรุงแผนการดำเนินโครงการในปีถัดไป		-มีช่องทางในการให้บริการแก่สังคม		บาท x ๑๔ ชม. x ๑ คน เป็นเงิน ๑๖,๘๐๐ บาท - ค่าเดินทางและค่าพาหนะวิทยากร (ไป-กลับ) เป็นเงิน ๕,๐๐๐ บาท - ค่าที่พักวิทยากร ๑,๒๐๐ บาท x ๒ คืน เป็นเงิน ๒,๔๐๐ บาท - ค่าถ่ายเอกสาร ๓,๐๐๐ บาท รวมกิจกรรมที่ ๑ เป็นเงิน ๒๙,๒๐๐ บาท	
		กิจกรรมที่ ๒ ควบคุมคุณภาพวารสารและดูแลระบบฐานข้อมูล Thaijo ๑. แต่งตั้งกรรมการวารสารฯ ๒. ประสานงานกับผู้ดูแลระบบฐานข้อมูล Thaijo เพื่อให้การดำเนินการตีพิมพ์บทความวิชาการเป็นไปตามแผน ๓. ประสานงานกับผู้ทรงคุณวุฒิ การพิจารณาคุณภาพบทความวิชาการ ๓. ส่งผลการประเมินให้ผู้เขียนแก้ไข และตรวจสอบเพื่อนำบทความเผยแพร่ในวารสาร	-อาจารย์ จำนวน ๓๐ คน	-บุคลากร สาธารณสุข และอาจารย์มี แหล่งตีพิมพ์ ผลงานทาง วิชาการมากขึ้น	วันที่ ๑-๓๑ ธันวาคม ๒๕๖๕ วันที่ ๑-๓๑ มีนาคม ๒๕๖๖ วันที่ ๑-๓๐ มิถุนายน ๒๕๖๖ วันที่ ๑-๓๐ กันยายน ๒๕๖๖	กิจกรรมที่ ๒ ควบคุมคุณภาพวารสารและดูแลระบบฐานข้อมูล Thaijo (เงินรายได้) - ค่าบำรุงรักษาเครื่องคอมพิวเตอร์แม่ข่าย (Sever), อุปกรณ์เครือข่ายข้อมูล (SAN Switch) และอุปกรณ์จัดเก็บข้อมูล (Storage) ของระบบ ThaiJo เป็นเงิน ๖,๐๐๐ บาท - ค่าตอบแทนผู้ทรงคุณวุฒิประเมินบทความ ๓๐ คน x	ดร.วิสิฐฐ์ศรี เพ็งนุ่ม

วัตถุประสงค์	ตัวชี้วัดความสำเร็จของโครงการ	รายละเอียดโครงการ/กิจกรรม (วิธีดำเนินการ)	กลุ่มเป้าหมาย	ผลผลิต	ระยะเวลาดำเนินการ	งบประมาณ (บาท)	ผู้รับผิดชอบ
		๖. สรุปและประเมินโครงการในประเด็นการบรรลุวัตถุประสงค์ และตัวชี้วัดที่กำหนด ๗. นำเสนอผลการดำเนินงาน และแนวทางการพัฒนาต่อคณะกรรมการบริหารฯ เพื่อเป็นข้อมูลในการพิจารณาปรับปรุงแผนการดำเนินโครงการในปีถัดไป				๕๐๐ บาท เป็นเงิน ๑๕,๐๐๐ บาท รวมกิจกรรมที่ ๒ เป็นเงิน ๒๑,๐๐๐ บาท	
สรุปงบประมาณโครงการที่ RP๐๒-๑๑						๕๐,๒๐๐	

ลำดับที่ ๑๘	โครงการเกี่ยวกับการสนับสนุนการผลิตผลงานวิจัย ผลงานวิชาการ งานสร้างสรรค์ และการนำไปใช้ ประโยชน์ (โครงการเกี่ยวกับการส่งเสริมความร่วมมือกับสถาบันในต่างประเทศเพื่อการผลิตและเผยแพร่ผลงานวิจัย)	รหัสโครงการวิทยาลัยฯ RPO๒-๑๒ รหัสโครงการคณะ FON-Res-R๑๒
ส่วนราชการ คณะพยาบาลศาสตร์		หน่วยงาน วิทยาลัยพยาบาลบรมราชชนนี พุทธชินราช ฝายวิจัย บริการวิชาการ
แผนงานตามพันธกิจ (เลือกได้เพียง ๑ ข้อเท่านั้น) <input type="checkbox"/> ด้านการผลิตและพัฒนาบุคลากร <input checked="" type="checkbox"/> ด้านการวิจัยและนวัตกรรม <input type="checkbox"/> ด้านการบริการวิชาการแก่สังคม <input type="checkbox"/> ด้านการส่งเสริมและทะนุบำรุงศิลปวัฒนธรรม <input type="checkbox"/> ด้านบริหารจัดการองค์กรสมรรถนะสูง		ลักษณะ/ประเภทโครงการ <input type="checkbox"/> โครงการเชิงกลยุทธ์ สบข. ตามกลยุทธ์ที่ ของแผนยุทธศาสตร์สบข./แผนกลยุทธ์ด้านการเงิน/บุคคล/สารสนเทศ <input type="checkbox"/> โครงการตามยุทธศาสตร์คณะ ตามประเด็นยุทธศาสตร์ที่.....กลยุทธ์ที่..... <input checked="" type="checkbox"/> โครงการงานประจำวิทยาลัยฯ ตามพันธกิจที่ ๒ วิจัยเพื่อสร้างองค์ความรู้และนวัตกรรม ทางพยาบาลและสุขภาพ <input type="checkbox"/> โครงการตามนโยบาย เรื่อง.....

วัตถุประสงค์	ตัวชี้วัดความสำเร็จของโครงการ	รายละเอียดโครงการ/กิจกรรม (วิธีดำเนินการ)	กลุ่มเป้าหมาย	ผลผลิต	ระยะเวลาดำเนินการ	งบประมาณ (บาท)	ผู้รับผิดชอบ
๑. เพื่อสนับสนุนให้อาจารย์ผลิตและเผยแพร่ผลงานวิจัยผลงานวิชาการ และนวัตกรรมที่มีคุณภาพอย่างคล่องตัว ๒. เพื่อเพิ่มผลผลิตการตีพิมพ์เผยแพร่ผลงานวิจัยผลงานวิชาการ ใน	๑. ร้อยละของจำนวนผลงานวิจัยผลงานวิชาการที่ตีพิมพ์ต่อจำนวนอาจารย์ในวารสารระดับชาติและนานาชาติ (๕๐:๘) ๒. จำนวนงานวิจัยและผลงานวิชาการที่ถูกอ้างอิงในฐานข้อมูลที่ได้รับการยอมรับ อย่างน้อย ๑ เรื่อง	กิจกรรมที่ ๑ พิจารณาโครงการวิจัยและจัดสรรทุนวิจัย ฯ ๑. สำรวจความต้องการการดำเนินการวิจัยของอาจารย์ ๒. ประชาสัมพันธ์ขั้นตอนการขอรับพิจารณาทุนวิจัย บทความวิชาการ ตำรา และงานสร้างสรรค์ ๓. คณะกรรมการพิจารณาทุนตามนโยบายและระเบียบการเบิกจ่ายการผลิตผลงานทางวิชาการสถานศึกษา	อาจารย์ ๓๐ คน	-อาจารย์มีการผลิตและเผยแพร่ผลงานวิจัยมากขึ้น -อัตราการนำงานวิจัยไปอ้างอิงเพิ่มขึ้น	วันที่ ๑-๓๑ ธันวาคม ๒๕๖๕ วันที่ ๑-๓๑ มีนาคม ๒๕๖๖ วันที่ ๑-๓๐ มิถุนายน ๒๕๖๖ วันที่ ๑-๓๐ กันยายน ๒๕๖๖	กิจกรรมที่ ๑ (เงินรายได้) - ค่าสนับสนุนการดำเนินงานของคณะกรรมการจริยธรรมวิจัยในมนุษย์เครือข่ายภูมิภาค เป็นเงิน ๒๐,๐๐๐ บาท (เนื่องจากคณะกรรมการฯ อยู่ในระหว่างการพัฒนาจึงยังไม่สามารถพิจารณาโครงการแบบ Full board ได้) - ค่าสนับสนุนโครงการวิจัยบทความวิชาการ ตำรา เป็นเงิน ๗๓๐,๐๐๐ บาท	อ.ดวงใจ พรหมพยัคฆ์

วัตถุประสงค์	ตัวชี้วัดความสำเร็จของโครงการ	รายละเอียดโครงการ/กิจกรรม (วิธีดำเนินการ)	กลุ่มเป้าหมาย	ผลผลิต	ระยะเวลาดำเนินการ	งบประมาณ (บาท)	ผู้รับผิดชอบ
วารสารระดับชาติ และนานาชาติ ๓. เพื่อส่งเสริมให้ ผลงานวิจัย ผลงานวิชาการ ได้รับการอ้างอิงใน ฐานข้อมูลที่ ยอมรับ ๔. เพื่อสนับสนุน ให้อาจารย์ได้รับ สนับสนุนเงินทุน วิจัยจากภายนอก ๕. เพื่อสนับสนุน ให้มีการนำ ผลงานวิจัยของ อาจารย์ไปใช้ ประโยชน์	๓. จำนวนทุนวิจัย ภายนอก อย่างน้อย ๔๐๐,๐๐๐ บาท ๔. จำนวน ผลงานวิจัย ผลงาน วิชาการ นวัตกรรม ของอาจารย์นำไปใช้ ประโยชน์ในการ พัฒนาสุขภาพ ชุมชน อย่างน้อย ๑ เรื่อง	๔. ประกาศผลการพิจารณาทุน ผู้รับทุนดำเนินการทำสัญญารับทุน และเบิกจ่ายเงินตามระเบียบ ๕. สรุปและประเมินโครงการใน ประเด็นการบรรลุวัตถุประสงค์ และตัวชี้วัดที่กำหนด ๖. นำเสนอผลการดำเนินงานและ แนวทางการพัฒนาต่อ คณะกรรมการบริหารฯ เพื่อเป็น ข้อมูลในการพิจารณาปรับปรุง แผนการดำเนินโครงการในปีถัดไป				รวมกิจกรรมที่ ๑ เป็นเงิน ๗๕๐,๐๐๐ บาท	
		กิจกรรมที่ ๒ สนับสนุนการได้รับทุนการวิจัย จากแหล่งทุนภายนอก ๑. สำรวจความต้องการการ ดำเนินการวิจัยของอาจารย์ ๒. ประชาสัมพันธ์แหล่งทุนวิจัยจาก หน่วยงานภายนอก ๓. ประสานงานให้อาจารย์ในการ เตรียมโครงร่างวิจัยเพื่อส่งขอรับ การพิจารณาทุนจากแหล่งทุน ภายนอก ๔. อำนวยความสะดวกในการส่ง โครงร่างวิจัยของอาจารย์เพื่อส่ง	อาจารย์ ๕ คน	-ได้รับการยอมรับ จากหน่วยงานที่ จัดสรรทุนวิจัย	วันที่ ๑-๓๑ ธันวาคม ๒๕๖๕ วันที่ ๑-๓๑ มีนาคม ๒๕๖๖ วันที่ ๑-๓๐ มิถุนายน ๒๕๖๖ วันที่ ๑-๓๐ กันยายน ๒๕๖๖	กิจกรรมที่ ๒ สนับสนุนการได้รับทุนการ วิจัยจากแหล่งทุนภายนอก - ไม่ใช้งบประมาณ	อ.จิตติพร ศีระเกตุ

วัตถุประสงค์	ตัวชี้วัดความสำเร็จของโครงการ	รายละเอียดโครงการ/กิจกรรม (วิธีดำเนินการ)	กลุ่มเป้าหมาย	ผลผลิต	ระยะเวลาดำเนินการ	งบประมาณ (บาท)	ผู้รับผิดชอบ
		<p>ขอรับการพิจารณาทุนจากแหล่งทุนภายนอก</p> <p>๕. ติดตามผลการพิจารณาทุนวิจัย และแจ้งอาจารย์ในการเซ็นสัญญาทุนกับแหล่งทุนวิจัย</p> <p>๖. ติดตามความก้าวหน้าของโครงการและอำนวยความสะดวกด้านต่างๆ</p> <p>๗. สรุปและประเมินโครงการในประเด็นการบรรลุวัตถุประสงค์ และตัวชี้วัดที่กำหนด</p> <p>๘. นำเสนอผลการดำเนินงานและแนวทางการพัฒนาต่อคณะกรรมการบริหารฯ เพื่อเป็นข้อมูลในการพิจารณาปรับปรุงแผนการดำเนินโครงการในปีถัดไป</p>					
		<p>กิจกรรมที่ ๓</p> <p>สนับสนุนการนำผลงานวิจัยไปใช้ประโยชน์</p> <p>๑. วิเคราะห์ผลงานวิจัย ผลงานวิชาการที่พร้อมในการนำไปใช้ประโยชน์</p> <p>๒. ประชาสัมพันธ์ให้อาจารย์ที่พร้อมในการนำผลงานวิจัยไปใช้ประโยชน์สรุปผลการวิจัยสำหรับ</p>	อาจารย์ ๕ คน	-วิทยาลัยมีงานวิจัยที่มีคุณภาพ สามารถนำไปใช้ประโยชน์ได้	วันที่ ๑-๓๑ ธันวาคม ๒๕๖๕ วันที่ ๑-๓๑ มีนาคม ๒๕๖๖ วันที่ ๑-๓๐ มิถุนายน ๒๕๖๖ วันที่ ๑-๓๐ กันยายน ๒๕๖๖	กิจกรรมที่ ๓ สนับสนุนการนำผลงานวิจัยไปใช้ประโยชน์ - ไม่ใช้งบประมาณ	ดร.กรวิกาพรมจาง

วัตถุประสงค์	ตัวชี้วัดความสำเร็จของโครงการ	รายละเอียดโครงการ/กิจกรรม (วิธีดำเนินการ)	กลุ่มเป้าหมาย	ผลผลิต	ระยะเวลาดำเนินการ	งบประมาณ (บาท)	ผู้รับผิดชอบ
		<p>การนำไปใช้ประโยชน์</p> <p>๓. อาจารย์บันทึกข้อความขอส่งผลงานวิจัยเพื่อนำไปใช้ประโยชน์ถึงหน่วยงานเป้าหมายและงานวิจัยดำเนินการตามระบบและกลไกคุ้มครองสิทธิผลงานวิจัย</p> <p>๔. กรณีที่มีหนังสือจากหน่วยงานภายนอก ขอใช้ประโยชน์จากงานวิจัยของอาจารย์ งานวิจัยดำเนินการตามระบบและกลไกคุ้มครองสิทธิผลงานวิจัย</p> <p>๕. สรุปและประเมินโครงการในประเด็นการบรรลุวัตถุประสงค์และตัวชี้วัดที่กำหนด</p> <p>๖. นำเสนอผลการดำเนินงานและแนวทางการพัฒนาต่อคณะกรรมการบริหารฯ เพื่อเป็นข้อมูลในการพิจารณาปรับปรุงแผนการดำเนินโครงการในปีถัดไป</p>					
		<p>กิจกรรมที่ ๔ สนับสนุนการนำผลงานวิจัยในเวทีวิชาการต่างประเทศ</p>				<p>กิจกรรมที่ ๔ สนับสนุนการนำผลงานวิจัยในเวทีวิชาการต่างประเทศ</p> <p>- ค่าใช้จ่ายในการเดินทางไปราชการต่างประเทศเพื่อ</p>	

วัตถุประสงค์	ตัวชี้วัดความสำเร็จของโครงการ	รายละเอียดโครงการ/กิจกรรม (วิธีดำเนินการ)	กลุ่มเป้าหมาย	ผลผลิต	ระยะเวลาดำเนินการ	งบประมาณ (บาท)	ผู้รับผิดชอบ
						นำเสนอผลงานวิจัย เป็นเงิน ๗๐,๐๐๐ บาท รวมเงินกิจกรรมที่ ๔ เป็นเงิน ๗๐,๐๐๐ บาท	
สรุปงบประมาณโครงการที่ RP๐๒-๑๒						๘๒๐,๐๐๐	



ชื่อแผนงาน	แผนงานบริการวิชาการแก่สังคม
วัตถุประสงค์ของแผนงาน	<ol style="list-style-type: none"> 1. เป็นกรอบในการดำเนินงานการบริหารงานบริการวิชาการและศูนย์ความเป็นเลิศ 2. เป็นแนวทางในการกำกับติดตามการดำเนินงานของงานบริการวิชาการและศูนย์ความเป็นเลิศ 3. เป็นแนวทางในการกำกับติดตามการใช้งบประมาณและความสำเร็จของการดำเนินงาน
ตัวชี้วัดแผนงาน	<ol style="list-style-type: none"> 1. ร้อยละ ๘๐ ของโครงการที่กำหนดตามแผนฯ สามารถดำเนินการได้ 2. ร้อยละ ๘๐ ของโครงการที่ดำเนินการแล้วเสร็จสามารถเบิกจ่ายงบประมาณได้ไม่น้อยกว่าร้อยละ ๘๐ 3. ตัวชี้วัดความสำเร็จระดับโครงการที่ขับเคลื่อนยุทธศาสตร์ บรรลุไม่น้อยกว่าร้อยละ ๘๐ 4. ตัวชี้วัดความสำเร็จระดับโครงการของแผนปฏิบัติการประจำปี บรรลุไม่น้อยกว่าร้อยละ ๘๐
ความสอดคล้อง	
ประเด็นยุทธศาสตร์ที่ ๓ การบริการวิชาการแก่สังคมเพื่อตอบสนอง ความต้องการของระบบสุขภาพโดยการมีส่วนร่วมของชุมชน	
เป้าประสงค์ที่ ๓.๑ ให้บริการวิชาการที่ตอบสนองความต้องการของสังคมและเขตบริการสุขภาพที่ ๒	
<p>กลยุทธ์ที่ ๐๓-๑ พัฒนาศูนย์บริการวิชาการที่ตอบสนองความต้องการของระบบสุขภาพของประเทศ</p> <p>ตัวชี้วัดที่ ๐๓-๑๙ วิทยาลัยมีระดับความสำเร็จในการเสริมสร้างความเข้มแข็งของศูนย์บริการวิชาการ ระดับ ๕ (ตัวชี้วัดที่ ๒๑ ของคณะ)</p> <p>ตัวชี้วัดที่ ๐๓-๒๐ ร้อยละของบุคลากรที่ได้รับเชิญเป็นวิทยากร กรรมการ ผู้ทรงคุณวุฒิ ที่ปรึกษาเพิ่มขึ้นจากปีที่ผ่านมาทั้งระดับชาติและนานาชาติ (ตัวชี้วัดที่ ๑.๒.๑ ประเด็นยุทธศาสตร์ที่ ๓ ของ สปช.)</p> <p>ตัวชี้วัดที่ ๐๓-๒๑ ร้อยละของอัตราเพิ่มของการพัฒนาหลักสูตรใหม่ที่น่าสนใจเมื่อเทียบกับปีที่ผ่านมา (ตัวชี้วัดที่ ๒๒ ของคณะ)</p> <p>ตัวชี้วัดที่ ๐๓-๒๒ ร้อยละของหลักสูตรฝึกอบรมที่มีค่า NPS ระดับดีมากขึ้นไป (ตัวชี้วัดที่ ๑.๓.๓ ประเด็นยุทธศาสตร์ที่ ๓ ของ สปช.)</p> <p>ตัวชี้วัดที่ ๐๓-๒๓ ร้อยละของอัตราเพิ่มของเงินรายได้จากการบริการวิชาการเทียบกับปีที่ผ่านมา (ตัวชี้วัดที่ ๒.๑.๑ ประเด็นยุทธศาสตร์ที่ ๓ ของ สปช.)</p>	
เป้าประสงค์ที่ ๓.๒ พัฒนาศูนย์ความเป็นเลิศทางวิชาการด้านการจัดการโรคเรื้อรัง	
<p>กลยุทธ์ที่ ๐๓-๒ พัฒนาชุมชนเข้มแข็งด้านการจัดการโรคเรื้อรังที่ยั่งยืน</p> <p>ตัวชี้วัดที่ ๐๓-๒๔ ร้อยละของประชาชนที่อยู่ในชุมชนที่ได้รับการพัฒนาสมรรถนะด้านสุขภาพด้วย สปช. โมเดล (ตัวชี้วัดที่ ๑.๓.๒ ประเด็นยุทธศาสตร์ที่ ๓ ของ สปช.)</p>	
ผู้กำกับดูแลตัวชี้วัด	รองผู้อำนวยการฝ่ายวิจัยและบริการวิชาการ

ลำดับที่ ๒๐	โครงการพัฒนาศูนย์ความเป็นเลิศด้านบริการวิชาการ (โครงการพัฒนา/จัดตั้งศูนย์ฝึกอบรมด้านวิชาการหรือวิชาชีพที่มีความเป็นเลิศในระดับภูมิภาคที่ ตอบสนองความต้องการของระบบสุขภาพของประเทศและอาเซียน)	รหัสโครงการวิทยาลัยฯ SP๐๓-๐๖ รหัสโครงการคณะ FON-Ser-S๒๑
ส่วนราชการ คณะพยาบาลศาสตร์		หน่วยงาน วิทยาลัยพยาบาลบรมราชชนนี พุทธชินราช ฝ้ายวิจิตร บริการวิชาการ
แผนงานตามพันธกิจ (เลือกได้เพียง ๑ ข้อเท่านั้น) <input type="checkbox"/> ด้านการผลิตและพัฒนาบุคลากร <input type="checkbox"/> ด้านการวิจัยและนวัตกรรม <input checked="" type="checkbox"/> ด้านการบริการวิชาการแก่สังคม <input type="checkbox"/> ด้านการส่งเสริมและทะนุบำรุงศิลปวัฒนธรรม <input type="checkbox"/> ด้านบริหารจัดการองค์กรสมรรถนะสูง		ลักษณะ/ประเภทโครงการ <input type="checkbox"/> โครงการเชิงกลยุทธ์ สบข. ตามกลยุทธ์ที่ ของแผนยุทธศาสตร์สบข./แผนกลยุทธ์ด้านการเงิน/บุคคล/สารสนเทศ <input type="checkbox"/> โครงการตามยุทธศาสตร์คณะ ตามประเด็นยุทธศาสตร์ที่.....กลยุทธ์ที่..... <input checked="" type="checkbox"/> โครงการตามยุทธศาสตร์วิทยาลัยฯ พันธกิจที่ ๓ ให้บริการทางวิชาการแก่สังคมโดยเน้นความ ร่วมมือกับชุมชน เพื่อสร้างเสริมสุขภาวะชุมชน <input type="checkbox"/> โครงการตามนโยบาย เรื่อง.....

วัตถุประสงค์	ตัวชี้วัดความสำเร็จของโครงการ	รายละเอียดโครงการ/กิจกรรม (วิธีดำเนินการ)	กลุ่มเป้าหมาย	ผลผลิต	ระยะเวลาดำเนินการ	งบประมาณ (บาท)	ผู้รับผิดชอบ
๑. เพื่อพัฒนาหลักสูตรฝึกอบรมที่ได้มาตรฐานและตอบสนองความต้องการของระบบสุขภาพในระดับประเทศ ๒. เพื่อให้บริการวิชาการที่ตอบสนองความต้องการของสังคมและเขตบริการสุขภาพ	๑. มีหลักสูตรที่นำไปใช้อย่างน้อย ๑ หลักสูตร ๒. หลักสูตรฝึกอบรมที่มีความพึงพอใจและความซื่อสัตย์ของผู้เข้าอบรม (NPS: Net Promoter Score) ระดับดีมากขึ้นไป ร้อยละ ๑๐๐ ๓. อัตราเพิ่มของเงินรายได้จากการบริการวิชาการเมื่อเทียบกับปีที่ผ่านมา	กิจกรรมการพัฒนาหลักสูตรอบรม ระยะสั้น: โครงการการประชุมเชิงปฏิบัติการการพัฒนาหลักสูตรการฟื้นฟูวิชาการการรักษาโรคเบื้องต้น ประจำปี ๒๕๖๖ ๑. รวบรวมข้อมูลประเมินหลักสูตรที่ผ่านมา ๒. ประชุมกลุ่มเพื่อปรับปรุง/พัฒนาหลักสูตร ๓. จัดทำหลักสูตรเสนอต่อสภาการพยาบาล เพื่อขออนุมัติหน่วยคะแนน CNEU ๔. ได้รับอนุมัติจากสภาการพยาบาล	อาจารย์และวิทยากร ภายนอก ๑๐ คน	ประชาชนได้รับบริการด้านสุขภาพที่มีประสิทธิภาพมากขึ้น	๑๑ ตุลาคม ๒๕๖๕ - ๓๑ กรกฎาคม ๒๕๖๖	(เงินรายได้) - ค่าอาหารกลางวันสำหรับอาจารย์และวิทยากร จำนวน ๑๐ คน x ๘๐ บาท x ๑ มื้อ เป็นเงิน ๘๐๐ บาท - ค่าอาหารว่างและเครื่องดื่มสำหรับอาจารย์และวิทยากร จำนวน ๑๐ คน x ๒๕ บาท x ๑ มื้อ เป็นเงิน ๒๕๐ บาท - ค่าธรรมเนียมขอรับรองหลักสูตรจากสภาการพยาบาล จำนวน ๒,๐๐๐ บาท	อ.เพ็ญภา คำมื่นเศก

วัตถุประสงค์	ตัวชี้วัดความสำเร็จของโครงการ	รายละเอียดโครงการ/กิจกรรม (วิธีดำเนินการ)	กลุ่มเป้าหมาย	ผลผลิต	ระยะเวลาดำเนินการ	งบประมาณ (บาท)	ผู้รับผิดชอบ
ที่ ๒ ๓. เพื่อให้ผู้เข้าอบรมมีความรู้ความสามารถด้านการรักษาโรคเบื้องต้น ๔. เพื่อส่งเสริมการเป็นวิทยากรมืออาชีพของอาจารย์ ๕. เพื่อสร้างรายได้โดยการบริการวิชาการแก่สังคมเพื่อความมั่นคงของวิทยาลัยฯ ๖. เพื่อส่งเสริมให้อาจารย์นำความรู้จากการบริการวิชาการไปใช้ประโยชน์ในการพัฒนานักศึกษา	ผ่านมา อย่างน้อยร้อยละ ๕ ๔. มีรายวิชาที่นำความรู้จากการบริการวิชาการไปใช้ประโยชน์ในการพัฒนาการจัดการเรียนสอนอย่างน้อย ๑ รายวิชา	๕. ประชาสัมพันธ์หลักสูตรและเตรียมความพร้อมเปิดหลักสูตร				ค่าธรรมเนียมการรับรองสถาบันหลัก ๕,๐๐๐ บาท - ค่าตอบแทนวิทยากรหน่วยงานรัฐบาล จำนวน ๒ คน x จำนวน ๓ ชั่วโมง ๆ ละ ๖๐๐ บาท เป็นเงิน ๓,๖๐๐ บาท รวมเป็นเงิน ๑๑,๖๕๐ บาท <u>(ดำเนินการเสร็จสิ้นใช้งบประมาณ ๒,๐๐๐ บาท คืนเงิน ๙,๖๕๐ บาท)</u>	
สรุปงบประมาณโครงการ SP๐๓-๐๖						๒,๐๐๐	

ลำดับที่ ๒๑	โครงการพัฒนาศักยภาพของวิทยาลัยในการบริการวิชาการสู่การเสริมสร้างความเข้มแข็งของชุมชน (One College One Community) ตำบลสมอแข จังหวัดพิษณุโลก	รหัสโครงการวิทยาลัยฯ SP๐๓-๐๗ รหัสโครงการคณะ FON-Ser-S๑๙
ส่วนราชการ คณะพยาบาลศาสตร์		หน่วยงาน วิทยาลัยพยาบาลบรมราชชนนี พุทธชินราช ฝายวิจัย บริการวิชาการ
แผนงานตามพันธกิจ (เลือกได้เพียง ๑ ข้อเท่านั้น) <input type="checkbox"/> ด้านการผลิตและพัฒนาบุคลากร <input type="checkbox"/> ด้านการวิจัยและนวัตกรรม <input checked="" type="checkbox"/> ด้านการบริการวิชาการแก่สังคม <input type="checkbox"/> ด้านการส่งเสริมและทะนุบำรุงศิลปวัฒนธรรม <input type="checkbox"/> ด้านบริหารจัดการองค์กรสมรรถนะสูง		ลักษณะ/ประเภทโครงการ <input type="checkbox"/> โครงการเชิงกลยุทธ์ สบข. ตามกลยุทธ์ที่ ของแผนยุทธศาสตร์สบข./แผนกลยุทธ์ด้านการเงิน/บุคคล/สารสนเทศ <input type="checkbox"/> โครงการตามยุทธศาสตร์คณะ ตามประเด็นยุทธศาสตร์ที่.....กลยุทธ์ที่..... <input checked="" type="checkbox"/> โครงการตามยุทธศาสตร์วิทยาลัยฯ พันธกิจที่ ๓ ให้บริการทางวิชาการแก่สังคมโดยเน้นความร่วมมือกับชุมชน เพื่อสร้างเสริมสุขภาวะชุมชน <input type="checkbox"/> โครงการตามนโยบาย เรื่อง.....

วัตถุประสงค์	ตัวชี้วัดความสำเร็จของโครงการ	รายละเอียดโครงการ/กิจกรรม (วิธีดำเนินการ)	กลุ่มเป้าหมาย	ผลผลิต	ระยะเวลาดำเนินการ	งบประมาณ (บาท)	ผู้รับผิดชอบ
๑. เพื่อพัฒนาศูนย์ความเป็นเลิศทางวิชาการด้านการจัดการโรคเรื้อรัง ๒. เพื่อเสริมสร้างความเข้มแข็งของชุมชน (One College One Community) โดยใช้แนวคิด สบข.โมเดล จำนวน ๘ หมู่บ้าน ๓. เพื่อพัฒนาศักยภาพในการบริการวิชาการใน	๑. มีชุมชนเป้าหมายในการบริการวิชาการสู่การเสริมสร้างความเข้มแข็งของชุมชน (One College One Community) โดยใช้แนวคิด สบข.โมเดล จำนวน ๘ หมู่บ้าน ๒. ร้อยละของการคัดกรองประชาชนตามเกณฑ์สบข.โมเดล ร้อยละ ๙๕ ขึ้นไป	๑. ประสานงานการดำเนินโครงการร่วมกับเจ้าหน้าที่สาธารณสุขและแกนนำชุมชนตำบลสมอแข ๒. ดำเนินการร่วมกับผู้นำชุมชน อสม.ในการคัดกรองโรคเรื้อรังประชาชนตามแนวคิดสบข.โมเดล สำหรับประชาชนใน ๘ หมู่บ้าน ๓. จัดการทำประชาคมในหมู่บ้าน คั้นข้อมูลผลการคัดกรองโรคเรื้อรังของประชาชน เพื่อร่วมกับประชาชนในการวางแผนการจัดกิจกรรมเพื่อการแก้ปัญหาสุขภาพกลุ่มเสี่ยง และกลุ่มป่วย	- อาจารย์ จำนวน ๑๐ คน - การคัดกรองสุขภาพ: ประชาชนอายุ ๑๕ ปีขึ้นไปในตำบลสมอแขจำนวน ๔ หมู่บ้าน - การจัดกิจกรรมสร้างเสริมสุขภาพประกอบด้วย กลุ่มเสี่ยง และกลุ่มป่วยโรคเรื้อรัง จาก ๘ หมู่บ้าน	๑. ตำบลสมอแข เป็นชุมชนเข้มแข็งด้านการจัดการโรคเรื้อรัง ๒. วิทยาลัยฯ เป็นศูนย์รวบรวมความรู้เกี่ยวกับการจัดการโรคเรื้อรังที่นำไปใช้ประโยชน์ในการดูแลสุขภาพผู้รับบริการ	เดือนธันวาคม ๒๕๖๕- พฤษภาคม ๒๕๖๖	ใช้งบประมาณดำเนินการจากกองทุนสุขภาพประจำตำบลสมอแข	อ.สุรรัตน์ ฤทธิชัย

วัตถุประสงค์	ตัวชี้วัดความสำเร็จของโครงการ	รายละเอียดโครงการ/กิจกรรม (วิธีดำเนินการ)	กลุ่มเป้าหมาย	ผลผลิต	ระยะเวลาดำเนินการ	งบประมาณ (บาท)	ผู้รับผิดชอบ
การเสริมสร้างความเข้มแข็งของชุมชน ๔. เพื่อนำองค์ความรู้จากการบริการวิชาการในโครงการ มาพัฒนาผลลัพธ์การเรียนรู้แก่นักศึกษา	<p>๓. จำนวน Incidence rate รายใหม่ของประชาชนเป้าหมาย ไม่เกินร้อยละ ๕</p> <p>๔. จำนวนประชาชนรายเก่าดีขึ้นไม่น้อยกว่าร้อยละ ๑๐</p> <p>๕. จำนวนผลงานวิจัยจากการดำเนินงานสบข. โมเดล อย่างน้อย ๑ เรื่อง</p> <p>๖. มีการผลิตคู่มือ/นวัตกรรม สำหรับประชาชนจากสบข. โมเดล ๑ ชิ้นงาน</p> <p>๗. จำนวนหมู่บ้าน/ชุมชน ที่นำสบข. โมเดล ไปใช้ประโยชน์ในการสร้างสุขภาพประชาชน ภายหลัง ๑ ปี อย่างน้อย ๑ ชุมชน</p> <p>๘. อาจารย์อย่างน้อย ร้อยละ ๕ เข้าร่วมในการให้บริการวิชาการ</p>	<p>๔. ประชาสัมพันธ์โครงการให้กับประชาชนกลุ่มเสี่ยง กลุ่มป่วยเข้าร่วมโครงการ พร้อมทั้ง กระตุ้นให้อาจารย์มีส่วนร่วมในการจัดกิจกรรม</p> <p>๕. ร่วมกับผู้นำชุมชนจัดกิจกรรมให้ความรู้ มุ่งเน้นการสร้างเสริมสุขภาพป้องกันโรคการปรับเปลี่ยนพฤติกรรมในกลุ่มเสี่ยง และเฝ้าระวังภาวะแทรกซ้อนในกลุ่มป่วย</p> <p>๖. กระตุ้นส่งเสริมความต่อเนื่องในการจัดกิจกรรมการปรับเปลี่ยนพฤติกรรมสุขภาพในกลุ่มเสี่ยงและกลุ่มป่วย</p> <p>๗. การติดตามและประเมินความสำเร็จของการดำเนินกิจกรรมสร้างเสริมสุขภาพโดยติดตามผลลัพธ์ด้านสุขภาพของประชาชนกลุ่มเสี่ยงและกลุ่มป่วยโรคเรื้อรัง</p> <p>๘. การถอดบทเรียนคุณค่าที่ได้จากการดำเนินโครงการร่วมกับผู้นำชุมชน อสม. เพื่อนำไปปรับปรุงการดำเนินการ</p>		<p>๓. นักศึกษา</p> <p>รายวิชาการ</p> <p>พยาบาลอนามัย</p> <p>ชุมชนได้รับการพัฒนาด้าน</p> <p>ผลลัพธ์การ</p> <p>เรียนรู้จาก</p> <p>โครงการ(One College One Community)</p>			

วัตถุประสงค์	ตัวชี้วัดความสำเร็จของโครงการ	รายละเอียดโครงการ/กิจกรรม (วิธีดำเนินการ)	กลุ่มเป้าหมาย	ผลผลิต	ระยะเวลาดำเนินการ	งบประมาณ (บาท)	ผู้รับผิดชอบ
	ตามความต้องการของชุมชน	๙. สรุปลงและประเมินโครงการในประเด็นการบรรลุวัตถุประสงค์และตัวชี้วัดที่กำหนด ๙. นำเสนอผลการดำเนินงานและแนวทางการพัฒนาต่อคณะกรรมการบริหารฯ เพื่อเป็นข้อมูลในการพิจารณาปรับปรุงแผนการดำเนินโครงการในปีถัดไป					
สรุปงบประมาณโครงการ SP๐๓-๐๗						๐	

ลำดับที่ ๒๒	โครงการพัฒนาบุคลากรสาธารณสุขตามความต้องการของระบบสุขภาพและบริบทพื้นที่ (หลักสูตรผู้บริหารสาธารณสุขระดับต้น ปีงบประมาณ ๒๕๖๖) (โครงการพัฒนาหลักสูตร ที่ตอบสนองระบบสุขภาพ หรือคลังหลักสูตร	รหัสโครงการวิทยาลัยฯ RP๐๓-๑๓ รหัสโครงการคณะ FON-Ser-5๒๐
ส่วนราชการ คณะพยาบาลศาสตร์		หน่วยงาน วิทยาลัยพยาบาลบรมราชชนนี พุทธชินราช ฝ่ายวิจัย บริการวิชาการ
แผนงานตามพันธกิจ (เลือกได้เพียง ๑ ข้อเท่านั้น) <input type="checkbox"/> ด้านการผลิตและพัฒนาบุคลากร <input type="checkbox"/> ด้านการวิจัยและนวัตกรรม <input checked="" type="checkbox"/> ด้านการบริการวิชาการแก่สังคม <input type="checkbox"/> ด้านการส่งเสริมและทะนุบำรุงศิลปวัฒนธรรม <input type="checkbox"/> ด้านบริหารจัดการองค์กรสมรรถนะสูง		ลักษณะ/ประเภทโครงการ <input type="checkbox"/> โครงการเชิงกลยุทธ์ สบข. ตามกลยุทธ์ที่ ของแผนยุทธศาสตร์สบข./แผนกลยุทธ์ด้านการเงิน/บุคคล/สารสนเทศ <input type="checkbox"/> โครงการตามยุทธศาสตร์คณะ ตามประเด็นยุทธศาสตร์ที่.....กลยุทธ์ที่..... <input checked="" type="checkbox"/> โครงการงานประจำวิทยาลัยฯ พันธกิจที่ ๓ ให้บริการทางวิชาการแก่สังคมโดยเน้นความร่วมมือกับชุมชน เพื่อสร้างเสริมสุขภาวะชุมชน <input type="checkbox"/> โครงการตามนโยบาย เรื่อง.....

วัตถุประสงค์	ตัวชี้วัดความสำเร็จของโครงการ	รายละเอียดโครงการ/กิจกรรม (วิธีดำเนินการ)	กลุ่มเป้าหมาย	ผลผลิต	ระยะเวลาดำเนินการ	งบประมาณ (บาท)	ผู้รับผิดชอบ
๑. เพื่อบริการวิชาการตามความต้องการของหน่วยงานด้านสุขภาพและสังคม ๒. เพื่อให้ผู้เข้าอบรมมีความรู้ความสามารถในการบริหาร ๓. สร้างความตระหนักถึงบทบาทหน้าที่ในการพัฒนาตนเอง งาน	๑. เป็นโครงการบริการวิชาการที่ตอบสนองความต้องการของหน่วยงานด้านสุขภาพ ๒. บุคลากรสาธารณสุขมีความรู้ตามเกณฑ์อย่างน้อยร้อยละ ๘๐ ๓. ความพึงพอใจและความซื่อสัตย์ของผู้เข้ารับการอบรม (NPS: Net Promoter	๑. วางแผนดำเนินการจัดอบรม ๒. เตรียมการจัดอบรม ๓. ดำเนินการจัดอบรม ๔. สรุปและประเมินโครงการในประเด็นการบรรลุวัตถุประสงค์และตัวชี้วัดที่กำหนด ๕. นำเสนอผลการดำเนินงานและแนวทางการพัฒนาต่อคณะกรรมการบริหารฯ เพื่อเป็นข้อมูลในการพิจารณาปรับปรุงแผนการดำเนินโครงการในปีถัดไป	ผู้บริหารสาธารณสุข จำนวน ๕๕ คน	๑. ระบบบริการสาธารณสุขมีบุคลากรระดับผู้บริหารเพิ่มขึ้น ๒. ประชาชนได้รับบริการด้านสุขภาพ ที่มีประสิทธิภาพมากขึ้น	ช่วงเตรียมการ วันที่ ๒๔ -๒๘ เมษายน ๒๕๖๖ ช่วงดำเนินการ วันที่ ๒๒ พฤษภาคม - ๙ มิถุนายน ๒๕๖๖	(เงินรายได้) รายรับตามแผนฯ -ค่าสนับสนุนการอบรมจากวิทยาลัยนักบริหารสาธารณสุข ๒๐,๐๐๐ บาท x ๖๐ คน รวมเป็นเงิน ๑,๒๐๐,๐๐๐ บาท จัดสรรเบิกจ่ายในโครงการเดิม ๖๒๗,๐๐๐ บาท ขอปรับเพิ่มงบประมาณ ๒๗,๓๕๐บาท	อ.ดร.จิตตระการ ศุภรัตน์

วัตถุประสงค์	ตัวชี้วัดความสำเร็จของโครงการ	รายละเอียดโครงการ/กิจกรรม (วิธีดำเนินการ)	กลุ่มเป้าหมาย	ผลผลิต	ระยะเวลาดำเนินการ	งบประมาณ (บาท)	ผู้รับผิดชอบ
และการทำงานร่วมกับผู้อื่น	Score) อยู่ในกลุ่ม ๓ Promoter มากกว่าร้อยละ ๖๐					รวมงบประมาณจัดสรรใหม่ ๖๕๔,๓๕๐ บาท	
สรุปงบประมาณโครงการ RP๐๓-๑๓						๖๕๔,๓๕๐	

ลำดับที่ ๒๓	โครงการพัฒนาบุคลากรสาธารณสุขตามความต้องการของระบบสุขภาพและบริบทพื้นที่ (หลักสูตรฝึกอบรมการพยาบาลเฉพาะทางสาขาการพยาบาลเวชปฏิบัติทั่วไป (การรักษารอคเบื้องต้น) รุ่นที่ ๒๐) (โครงการพัฒนาหลักสูตร ที่ตอบสนองระบบสุขภาพ หรือคลังหลักสูตร)	รหัสโครงการวิทยาลัยฯ RPO๓-๑๔ รหัสโครงการคณะ FON-Ser-S๒๐
ส่วนราชการ คณะพยาบาลศาสตร์		หน่วยงาน วิทยาลัยพยาบาลบรมราชชนนี พุทธชินราช ฝ่ายวิจัย บริการวิชาการ
แผนงานตามพันธกิจ (เลือกได้เพียง ๑ ข้อเท่านั้น) <input type="checkbox"/> ด้านการผลิตและพัฒนาบุคลากร <input type="checkbox"/> ด้านการวิจัยและนวัตกรรม <input checked="" type="checkbox"/> ด้านการบริการวิชาการแก่สังคม <input type="checkbox"/> ด้านการส่งเสริมและทะนุบำรุงศิลปวัฒนธรรม <input type="checkbox"/> ด้านบริหารจัดการองค์กรสมรรถนะสูง		ลักษณะ/ประเภทโครงการ <input type="checkbox"/> โครงการเชิงกลยุทธ์ สบข. ตามกลยุทธ์ที่ ของแผนยุทธศาสตร์สบข./แผนกลยุทธ์ด้านการเงิน/บุคคล/สารสนเทศ <input type="checkbox"/> โครงการตามยุทธศาสตร์คณะ ตามประเด็นยุทธศาสตร์ที่.....กลยุทธ์ที่..... <input checked="" type="checkbox"/> โครงการงานประจำวิทยาลัยฯ ตามพันธกิจที่ ๓ ให้บริการทางวิชาการแก่สังคมโดยเน้นความร่วมมือกับชุมชน เพื่อสร้างเสริมสุขภาวะชุมชน <input type="checkbox"/> โครงการตามนโยบาย เรื่อง.....

วัตถุประสงค์	ตัวชี้วัดความสำเร็จของโครงการ	รายละเอียดโครงการ/กิจกรรม (วิธีดำเนินการ)	กลุ่มเป้าหมาย	ผลผลิต	ระยะเวลาดำเนินการ	งบประมาณ (บาท)	ผู้รับผิดชอบ
๑. เพื่อให้บริการวิชาการที่ตอบสนองความต้องการของสังคมและเขตบริการสุขภาพที่ ๒ ๒. เพื่อให้ผู้เข้าอบรมมีความรู้ความสามารถด้านการรักษาโรคเบื้องต้น	๑. มีบุคลากรทางสุขภาพจากหน่วยงานด้านสุขภาพจากเขตสุขภาพที่ ๒ และเขตสุขภาพอื่นๆจากทั่วประเทศ ตั้งแต่ ๒ เขตสุขภาพขึ้นไปเข้ารับการอบรม ๒. ผู้เข้าอบรมมีความรู้ตามเกณฑ์อย่างน้อยร้อยละ ๘๐ ขึ้นไป	กิจกรรมที่ ๑ กิจกรรมเตรียมความพร้อม ๑. วางแผนดำเนินการจัดอบรม ๒. เตรียมการจัดอบรม ๓. ประสานวิทยากรและจัดเตรียมเอกสารประกอบการสอน ๔. จัดกิจกรรมการปฐมนิเทศเตรียมความพร้อมในการเรียน	- พยาบาลวิชาชีพ จำนวน ๔๘ คน และอาจารย์ในวิทยาลัยฯ จำนวน ๒ คน - วิทยากรและคณะกรรมการ จำนวน ๑๐ คน	๑. ระบบบริการสุขภาพปฐมภูมิมีบุคลากรพยาบาลเวชปฏิบัติทั่วไปเพิ่มมากขึ้น ๒. ประชาชนได้รับบริการด้านสุขภาพที่มีประสิทธิภาพมากขึ้น	วันที่ ๖ มีนาคม ๒๕๖๖	(เงินรายได้) รายรับตามแผนฯ - ค่าลงทะเบียน ๕๕,๐๐๐ บาท x ๔๘ คน รวมเป็นเงิน ๒,๖๔๐,๐๐๐ บาท ได้รับจัดสรร ๖๐% เป็นเงิน ๑,๕๘๔,๐๐๐ บาท กิจกรรมที่ ๑ กิจกรรมเตรียมความพร้อม	อ.สุดาวรรณ สันหมอยา

วัตถุประสงค์	ตัวชี้วัดความสำเร็จของโครงการ	รายละเอียดโครงการ/กิจกรรม (วิธีดำเนินการ)	กลุ่มเป้าหมาย	ผลผลิต	ระยะเวลาดำเนินการ	งบประมาณ (บาท)	ผู้รับผิดชอบ
<p>๓. เพื่อส่งเสริมการเป็นวิทยากรมืออาชีพของอาจารย์</p> <p>๔. เพื่อสร้างรายได้ โดยการบริการวิชาการแก่สังคม เพื่อความมั่นคงของวิทยาลัยฯ</p>	<p>๓. ความพึงพอใจและความซื่อสัตย์ของผู้เข้ารับการอบรม (NPS: Net Promoter Score) อยู่ในกลุ่ม ๓ Promoter มากกว่าร้อยละ ๖๐</p> <p>๔. จำนวนบุคลากรของวิทยาลัยฯได้รับการเชิญเป็นวิทยากรจากหน่วยงานภายนอกอย่างน้อย ๒ คน</p> <p>๕. จำนวนเงินรายได้จากการบริการวิชาการหลังหักค่าใช้จ่าย เท่ากับ ๖๕๐,๐๐๐ บาทขึ้นไป</p>	<p>กิจกรรมที่ ๒ การจัดการอบรมภาคทฤษฎี</p> <p>๑. ดำเนินการจัดอบรมในภาคทฤษฎี จำนวน ๕ รายวิชา</p> <p>๒. ประเมินผลการจัดการอบรมภาคทฤษฎี</p>			<p>วันที่ ๗ มีนาคม – ๑๖ มิถุนายน ๒๕๖๖</p>	<p>- ค่ากระเป๋า จำนวน ๔๘ ใบ ๆ ละ ๒๐๐ บาท เป็นเงิน ๙,๖๐๐ บาท</p> <p>- ค่าตกแต่งสถานที่ เป็นเงิน ๓,๐๐๐ บาท</p> <p>- ค่าจ้างทำปกคู่มือ ๔๘*๑๔๐บาท เป็นเงิน ๖,๗๒๐ บาท</p> <p>- ค่าถ่ายเอกสารคู่มือพร้อมเข้าเล่ม สำหรับกรรมการและผู้อบรม จำนวน ๖๐ เล่ม ๆ ละ ๑๐๐ บาท เป็นเงิน ๖,๐๐๐ บาท</p> <p>- ค่าตอบแทนวิทยากรภาครัฐ เป็นเงิน ๕,๔๐๐ บาท</p> <p>รวมเงินกิจกรรมที่ ๑ เป็นเงิน ๓๐,๗๒๐ บาท</p> <p>กิจกรรมที่ ๒ การจัดการอบรมภาคทฤษฎี</p> <p>- ค่าตอบแทนวิทยากรภาครัฐ เป็นเงิน ๕๖๙,๔๐๐ บาท</p>	

วัตถุประสงค์	ตัวชี้วัดความสำเร็จของโครงการ	รายละเอียดโครงการ/กิจกรรม (วิธีดำเนินการ)	กลุ่มเป้าหมาย	ผลผลิต	ระยะเวลาดำเนินการ	งบประมาณ (บาท)	ผู้รับผิดชอบ
						<ul style="list-style-type: none"> - ค่าตอบแทนวิทยากร ภาคเอกชน เป็นเงิน ๔๓,๒๐๐ บาท - ค่าที่พักวิทยากร เป็นเงิน ๓,๖๐๐ บาท - ค่าพาหนะวิทยากร เป็นเงิน ๘,๐๐๐ บาท - ค่าอาหารกลางวันสำหรับ วิทยากร คณะกรรมการ และ ผู้เข้าอบรม จำนวน ๖๐ คนๆ ละ ๗๐ บาท x ๗๗ มื้อ เป็นเงิน ๓๒๓,๔๐๐ บาท - ค่าอาหารว่างและ เครื่องดื่มสำหรับวิทยากร คณะกรรมการ และ ผู้เข้าอบรม จำนวน ๖๐ คนๆ ละ ๓๕ บาท x ๒ มื้อ x ๗๗ วัน เป็นเงิน ๓๒๓,๔๐๐ บาท - ค่าถ่ายเอกสารพร้อมเข้าเล่ม จำนวน ๕ รายวิชา ๆ ละ ๒๐๐ บาท จำนวน ๔๘ ชุดเป็นเงิน ๔๘,๐๐๐ บาท รวมเงินกิจกรรมที่ ๒	

วัตถุประสงค์	ตัวชี้วัดความสำเร็จของโครงการ	รายละเอียดโครงการ/กิจกรรม (วิธีดำเนินการ)	กลุ่มเป้าหมาย	ผลผลิต	ระยะเวลาดำเนินการ	งบประมาณ (บาท)	ผู้รับผิดชอบ
		<p>กิจกรรมที่ ๓</p> <p>การอบรมภาคปฏิบัติ</p> <p>๑. ดำเนินการจัดอบรมในภาคปฏิบัติ จำนวน ๒ รายวิชา</p> <p>๒. สัมมนาการฝึกภาคปฏิบัติ</p> <p>๓. สอบภาคปฏิบัติ</p> <p>๔. ประเมินผลการจัดการอบรมภาคปฏิบัติ</p>				<p>เป็นเงิน ๑,๓๑๙,๐๐๐ บาท</p> <p>กิจกรรมที่ ๓</p> <p>การอบรมภาคปฏิบัติ</p> <ul style="list-style-type: none"> - ค่าตอบแทนภาครัฐ เป็นเงิน ๒๐๗,๖๐๐ บาท - ค่าตอบแทนภาคเอกชน เป็นเงิน ๘,๔๐๐ บาท - ค่าตอบแทนแหล่งฝึก เป็นเงิน ๕๖,๐๐๐ บาท - ค่าที่พักวิทยากร เป็นเงิน ๑,๐๐๐ บาท - ค่าพาหนะวิทยากร เป็นเงิน ๑,๐๐๐ บาท - ค่าน้ำมันเชื้อเพลิง เป็นเงิน ๒๐,๐๐๐ บาท - ค่าอาหารกลางวันสำหรับวิทยากร คณะกรรมการ และ ผู้เข้าอบรม จำนวน ๖๐ คนๆ ละ ๗๐ บาท x ๙ มื้อ เป็นเงิน ๓๗,๘๐๐ บาท - ค่าอาหารว่างและเครื่องดื่มสำหรับวิทยากร คณะกรรมการ และ ผู้เข้าอบรม จำนวน ๖๐ คนๆ ละ 	

วัตถุประสงค์	ตัวชี้วัดความสำเร็จของโครงการ	รายละเอียดโครงการ/กิจกรรม (วิธีดำเนินการ)	กลุ่มเป้าหมาย	ผลผลิต	ระยะเวลาดำเนินการ	งบประมาณ (บาท)	ผู้รับผิดชอบ	
		<p>กิจกรรมที่ ๔</p> <p>สำเร็จการศึกษาและประเมินผล</p> <p>๑. สรุปและประเมินโครงการในประเด็นการบรรลุวัตถุประสงค์และตัวชี้วัดที่กำหนด</p> <p>๒. นำเสนอผลการดำเนินงานและแนวทางการพัฒนาต่อคณะกรรมการบริหารฯ เพื่อเป็นข้อมูลในการพิจารณาปรับปรุงแผนการดำเนินโครงการในปีถัดไป</p>				<p>๓๕ บาท x ๑๘ มื้อ เป็นเงิน ๓๗,๘๐๐ บาท</p> <p>- ค่าถ่ายเอกสารพร้อมเข้าเล่ม จำนวน ๒ รายวิชา ๑ ละ ๘๐ บาท จำนวน ๔๘ ชุด เป็นเงิน ๓๙,๖๘๐ บาท</p> <p>รวมเงินกิจกรรมที่ ๓ เป็นเงิน ๓๗๗,๒๘๐ บาท</p> <p>กิจกรรมที่ ๔ สำเร็จ</p> <p>การศึกษาและประเมินผล</p> <p>- ค่าจ้างจัดทำใบรายงานผลการศึกษา เป็นเงิน ๓,๐๐๐ บาท</p> <p>- ค่าตกแต่งสถานที่พิธีปิดการอบรม ๓,๐๐๐ บาท</p> <p>- ค่าจ้างในการวิเคราะห์ประเมินผลโครงการ เป็นเงิน ๓,๐๐๐ บาท</p> <p>รวมเงินกิจกรรมที่ ๔ เป็นเงิน ๙,๐๐๐ บาท</p> <p>รวมเงินกิจกรรมที่ ๑ - ๔ เป็นเงิน ๑,๗๓๖,๐๐๐ บาท</p>		
สรุปงบประมาณโครงการ RP๐๓-๑๔						๑,๗๓๖,๐๐๐		

ลำดับที่ ๒๔	โครงการพัฒนาบุคลากรสาธารณสุขตามความต้องการของระบบสุขภาพและบริบทพื้นที่ (อบรมฟื้นฟูวิชาการประจำปี ๒๕๖๖: การรักษาโรคเบื้องต้น) (โครงการพัฒนาหลักสูตร ที่ตอบสนองระบบสุขภาพ หรือคลังหลักสูตร)	รหัสโครงการวิทยาลัยฯ RP๐๓-๑๕ รหัสโครงการคณะ FON-Ser-S๒๐
ส่วนราชการ คณะพยาบาลศาสตร์		หน่วยงาน วิทยาลัยพยาบาลบรมราชชนนี พุทธชินราช ฝายวิจัย บริการวิชาการ
แผนงานตามพันธกิจ (เลือกได้เพียง ๑ ข้อเท่านั้น) <input type="checkbox"/> ด้านการผลิตและพัฒนาบุคลากร <input type="checkbox"/> ด้านการวิจัยและนวัตกรรม <input checked="" type="checkbox"/> ด้านการบริการวิชาการแก่สังคม <input type="checkbox"/> ด้านการส่งเสริมและทะนุบำรุงศิลปวัฒนธรรม <input type="checkbox"/> ด้านบริหารจัดการองค์กรสมรรถนะสูง		ลักษณะ/ประเภทโครงการ <input type="checkbox"/> โครงการเชิงกลยุทธ์ สบช. ตามกลยุทธ์ที่ ของแผนยุทธศาสตร์สบช./แผนกลยุทธ์ด้านการเงิน/บุคคล/สารสนเทศ <input type="checkbox"/> โครงการตามยุทธศาสตร์คณะ ตามประเด็นยุทธศาสตร์ที่.....กลยุทธ์ที่..... <input checked="" type="checkbox"/> โครงการงานประจำวิทยาลัยฯ ตามพันธกิจที่ ๓ ให้บริการทางวิชาการแก่สังคมโดยเน้นความร่วมมือกับชุมชน เพื่อสร้างเสริมสุขภาพะชุมชน <input type="checkbox"/> โครงการตามนโยบาย เรื่อง.....

วัตถุประสงค์	ตัวชี้วัดความสำเร็จของโครงการ	รายละเอียดโครงการ/กิจกรรม (วิธีดำเนินการ)	กลุ่มเป้าหมาย	ผลผลิต	ระยะเวลาดำเนินการ	งบประมาณ (บาท)	ผู้รับผิดชอบ
๑. เพื่อให้บริการวิชาการที่ตอบสนองความต้องการของสังคมและเขตบริการสุขภาพที่ ๒ ๒. เพื่อให้ผู้เข้าอบรมมีความรู้ความสามารถ ด้านการรักษาโรคเบื้องต้น	๑. ผู้เข้าอบรมมีความรู้ตามเกณฑ์อย่างน้อยร้อยละ ๘๐ ขึ้นไป ๒. ความพึงพอใจและความซื่อสัตย์ของผู้เข้ารับการอบรม (NPS: Net Promoter Score) อยู่ในระดับดีมากขึ้นไป ร้อยละ ๑๐๐ ๓. จำนวนบุคลากรของวิทยาลัยฯได้รับการเชิญเป็นวิทยากร	๑. วางแผนดำเนินการจัดอบรม ๒. เตรียมการจัดอบรม ๓. ดำเนินการจัดอบรม ๔. สรุปและประเมินโครงการในประเด็นการบรรลุวัตถุประสงค์ และตัวชี้วัดที่กำหนด ๕. นำเสนอผลการดำเนินงานและแนวทางการพัฒนาต่อคณะกรรมการบริหารฯ เพื่อเป็นข้อมูลในการพิจารณาปรับปรุงแผนการดำเนินโครงการในปีถัดไป	- พยาบาลวิชาชีพ จำนวน ๒๑๗ คน - อาจารย์ในวิทยาลัยฯ จำนวน ๓๐ คน	ประชาชน ได้รับการ ด้านสุขภาพในระดับปฐมภูมิ ที่มี ประสิทธิภาพมากขึ้น	วันที่ ๑๙ – ๒๓ ธันวาคม ๒๕๖๕ (๕ วัน)	(เงินรายได้) รายรับตามแผนฯ - ค่าลงทะเบียน อบรมออนไลน์ จำนวน ๒๑๗ คน x ๒,๕๐๐ บาท เป็นเงิน ๕๔๒,๕๐๐ บาท ได้รับจัดสรร ๖๐% เป็นเงิน ๓๒๕,๕๐๐ บาท	อ.เพ็ญภา คำมินเศก

วัตถุประสงค์	ตัวชี้วัดความสำเร็จของโครงการ	รายละเอียดโครงการ/กิจกรรม (วิธีดำเนินการ)	กลุ่มเป้าหมาย	ผลผลิต	ระยะเวลาดำเนินการ	งบประมาณ (บาท)	ผู้รับผิดชอบ
๓. เพื่อส่งเสริมการเป็นวิทยากรมืออาชีพของอาจารย์ ๔. เพื่อสร้างรายได้ โดยการบริการวิชาการแก่สังคมเพื่อความมั่นคงของวิทยาลัยฯ ๕. เพื่อส่งเสริมให้อาจารย์นำความรู้จากการบริการวิชาการไปใช้ประโยชน์ในการพัฒนานักศึกษา	จากหน่วยงานภายนอกอย่างน้อย ๒ คน ๔. อัตราของเงินรายได้จากการบริการเพิ่มขึ้น เมื่อเทียบกับปีที่ผ่านมา อย่างน้อยร้อยละ ๕ ๕. มีรายวิชาที่นำความรู้จากการให้บริการวิชาการไปใช้ประโยชน์ในการพัฒนาการจัดการเรียนการสอนอย่างน้อย ๑ รายวิชา					- ค่าตอบแทนวิทยากร หน่วยงานภาครัฐ (๒๗ ชั่วโมง x ๖๐๐ บาท) เป็นเงิน ๑๖,๒๐๐ บาท - ค่าตอบแทนวิทยากร หน่วยงานภาครัฐ (เสนาวิชากร) (๘ ชั่วโมง x ๖๐๐ บาท x ๒ คน) เป็นเงิน ๙,๖๐๐ บาท - ค่าพาหนะวิทยากร ๕,๐๐๐ บาท - ค่าที่พักวิทยากร (๑ห้อง x ๑,๑๐๐ บาท x ๒ คืน) เป็นเงิน ๒,๒๐๐ บาท - ค่าอาหารว่างและเครื่องดื่มสำหรับวิทยากร อาจารย์ที่เข้าอบรมและคณะทำงาน ๓๕ บาท x ๔๐ คน x ๑๐ มื้อ เป็นเงิน ๑๔,๐๐๐ บาท - ค่าอาหารกลางวัน วิทยากร อาจารย์ที่เข้าอบรมและคณะทำงาน จำนวน ๙๐ บาท x ๔๐	

วัตถุประสงค์	ตัวชี้วัดความสำเร็จของโครงการ	รายละเอียดโครงการ/กิจกรรม (วิธีดำเนินการ)	กลุ่มเป้าหมาย	ผลผลิต	ระยะเวลาดำเนินการ	งบประมาณ (บาท)	ผู้รับผิดชอบ
						คน x ๕ มี๊ เป็นเงิน ๑๘,๐๐๐ บาท - ถ่ายเอกสารและเข้าเล่ม จำนวน ๒๐๐ บาท x ๓๐ เล่ม เป็นเงิน ๖,๐๐๐ บาท - ค่าวัสดุและอุปกรณ์ เป็นเงิน ๒๒,๗๘๐ บาท - ค่าจ้างทำปกคู่มือบัตร จำนวน ๑๐๐ บาท x ๒๓๐ คน เป็นเงิน ๒๓,๐๐๐ บาท เป็นเงิน ๑๑๖,๗๘๐ บาท <u>ดำเนินการเสร็จสิ้นแล้ว</u> <u>ใช้เงิน ๘๗,๕๗๔ บาท</u> <u>คืนงบประมาณ</u> <u>๒๙,๒๐๖ บาท</u>	
สรุปงบประมาณโครงการ RP๐๓-๑๕						๘๗,๕๗๔	

ลำดับที่ ๒๕	โครงการสัตว์ปลอดโรค คนปลอดภัย จากโรคพิษสุนัขบ้าตามพระปณิธานศาสตราจารย์ ดร.สมเด็จเจ้าฟ้า กรมพระศรีสวางควัฒนวรขัตติยราชนารี วิทยาลัยพยาบาลบรมราชชนนี พุทธชินราช	รหัสโครงการวิทยาลัยฯ RP๐๓-๑๖ รหัสโครงการคณะ FON-Ser-R๑๕
ส่วนราชการ คณะพยาบาลศาสตร์		หน่วยงาน วิทยาลัยพยาบาลบรมราชชนนี พุทธชินราช ฝ่ายวิจัย บริการวิชาการ
แผนงานตามพันธกิจ (เลือกได้เพียง ๑ ข้อเท่านั้น) <input type="checkbox"/> ด้านการผลิตและพัฒนาบุคลากร <input type="checkbox"/> ด้านการวิจัยและนวัตกรรม <input checked="" type="checkbox"/> ด้านการบริการวิชาการแก่สังคม <input type="checkbox"/> ด้านการส่งเสริมและทะนุบำรุงศิลปวัฒนธรรม <input type="checkbox"/> ด้านบริหารจัดการองค์กรสมรรถนะสูง		ลักษณะ/ประเภทโครงการ <input type="checkbox"/> โครงการเชิงกลยุทธ์ สบช. ตามกลยุทธ์ที่ ของแผนยุทธศาสตร์สบช./แผนกลยุทธ์ด้านการเงิน/บุคคล/สารสนเทศ <input type="checkbox"/> โครงการตามยุทธศาสตร์คณะ ตามประเด็นยุทธศาสตร์ที่.....กลยุทธ์ที่..... <input checked="" type="checkbox"/> โครงการงานประจำวิทยาลัยฯ ตามพันธกิจที่ ๓ ให้บริการทางวิชาการแก่สังคมโดยเน้นความร่วมมือกับชุมชน เพื่อสร้างเสริมสุขภาวะชุมชน <input type="checkbox"/> โครงการตามนโยบาย เรื่อง.....

วัตถุประสงค์	ตัวชี้วัดความสำเร็จของโครงการ	รายละเอียดโครงการ/กิจกรรม (วิธีดำเนินการ)	กลุ่มเป้าหมาย	ผลผลิต	ระยะเวลาดำเนินการ	งบประมาณ (บาท)	ผู้รับผิดชอบ
๑. เพื่อให้ประชาชนมีความรู้ความเข้าใจเรื่อง การป้องกันและควบคุมโรคพิษสุนัขบ้า	๑. ประชาชนมีความรู้ความเข้าใจเรื่อง การป้องกันและควบคุมโรคพิษสุนัขบ้าอยู่ในระดับดี ไม่น้อยกว่า ๘๐	ในการดำเนินโครงการมี กิจกรรม ๒ กิจกรรม ประกอบด้วย ๑) กิจกรรมการใช้ประโยชน์ของพันธกิจบริการวิชาการต่อการพัฒนานักศึกษา ในรายวิชาปฏิบัติการรักษาโรคเบื้องต้น ๒) กิจกรรมบริการวิชาการประชาชนตำบลสมอแฉะ มีรายละเอียด ดังนี้	-ประชาชนที่เข้ารับการตรวจรักษาที่โรงพยาบาลชุมชน แหล่งฝึกวิชาปฏิบัติการรักษาโรคเบื้องต้น จำนวน ๒๐๐ คน	๑. โครงการสนองพระปณิธานในการกำจัดโรคพิษสุนัขบ้าให้หมดไปจากประเทศไทย	วันที่ ๑๑ ตุลาคม ๒๕๖๕ - ๓๑ กรกฎาคม ๒๕๖๖	งบประมาณสนับสนุนจากสบช. กิจกรรมที่ ๑ การใช้ประโยชน์ของพันธกิจบริการวิชาการต่อการพัฒนานักศึกษา ในรายปฏิบัติการรักษาโรคเบื้องต้น (PMC) - ค่าวัสดุและอุปกรณ์ เป็นเงิน ๒,๘๐๐ บาท	ดร.วิภาพร ลิทธิศาสตร์
๒. ประชาชนมีความพึงพอใจต่อการจัดการบริการวิชาการ	๒. ค่าเฉลี่ยความพึงพอใจต่อการจัดการบริการวิชาการของประชาชนกลุ่มเป้าหมายมี	การใช้ประโยชน์ของพันธกิจบริการวิชาการต่อการพัฒนานักศึกษา ในรายปฏิบัติการรักษาโรคเบื้องต้น (PMC)	-นักศึกษาพยาบาลศาสตร์บัณฑิต ชั้นปีที่ ๔ จำนวน ๑๔๗ คน	๒. ประชาชนในพื้นที่ปลอดภัยจากโรคพิษสุนัขบ้า		รวมเงินกิจกรรมที่ ๑ เป็นเงิน ๒,๘๐๐ บาท	
๓. เพื่อให้ให้นักศึกษาเกิดผลลัพธ์การเรียนรู้ ในการ	๓.๕๑ จากคะแนนเต็ม ๕	๑) ประชุมวางแผนการจัดกิจกรรมร่วมกับกองบริการวิชาการ สถาบันพระบรมราช	- ประชาชนในตำบลสมอแฉะ อำเภอเมือง	๓. พื้นที่ตำบลสมอแฉะ เป็นพื้นที่ที่มีความ			

วัตถุประสงค์	ตัวชี้วัดความสำเร็จของโครงการ	รายละเอียดโครงการ/กิจกรรม (วิธีดำเนินการ)	กลุ่มเป้าหมาย	ผลผลิต	ระยะเวลาดำเนินการ	งบประมาณ (บาท)	ผู้รับผิดชอบ
ป้องกันและควบคุมโรคพิษสุนัขบ้า ๔. เพื่อใช้ประโยชน์ของพันธกิจบริการวิชาการ ในการ พัฒนานักศึกษา	๓. นักศึกษาพยาบาล ศาสตรชั้นปีที่ ๔ มีความรู้ เรื่อง การป้องกันและควบคุมโรคพิษสุนัขบ้า อยู่ใน ระดับดี ไม่น้อยกว่า ร้อยละ ๘๐ ๔. สาขาวิชา มีรายวิชา อย่างน้อย ๑ รายวิชา ที่นำความรู้จากการ บริการวิชาการในเรื่อง การป้องกันและควบคุมโรคพิษสุนัขบ้าไปใช้ในการ พัฒนานักศึกษา	ชนกอาจารย์ผู้รับผิดชอบวิชา ปฏิบัติการ รักษาโรคเบื้องต้น ๒) ประสานงานการเตรียมดำเนินกิจกรรม ร่วมกับ โรงพยาบาลชุมชนแหล่งฝึก ภาคปฏิบัติ วิชา ปฏิบัติการ รักษาโรคเบื้องต้น ๓) ประชุมชี้แจงปฐมนิเทศนักศึกษาฝึก ภาคปฏิบัติ วิชา การรักษาโรคเบื้องต้น เกี่ยวกับความรู้เรื่อง การป้องกันและ ควบคุมโรคพิษสุนัขบ้า และกระบวนการ บริการวิชาการการป้องกันและควบคุมโรค พิษสุนัขบ้า แก่ประชาชนกลุ่มเป้าหมาย ที่มารับบริการที่ตึกผู้ป่วยนอกและแผนก ฉุกฉิน ๔) จัดกิจกรรมบริการวิชาการการป้องกัน และควบคุมโรคพิษสุนัขบ้า แก่ประชาชน กลุ่มเป้าหมาย โดย อาจารย์นิเทศ ภาคปฏิบัติ วิชา ปฏิบัติการ รักษาโรคเบื้องต้น จัดบริการวิชาการ เรื่อง การ ป้องกันและควบคุมโรคพิษสุนัขบ้า ให้กับ ประชาชนที่เข้ารับการตรวจรักษาที่ โรงพยาบาลชุมชนที่ตึกผู้ป่วยนอกและ แผนกฉุกฉิน ในโรงพยาบาลชุมชนที่เป็น แหล่งฝึกจำนวน ๕ โรงพยาบาล ละ ๒	จังหวัดพิษณุโลก จำนวน ๑๖๐ คน	ครอบคลุมของ การได้รับวัคซีน โรคพิษสุนัขบ้า			

วัตถุประสงค์	ตัวชี้วัดความสำเร็จของโครงการ	รายละเอียดโครงการ/กิจกรรม (วิธีดำเนินการ)	กลุ่มเป้าหมาย	ผลผลิต	ระยะเวลาดำเนินการ	งบประมาณ (บาท)	ผู้รับผิดชอบ
		<p>ครั้ง และนักศึกษาร่วมเรียนรู้ในกิจกรรมบริการวิชาการดังกล่าว</p> <p>๕) อาจารย์นิเทศและนักศึกษาร่วมกันสรุปถอดบทเรียนองค์ความรู้ ประสบการณ์ที่ได้จากการจัดกิจกรรมบริการวิชาการ</p> <p>กิจกรรมที่ ๒ อบรม เรื่อง การป้องกันและควบคุมโรคพิษสุนัขบ้า สำหรับประชาชนตำบลสมอแข</p> <p>๑) ประชุมวางแผน ประสานงานเตรียมการดำเนินงานการจัดกิจกรรมร่วมกับชุมชนเป้าหมาย คือ ตำบลสมอแข อำเภอเมือง จังหวัดพิษณุโลก</p> <p>๒) ร่วมกับเทศบาลตำบลสมอแข จัดกิจกรรมให้บริการทางวิชาการแก่ประชาชน และอส. ในพื้นที่เป้าหมาย ให้มีความรู้ความเข้าใจเรื่อง การป้องกันและควบคุมโรคพิษสุนัขบ้า ใช้เวลา ๑ วัน</p> <p>๓) ประเมินผลการจัดกิจกรรมให้บริการทางวิชาการในชุมชนเป้าหมาย</p>			<p>วันที่ ๒๐ เมษายน ๒๕๖๖ และวันที่ ๕ พฤษภาคม ๒๕๖๖</p>	<p>กิจกรรมที่ ๒</p> <p>อบรม เรื่องการป้องกันและควบคุมโรคพิษสุนัขบ้า สำหรับประชาชนตำบลสมอแข (เงินอุดหนุน)</p> <p>- ค่าตอบแทนวิทยากรหน่วยงานรัฐบาล จำนวน ๒ คน จำนวน ๕ ชม.๗ x ๖๐๐ บาท x ๒ วัน x ๒ คน เป็นเงิน ๑๒,๐๐๐ บาท</p> <p>- ค่าอาหารกลางวันสำหรับประชาชนในชุมชนเป้าหมาย ต.สมอแข จ.พิษณุโลก จำนวน ๑๐๐ คน x ๘๐ บาท x ๒ มื้อ เป็นเงิน ๑๖,๐๐๐ บาท</p>	

วัตถุประสงค์	ตัวชี้วัดความสำเร็จของโครงการ	รายละเอียดโครงการ/กิจกรรม (วิธีดำเนินการ)	กลุ่มเป้าหมาย	ผลผลิต	ระยะเวลาดำเนินการ	งบประมาณ (บาท)	ผู้รับผิดชอบ
						- ค่าอาหารว่างและเครื่องดื่มสำหรับประชาชนในชุมชนเป้าหมาย ต.สมอแข จ.พิษณุโลก จำนวน ๘๐ คน x ๒๕ บาท x จำนวน ๒ มื้อ x ๒ วัน เป็นเงิน ๘,๐๐๐ บาท - ค่าจัดทำป้ายไวนิลโครงการ ๖๐๐ บาท x ๒ ผืน เป็นเงิน ๑,๒๐๐ บาท รวมเงินกิจกรรมที่ ๒ เป็นเงิน ๓๗,๒๐๐ บาท รวมงบประมาณในโครงการ เป็นเงิน ๔๐,๐๐๐ บาท	
สรุปงบประมาณโครงการ RP๐๓-๑๖						๔๐,๐๐๐	

ลำดับที่ ๒๖	โครงการป้องกันโรคเรื้อรังโดยใช้แนวคิดป้องกันจรรยา ๗ สี (โครงการบริการวิชาการแบบให้เปล่า/การใช้ประโยชน์จากการบริการวิชาการ๒/สร้างความเข้มแข็ง ของชุมชน)	รหัสโครงการวิทยาลัยฯ RP๐๓-๑๗ รหัสโครงการคณะ FON-Ser-R๑๔
ส่วนราชการ คณะพยาบาลศาสตร์		หน่วยงาน วิทยาลัยพยาบาลบรมราชชนนี พุทธชินราช ฝายวิจัย บริการวิชาการ
แผนงานตามพันธกิจ (เลือกได้เพียง ๑ ข้อเท่านั้น) <input type="checkbox"/> ด้านการผลิตและพัฒนาบุคลากร <input type="checkbox"/> ด้านการวิจัยและนวัตกรรม <input checked="" type="checkbox"/> ด้านการบริการวิชาการแก่สังคม <input type="checkbox"/> ด้านการส่งเสริมและทะนุบำรุงศิลปวัฒนธรรม <input type="checkbox"/> ด้านบริหารจัดการองค์กรสมรรถนะสูง		ลักษณะ/ประเภทโครงการ <input type="checkbox"/> โครงการเชิงกลยุทธ์ สบข. ตามกลยุทธ์ที่ ของแผนยุทธศาสตร์สบข./แผนกลยุทธ์ด้านการเงิน/บุคคล/สารสนเทศ <input type="checkbox"/> โครงการตามยุทธศาสตร์คณะ ตามประเด็นยุทธศาสตร์ที่.....กลยุทธ์ที่..... <input checked="" type="checkbox"/> โครงการงานประจำวิทยาลัยฯ ตามพันธกิจที่ ๓ ให้บริการทางวิชาการแก่สังคมโดยเน้นความ ร่วมมือกับชุมชน เพื่อสร้างเสริมสุขภาวะชุมชน <input type="checkbox"/> โครงการตามนโยบาย เรื่อง.....

วัตถุประสงค์	ตัวชี้วัดความสำเร็จของโครงการ	รายละเอียดโครงการ/กิจกรรม (วิธีดำเนินการ)	กลุ่มเป้าหมาย	ผลผลิต	ระยะเวลาดำเนินการ	งบประมาณ (บาท)	ผู้รับผิดชอบ
๑. เพื่อให้ประชาชนกลุ่มเสี่ยงโรคเรื้อรังมีความรู้ความเข้าใจในการป้องกันโรคเรื้อรัง โดยใช้แนวคิดป้องกันจรรยา ๗ สี	๑. ประชาชนกลุ่มเสี่ยงโรคเรื้อรังมีความรู้เรื่องการป้องกันโรคเรื้อรัง โดยใช้แนวคิดป้องกันจรรยา ๗ สี	๑. ประชุมอาจารย์ในสาขาวิชาการพยาบาลอนามัยชุมชน วิเคราะห์ความต้องการการให้บริการวิชาการแก่สังคมเพื่อวางแผนการจัดกิจกรรมการบริการวิชาการแก่สังคมของสาขาวิชาฯ	- ประชาชนกลุ่มเสี่ยงโรคเรื้อรังในตำบลสมอแข จำนวน ๕๐ คน - นักศึกษาพยาบาลศาสตร์ ชั้นปีที่ ๔ จำนวน ๑๑๗ คน	- ประชาชนกลุ่มเสี่ยงโรคเรื้อรังในตำบลสมอแข ที่เข้าร่วมโครงการ มีความรู้ความเข้าใจในการป้องกันโรคเรื้อรัง โดยใช้แนวคิดป้องกันจรรยา ๗ สี	ระยะเวลาตามตารางสอนในรายวิชา	เงินรายได้สถานศึกษา - ค่าถ่ายเอกสาร จำนวน ๑,๐๐๐ บาท - ค่าอาหารว่างและเครื่องดื่มสำหรับ อาจารย์ จำนวน ๘ คน x ๒๕ บาท จำนวน ๒ มื้อ เป็นเงิน ๔๐๐ บาท - ค่าจ้างเหมารถรับ - ส่ง นักศึกษา จำนวน ๕ คันๆ ละ ๗๐๐ บาท เป็นเงิน ๓,๕๐๐ บาท	อ.ดร.กิริติ กิจจิระวุฒิมวงษ์
๒. เพื่อให้นักศึกษาเกิดผลลัพธ์การเรียนรู้ ในการป้องกันโรคเรื้อรัง โดยใช้แนวคิดป้องกันจรรยา ๗ สี	๒. นักศึกษาพยาบาลศาสตร์ชั้นปีที่ ๔ มีความรู้เรื่องการป้องกันโรคเรื้อรังโดยใช้แนวคิด	๒. ร่วมกันจัดทำโครงการการใช้ประโยชน์ของพันธกิจบริการวิชาการต่อการพัฒนานักศึกษา	- อาจารย์ในสาขาวิชาการพยาบาลอนามัยชุมชน จำนวน ๘ คน	ปึงปึงจรรยา ๗ สี - นักศึกษามีประสบการณ์จากการมีส่วนร่วมในการให้ บริการ			
		๓. ประชุมชี้แจงนักศึกษาถึงวัตถุประสงค์และรายละเอียดของกิจกรรมโครงการการใช้					

วัตถุประสงค์	ตัวชี้วัดความสำเร็จของโครงการ	รายละเอียดโครงการ/กิจกรรม (วิธีดำเนินการ)	กลุ่มเป้าหมาย	ผลผลิต	ระยะเวลาดำเนินการ	งบประมาณ (บาท)	ผู้รับผิดชอบ
๓. เพื่อพัฒนาทักษะการเรียนรู้ด้านความรู้ และด้านทักษะการเรียนรู้ ในศตวรรษที่ ๒๑ ๔. เพื่อให้เกิดการใช้ประโยชน์ของพันธกิจบริการวิชาการต่อการพัฒนานักศึกษา	ป้องกันจรรยา ๗ สี อยู่ในระดับดี ไม่น้อยกว่าร้อยละ ๘๐ ๓. ร้อยละ ๘๐ ของนักศึกษาพยาบาลศาสตร์ชั้นปีที่ ๔ มีค่าเฉลี่ยคะแนนทักษะการเรียนรู้ด้านความรู้ และด้านทักษะการเรียนรู้ ในศตวรรษที่ ๒๑ มากกว่า ๓.๕๑ ขึ้นไป ๔. สาขาวิชามีรายวิชาอย่างน้อย ๑ รายวิชา ที่นำความรู้จากการบริการวิชาการในเรื่องการป้องกันโรคเรื้อรัง โดยใช้แนวคิดป้องกันจรรยา ๗ สี ไปใช้ในการพัฒนานักศึกษา	ประโยชน์ของพันธกิจบริการวิชาการต่อการพัฒนานักศึกษา ๔. อาจารย์ดำเนินการจัดกิจกรรมอบรมให้ความรู้ประชาชนกลุ่มเสี่ยงโรคเรื้อรัง เรื่อง การป้องกันโรคเรื้อรังโดยใช้แนวคิดป้องกันจรรยา ๗ สี ๕. ประเมินผลการดำเนินโครงการ ถอดบทเรียนคุณค่าที่ได้จากการใช้ประโยชน์ของพันธกิจบริการวิชาการต่อการพัฒนานักศึกษา ๖. สรุปและประเมินโครงการในประเด็นการบรรลุวัตถุประสงค์ และตัวชี้วัดที่กำหนด ๗. นำเสนอผลการดำเนินงาน และแนวทางการพัฒนาต่อคณะกรรมการบริหารฯ เพื่อเป็นข้อมูลในการพิจารณาปรับปรุงแผนการดำเนินโครงการในปีถัดไป	สถานที่ โรงพยาบาลส่งเสริมสุขภาพตำบลสมอแข	วิชาการเรื่องการป้องกันโรคเรื้อรังในผู้สูงอายุ โดยใช้แนวคิดป้องกันจรรยา ๗ สี - อาจารย์ในสาขาวิชาการพยาบาลอนามัยชุมชน สามารถนำความรู้ที่ได้จากการใช้ประโยชน์ของพันธกิจบริการวิชาการต่อการพัฒนานักศึกษา อย่างเป็นรูปธรรม		รวมเป็นเงิน ๔,๙๐๐ บาท	
สรุปงบประมาณโครงการ RP ๐๓-๑๗						๔,๙๐๐	

ลำดับที่ ๒๗	โครงการประเมินและส่งเสริมพัฒนาการในเด็ก (โครงการบริการวิชาการแบบให้เปล่า/การใช้ประโยชน์จากการบริการวิชาการ ๒/สร้างความเข้มแข็ง ของชุมชน)	รหัสโครงการวิทยาลัยฯ RPO๓-๑๘ รหัสโครงการคณะ FON-Ser-R๑๔
ส่วนราชการ คณะพยาบาลศาสตร์		หน่วยงาน วิทยาลัยพยาบาลบรมราชชนนี พุทธชินราช ฝายวิจัย บริการวิชาการ
แผนงานตามพันธกิจ (เลือกได้เพียง ๑ ข้อเท่านั้น) <input type="checkbox"/> ด้านการผลิตและพัฒนาบุคลากร <input type="checkbox"/> ด้านการวิจัยและนวัตกรรม <input checked="" type="checkbox"/> ด้านการบริการวิชาการแก่สังคม <input type="checkbox"/> ด้านการส่งเสริมและทะนุบำรุงศิลปวัฒนธรรม <input type="checkbox"/> ด้านบริหารจัดการองค์กรสมรรถนะสูง		ลักษณะ/ประเภทโครงการ <input type="checkbox"/> โครงการเชิงกลยุทธ์ สบข. ตามกลยุทธ์ที่ ของแผนยุทธศาสตร์สบข./แผนกลยุทธ์ด้านการเงิน/บุคคล/สารสนเทศ <input type="checkbox"/> โครงการตามยุทธศาสตร์คณะ ตามประเด็นยุทธศาสตร์ที่.....กลยุทธ์ที่..... <input checked="" type="checkbox"/> โครงการงานประจำวิทยาลัยฯ ตามพันธกิจที่ ๓ ให้บริการทางวิชาการแก่สังคมโดยเน้นความ ร่วมมือกับชุมชน เพื่อสร้างเสริมสุขภาวะชุมชน <input type="checkbox"/> โครงการตามนโยบาย เรื่อง.....

วัตถุประสงค์	ตัวชี้วัดความสำเร็จของโครงการ	รายละเอียดโครงการ/กิจกรรม (วิธีดำเนินการ)	กลุ่มเป้าหมาย	ผลผลิต	ระยะเวลาดำเนินการ	งบประมาณ (บาท)	ผู้รับผิดชอบ
๑. เพื่อให้เด็ก อายุ ๓-๖ ปี ได้รับการประเมินและส่งเสริมพัฒนาการ ๒. เพื่อให้นักศึกษาพยาบาลชั้นปีที่ ๓ ได้รับประสบการณ์การเรียนรู้จากสถานะการณ์จริงในการจัดกิจกรรมบริการวิชาการเพื่อส่งเสริมความรู้การ	๑. เด็ก อายุ ๓-๖ ปี ได้รับการประเมินพัฒนาการ และได้รับการส่งเสริมพัฒนาการ ร้อยละ ๑๐๐ ๒. นักศึกษาพยาบาลศาสตร์ชั้นปีที่ ๓ มีความรู้เรื่องการพัฒนาการในเด็กอยู่ ในระดับดี ไม่น้อยกว่าร้อยละ ๘๐	๑. ประชุมอาจารย์ในสาขาวิชาในการจัดเตรียมการจัดการเรียนการสอนบูรณาการกิจกรรมอบรมการประเมินและส่งเสริมพัฒนาการในเด็ก ๒. เตรียมกิจกรรมและอุปกรณ์ในการประเมินและส่งเสริมพัฒนาการในเด็ก ๓. ประชุมอาจารย์ผู้สอนในการออกแบบการเรียนการสอนโดยใช้กิจกรรมการประเมินและส่งเสริมพัฒนาการในเด็ก ในรายวิชาการพยาบาลเด็กและวัยรุ่น	- เด็ก อายุ ๓-๖ ปี จำนวน ๑๐๐ คน - นักศึกษาพยาบาลศาสตร์ ชั้นปีที่ ๓ จำนวน ๘๗ คน - อาจารย์ในสาขาวิชาการพยาบาลเด็กและวัยรุ่น จำนวน ๖ คน	- เด็ก อายุ ๓-๖ ปี ได้รับการประเมินพัฒนาการ และได้รับการส่งเสริมพัฒนาการ - นักศึกษามีประสบการณ์ร่วมในการให้บริการวิชาการในการประเมินพัฒนาการ และ	ระยะเวลาตามตารางสอนในรายวิชา	เงินรายได้สถานศึกษา - ค่าถ่ายเอกสาร จำนวน ๑,๐๐๐ บาท - ค่าจ้างเหมารถ จำนวน ๔ คันๆ ละ ๗๐๐ บาท x จำนวน ๒ ครั้ง เป็นเงิน ๕,๖๐๐ บาท - ค่าอาหารว่างและเครื่องดื่มสำหรับอาจารย์ จำนวน ๖ คน x จำนวน ๒๕ บาท x จำนวน ๒ มื้อ เป็นเงิน ๓๐๐ บาท	ดร.วิสิษฐ์ศรีเพ็งนุ้ม

วัตถุประสงค์	ตัวชี้วัดความสำเร็จของโครงการ	รายละเอียดโครงการ/กิจกรรม (วิธีดำเนินการ)	กลุ่มเป้าหมาย	ผลผลิต	ระยะเวลาดำเนินการ	งบประมาณ (บาท)	ผู้รับผิดชอบ
<p>ประเมินและส่งเสริมพัฒนาการในเด็ก</p> <p>๓. เพื่อส่งเสริมให้นักศึกษาพยาบาล ชั้นปี ที่ ๓ มีทักษะการเรียนรู้ในศตวรรษที่ ๒๑</p> <p>๔. เพื่อส่งเสริมให้นักศึกษาพยาบาลชั้นปีที่ ๓ มีอัตลักษณ์บัณฑิตของนักศึกษาพยาบาลศาสตร์</p> <p>๕. เพื่อใช้ประโยชน์ของพันธกิจบริการวิชาการในการพัฒนา นักศึกษา</p> <p>๖. เพื่อเตรียมความพร้อมในการปฏิบัติวิชาชีพก่อนเข้าเรียนในรายวิชาฝึกปฏิบัติ</p>	<p>๓. ร้อยละ ๘๐ ของนักศึกษาพยาบาลศาสตร์ชั้นปีที่ ๓ มีค่าเฉลี่ยคะแนนทักษะการเรียนรู้ด้านความรู้ และด้านทักษะการเรียนรู้ ในศตวรรษที่ ๒๑ มากกว่า ๓.๕๑ ขึ้นไป</p> <p>๔. สาขาวิชามีรายวิชาอย่างน้อย ๑ รายวิชา ที่นำความรู้จากการบริการวิชาการในเรื่องการประเมินและส่งเสริมพัฒนาการในเด็กไปใช้ในการพัฒนา นักศึกษา</p>	<p>๔. ดำเนินการวางแผนการเรียนรู้กับนักศึกษาโดยประชุมชี้แจงวัตถุประสงค์และรายละเอียดของกิจกรรมบริการวิชาการในรายวิชา</p> <p>๕. กำหนดวันเวลาและสถานที่</p> <p>๖ ประสานกับโรงเรียนอนุบาลองค์การบริหารส่วนตำบลสมอแข โดยชี้แจงทำความเข้าใจ กำหนดการการอบรมตามวันเวลาที่กำหนด</p> <p>๗. ประสานชี้แจงการขอใช้สถานที่และสื่อดัดแปลงโปรแกรม</p> <p>๘. ดำเนินการประเมินและส่งเสริมพัฒนาการของเด็กอนุบาลตามวันเวลาที่กำหนด โดยมีอาจารย์ดำเนินการร่วมกับนักศึกษา</p> <p>๙. ประเมินผลการประเมินและส่งเสริมพัฒนาการของเด็กอนุบาล</p> <p>๑๐. ประชุมร่วมกับนักศึกษาและอาจารย์ที่เกี่ยวข้องในการถอดบทเรียนองค์ความรู้ เรื่อง การประเมินและส่งเสริมพัฒนาการเด็ก และประเมินผลลัพธ์การ</p>		<p>ได้รับการส่งเสริมพัฒนาการ</p> <p>- อาจารย์ในสาขาวิชาการพยาบาลเด็กและวัยรุ่น สามารถนำความรู้ที่ได้จากการใช้ประโยชน์ของพันธกิจบริการวิชาการพัฒนา นักศึกษา อย่างเป็นรูปธรรม</p>		รวมเป็นเงิน ๒,๙๐๐ บาท	

วัตถุประสงค์	ตัวชี้วัดความสำเร็จของโครงการ	รายละเอียดโครงการ/กิจกรรม (วิธีดำเนินการ)	กลุ่มเป้าหมาย	ผลผลิต	ระยะเวลาดำเนินการ	งบประมาณ (บาท)	ผู้รับผิดชอบ
		<p>เรียนรู้ ทักษะการเรียนรู้ในศตวรรษที่ ๒๑ ของผู้เรียน</p> <p>๑๑. สรุปและประเมินโครงการในประเด็นการบรรลุวัตถุประสงค์และตัวชี้วัดที่กำหนด</p> <p>๑๒. นำเสนอผลการดำเนินงานและแนวทางการพัฒนาต่อคณะกรรมการบริหารฯ เพื่อเป็นข้อมูลในการพิจารณาปรับปรุงแผนการดำเนินโครงการในปีถัดไป</p>					
สรุปงบประมาณโครงการ RP ๐๓-๑๘						๖,๙๐๐	

ลำดับที่ ๒๘	โครงการหญิงตั้งครรภ์รู้เท่าทันโรคเบาหวานขณะตั้งครรภ์ (โครงการบริการวิชาการแบบให้เปล่า/การใช้ประโยชน์จากการบริการวิชาการ๒/สร้างความ เข้มแข็งของชุมชน)	รหัสโครงการวิทยาลัยฯ RPO๓-๑๙ รหัสโครงการคณะ FON-Ser-R๑๙
ส่วนราชการ คณะพยาบาลศาสตร์		หน่วยงาน วิทยาลัยพยาบาลบรมราชชนนี พุทธชินราช ฝ่ายวิจัย บริการวิชาการ
แผนงานตามพันธกิจ (เลือกได้เพียง ๑ ข้อเท่านั้น) <input type="checkbox"/> ด้านการผลิตและพัฒนาบุคลากร <input type="checkbox"/> ด้านการวิจัยและนวัตกรรม <input checked="" type="checkbox"/> ด้านการบริการวิชาการแก่สังคม <input type="checkbox"/> ด้านการส่งเสริมและทะนุบำรุงศิลปวัฒนธรรม <input type="checkbox"/> ด้านบริหารจัดการองค์กรสมรรถนะสูง		ลักษณะ/ประเภทโครงการ <input type="checkbox"/> โครงการเชิงกลยุทธ์ สบข. ตามกลยุทธ์ที่ ของแผนยุทธศาสตร์สบข./แผนกลยุทธ์ด้านการเงิน/บุคคล/สารสนเทศ <input type="checkbox"/> โครงการตามยุทธศาสตร์คณะ ตามประเด็นยุทธศาสตร์ที่.....กลยุทธ์ที่..... <input checked="" type="checkbox"/> โครงการงานประจำวิทยาลัยฯ ตามพันธกิจที่ ๓ ให้บริการทางวิชาการแก่สังคมโดยเน้นความ ร่วมมือกับชุมชน เพื่อสร้างเสริมสุขภาวะชุมชน <input type="checkbox"/> โครงการตามนโยบาย เรื่อง.....

วัตถุประสงค์	ตัวชี้วัดความสำเร็จของโครงการ	รายละเอียดโครงการ/กิจกรรม (วิธีดำเนินการ)	กลุ่มเป้าหมาย	ผลผลิต	ระยะเวลาดำเนินการ	งบประมาณ (บาท)	ผู้รับผิดชอบ
๑. เพื่อให้หญิงตั้งครรรภ์ มีความรู้ความเข้าใจที่ถูกต้องในการดูแลตนเอง และป้องกันภาวะเสี่ยงที่อาจเกิดขึ้นขณะตั้งครรรภ์ ร่วมกับภาวะเบาหวานขณะตั้งครรรภ์	๑. หญิงตั้งครรรภ์ มีความรู้ความเข้าใจที่ถูกต้องในการดูแลตนเอง และป้องกันภาวะเสี่ยงที่อาจจะเกิดขึ้นขณะตั้งครรรภ์ ร่วมกับภาวะเบาหวานขณะตั้งครรรภ์ อยู่ในระดับดี ไม่น้อยกว่าร้อยละ ๘๐	๑. ประชุมวางแผนจัดกิจกรรมร่วมกับอาจารย์ผู้สอน กำหนดรูปแบบของการใช้ประโยชน์ของพันธกิจบริการวิชาการและการวิจัยต่อการพัฒนานักศึกษาใน มคอ.๓ ๒. เขียนและเสนอโครงการและโครงการวิจัย มาที่ฝ่ายวิจัยและบริการวิชาการ ๓. ขอรับรองจริยธรรมวิจัยในมนุษย์ ๔. ประสานงานกับห้องตรวจครรรภ์โรงพยาบาลพุทธชินราช	- หญิงตั้งครรรภ์ จำนวน ๓๐ คน - นักศึกษาพยาบาลชั้นปีที่ ๔ จำนวน ๑๑๘ คน - อาจารย์ในสาขาวิชา การพยาบาลมารดาทารกและการผดุงครรรภ์ จำนวน ๘ คน	๑. หญิงตั้งครรรภ์ มีความรู้ในการดูแลตนเอง เพื่อป้องกันภาวะเสี่ยงภาวะเบาหวานที่อาจเกิดขึ้นขณะตั้งครรรภ์ได้ ๒. นักศึกษาได้รับการมีส่วนร่วมในการบริการวิชาการ	ระยะเวลาตามตารางสอนในรายวิชา	ใช้งบประมาณจากการวิจัย	อ.เพ็ญภา ดามินเศก อ.เบญจมาภรณ์ นาคามดี

วัตถุประสงค์	ตัวชี้วัดความสำเร็จของโครงการ	รายละเอียดโครงการ/กิจกรรม (วิธีดำเนินการ)	กลุ่มเป้าหมาย	ผลผลิต	ระยะเวลาดำเนินการ	งบประมาณ (บาท)	ผู้รับผิดชอบ
<p>ชั้นปีที่ ๔ ได้รับประสบการณ์การเรียนรู้จากสถานการณ์จริงในการจัดกิจกรรมบริการวิชาการเพื่อส่งเสริมความรู้การคัดกรองปัจจัยเสี่ยงการเกิดภาวะเบาหวานขณะตั้งครรภ์และภาวะแทรกซ้อนของมารดาและทารกที่มีภาวะเบาหวานขณะตั้งครรภ์ไม่น้อยกว่าร้อยละ ๘๐ และมีความเห็นว่า พร้อมทั้งจะเข้าเรียนในรายวิชาฝึกภาคปฏิบัติมารดา ๒ ในประเด็นการให้การพยาบาลหญิงตั้งครรภ์ที่มีภาวะเบาหวานขณะตั้งครรภ์</p> <p>๓. เพื่อส่งเสริมให้นักศึกษาพยาบาลชั้นปีที่ ๔ มีทักษะการเรียนรู้ในศตวรรษที่ ๒๑</p> <p>๔. เพื่อส่งเสริมให้นักศึกษาพยาบาลชั้นปีที่ ๔ มีอัตลักษณ์บัณฑิตของ</p>	<p>กรองปัจจัยเสี่ยงการเกิดภาวะเบาหวานขณะตั้งครรภ์และภาวะแทรกซ้อนของมารดาและทารกที่มีภาวะเบาหวานขณะตั้งครรภ์ไม่น้อยกว่าร้อยละ ๘๐ และมีความเห็นว่า พร้อมทั้งจะเข้าเรียนในรายวิชาฝึกภาคปฏิบัติมารดา ๒ ในประเด็นการให้การพยาบาลหญิงตั้งครรภ์ที่มีภาวะเบาหวานขณะตั้งครรภ์</p> <p>๓. ร้อยละ ๘๐ ของนักศึกษาพยาบาลศาสตร์ชั้นปีที่ ๔ มีค่าเฉลี่ยคะแนนทักษะการเรียนรู้ด้านความรู้และด้านทักษะการเรียนรู้ ในศตวรรษที่ ๒๑ มากกว่า ๓.๕๑ ขึ้นไป</p>	<p>เพื่อวางแผนการดำเนินการบริการวิชาการและเก็บรวบรวมข้อมูลวิจัย</p> <p>๕. ประชุมชี้แจงกระบวนการเรียนการสอนร่วมกับนักศึกษา</p> <p>๖. อาจารย์จัดกิจกรรมบริการวิชาการเพื่อส่งเสริมความรู้การคัดกรองปัจจัยเสี่ยงการเกิดภาวะเบาหวานขณะตั้งครรภ์และภาวะแทรกซ้อนของมารดาและทารกที่มีภาวะเบาหวานขณะตั้งครรภ์ โดยให้นักศึกษามีส่วนร่วมในการเรียนรู้กระบวนการ</p> <p>๗. ถอดบทเรียนจากการใช้ประโยชน์ของพันธกิจบริการวิชาการและการวิจัย ต่อการพัฒนานักศึกษา</p> <p>๘. สรุปและประเมินโครงการในประเด็นการบรรลุวัตถุประสงค์และตัวชี้วัดที่กำหนด</p> <p>๙. เขียนรายงานการวิจัย</p> <p>๑๐. นำเสนอผลการดำเนินงานและแนวทางการพัฒนาต่อคณะกรรมการ บริหารฯ เพื่อ</p>		<p>๓. อาจารย์ในสาขาวิชาการพยาบาลมารดา ทารกและผดุงครรภ์ สามารถนำความรู้ที่ได้จากการใช้ประโยชน์ของพันธกิจบริการวิชาการต่อการพัฒนานักศึกษา อย่างเป็นรูปธรรม</p>			

วัตถุประสงค์	ตัวชี้วัดความสำเร็จของโครงการ	รายละเอียดโครงการ/กิจกรรม (วิธีดำเนินการ)	กลุ่มเป้าหมาย	ผลผลิต	ระยะเวลาดำเนินการ	งบประมาณ (บาท)	ผู้รับผิดชอบ
<p>นักศึกษาพยาบาลศาสตร์</p> <p>๕. เพื่อส่งเสริมให้นักศึกษาพยาบาลชั้นปีที่ ๔ มีความรู้เรื่องกระบวนการวิจัยในขั้นตอนของการทบทวนวรรณกรรม</p> <p>๖. เพื่อใช้ประโยชน์ของพันธกิจบริการวิชาการและการวิจัยในการพัฒนานักศึกษา</p> <p>๗. เพื่อเตรียมความพร้อมในการปฏิบัติวิชาชีพก่อนเข้าเรียนในรายวิชาฝึกปฏิบัติ</p>	<p>๔. สาขาวิชามีรายวิชาอย่างน้อย ๑ รายวิชาที่นำความรู้จากการบริการวิชาการในเรื่องความรู้การคัดกรองปัจจัยเสี่ยงการเกิดภาวะเบาหวานขณะตั้งครรภ์และภาวะแทรกซ้อนของมารดาและทารกที่มีภาวะเบาหวานขณะตั้งครรภ์</p> <p>๕. นักศึกษาพยาบาลชั้นปีที่ ๔ มีทักษะการเรียนรู้ในศตวรรษที่ ๒๑ อยู่ในระดับดี ค่าคะแนนเฉลี่ย มากกว่าหรือเท่ากับ ๓.๕๑ จากคะแนนเต็ม ๕</p> <p>๖. นักศึกษาพยาบาลชั้นปีที่ ๔ มีอัตลักษณ์บัณฑิตของนักศึกษาพยาบาลศาสตร์ อยู่ในระดับดี ค่าคะแนนเฉลี่ยมากกว่าหรือ</p>	<p>เป็นข้อมูลในการพิจารณาปรับปรุงแผนการดำเนินโครงการในปีถัดไป</p>					

วัตถุประสงค์	ตัวชี้วัดความสำเร็จของโครงการ	รายละเอียดโครงการ/กิจกรรม (วิธีดำเนินการ)	กลุ่มเป้าหมาย	ผลผลิต	ระยะเวลาดำเนินการ	งบประมาณ (บาท)	ผู้รับผิดชอบ
	เท่ากับ ๓.๕๑ จากคะแนนเต็ม ๕ ๗. นักศึกษาพยาบาล ชั้นปีที่ ๔ มีความรู้เรื่องกระบวนการวิจัย ในขั้นตอนของการ ทบทวนวรรณกรรม อยู่ในระดับดี ค่า คะแนนเฉลี่ยมากกว่า หรือเท่ากับ ๓.๕๑ จากคะแนนเต็ม ๕						
สรุปงบประมาณโครงการ RP ๐๓-๑๙						๐	

ลำดับที่ ๒๙	โครงการการใช้ประโยชน์ของพันธกิจบริการวิชาการต่อการพัฒนานักศึกษาในรายวิชาการพยาบาลผู้สูงอายุ : การป้องกันโรคเรื้อรังในผู้สูงอายุ โดยใช้แนวคิดปิงปองจราจร ๗ สี (โครงการบริการวิชาการแบบให้เปล่า/การใช้ประโยชน์จากการบริการวิชาการ๒/สร้างความเข้มแข็งของชุมชน)	รหัสโครงการวิทยาลัยฯ RPO๓-๒๐ รหัสโครงการคณะ FON-Ser-R๑๔
-------------	---	--

ส่วนราชการ คณะพยาบาลศาสตร์	หน่วยงาน วิทยาลัยพยาบาลบรมราชชนนี พุทธชินราช ฝ่ายวิจัย บริการวิชาการ
แผนงานตามพันธกิจ (เลือกได้เพียง ๑ ข้อเท่านั้น) <input type="checkbox"/> ด้านการผลิตและพัฒนาบุคลากร <input type="checkbox"/> ด้านการวิจัยและนวัตกรรม <input checked="" type="checkbox"/> ด้านการบริการวิชาการแก่สังคม <input type="checkbox"/> ด้านการส่งเสริมและทะนุบำรุงศิลปวัฒนธรรม <input type="checkbox"/> ด้านบริหารจัดการองค์กรสมรรถนะสูง	ลักษณะ/ประเภทโครงการ <input type="checkbox"/> โครงการเชิงกลยุทธ์ สบข. ตามกลยุทธ์ที่ ของแผนยุทธศาสตร์สบข./แผนกลยุทธ์ด้านการเงิน/บุคคล/สารสนเทศ <input type="checkbox"/> โครงการตามยุทธศาสตร์คณะ ตามประเด็นยุทธศาสตร์ที่.....กลยุทธ์ที่..... <input checked="" type="checkbox"/> โครงการงานประจำวิทยาลัยฯ ตามพันธกิจที่ ๓ ให้บริการทางวิชาการแก่สังคมโดยเน้นความร่วมมือกับชุมชน เพื่อสร้างเสริมสุขภาวะชุมชน <input type="checkbox"/> โครงการตามนโยบาย เรื่อง.....

วัตถุประสงค์	ตัวชี้วัดความสำเร็จของโครงการ	รายละเอียดโครงการ/กิจกรรม (วิธีดำเนินการ)	กลุ่มเป้าหมาย	ผลผลิต	ระยะเวลาดำเนินการ	งบประมาณ (บาท)	ผู้รับผิดชอบ
๑. เพื่อให้ผู้สูงอายุในตำบลสมอแข มีความรู้ ในการป้องกันโรคเรื้อรังในผู้สูงอายุ โดยใช้แนวคิดปิงปองจราจร ๗ สี	๑. ผู้สูงอายุในตำบลสมอแขที่เข้าร่วมโครงการอย่างน้อยร้อยละ ๘๐ มีความรู้ในการป้องกันโรคเรื้อรังในผู้สูงอายุ โดยใช้แนวคิดปิงปองจราจร ๗ สี	๑. ประชุมอาจารย์ในสาขาวิชาการพยาบาลผู้ใหญ่และผู้สูงอายุ วิเคราะห์ความต้องการการให้บริการวิชาการแก่สังคมเพื่อวางแผนการจัดกิจกรรมการบริการวิชาการแก่สังคมของภาควิชาฯ ๒. ร่วมกันจัดทำโครงการการใช้ประโยชน์ของพันธกิจบริการวิชาการต่อการพัฒนานักศึกษา กับงานบริการวิชาการในการอบรมประชาชนเรื่อง การป้องกันโรค	- ผู้สูงอายุในตำบลสมอแข จำนวน ๕๐ คน - นักศึกษาพยาบาลศาสตร์ ชั้นปีที่ ๔ จำนวน ๑๑๘ คน - อาจารย์ ในสาขาวิชาการพยาบาลผู้ใหญ่และผู้สูงอายุ จำนวน ๘ คน	- ผู้สูงอายุในตำบลสมอแข ที่เข้าร่วมโครงการมีความรู้ ในการป้องกันโรคเรื้อรังโดยใช้แนวคิดปิงปองจราจร ๗ สี - นักศึกษามีประสบการณ์จากการมีส่วนร่วมในการให้บริการวิชาการเรื่องการ	ระยะเวลาตามตารางสอนในรายวิชา	เงินรายได้สถานศึกษา - ค่าถ่ายเอกสาร เป็นเงิน ๑,๐๐๐ บาท - ค่าอาหารว่างและเครื่องดื่มสำหรับอาจารย์ จำนวน ๘ คน x จำนวน ๒๕ บาท xจำนวน ๒ มื้อ เป็นเงิน ๔๐๐ บาท - ค่าจ้างเหมารถรับ-ส่ง นักศึกษา จำนวน ๖ คันๆ ละ ๓๐๐ บาท เป็นเงิน ๔,๒๐๐ บาท	อ.จุฑามาศ รัตนอัมภา

วัตถุประสงค์	ตัวชี้วัดความสำเร็จของโครงการ	รายละเอียดโครงการ/กิจกรรม (วิธีดำเนินการ)	กลุ่มเป้าหมาย	ผลผลิต	ระยะเวลาดำเนินการ	งบประมาณ (บาท)	ผู้รับผิดชอบ
โดยใช้แนวคิด ป้องกันโรคเรื้อรัง จากโครงการ การใช้ประโยชน์ของ พันธกิจบริการ วิชาการต่อการ พัฒนานักศึกษา ๓. เพื่อพัฒนาทักษะ การเรียนรู้ด้าน ความรู้ และด้าน ทักษะวิชาชีพ ใน ศตวรรษที่ ๒๑ ๔. เพื่อให้เกิดการใช้ ประโยชน์ของพันธ กิจบริการวิชาการ ต่อการพัฒนานักศึกษา	ในผู้สูงอายุ โดยใช้ แนวคิดป้องกันโรค ๗ สี ๓. ร้อยละ ๘๐ ของ นักศึกษามีค่าเฉลี่ย คะแนนทักษะการ เรียนรู้ด้านความรู้ และด้านทักษะวิชาชีพ ในศตวรรษที่ ๒๑ มากกว่า ๓.๕๑ ขึ้นไป ๔. ภาควิชามีส่วนร่วม ในการจัดกิจกรรมการ ใช้ประโยชน์ของพันธ กิจบริการวิชาการ ต่อการพัฒนานักศึกษา	เรื้อรังในผู้สูงอายุ โดยใช้แนวคิด ป้องกันโรคเรื้อรัง ๗ สี ๓.ประชุมชี้แจงนักศึกษาถึง วัตถุประสงค์และรายละเอียดของ กิจกรรมการใช้ประโยชน์ของพันธ กิจบริการวิชาการต่อการพัฒนา นักศึกษา ๔. อาจารย์ดำเนินการจัดกิจกรรม อบรมให้ความรู้เรื่องการป้องกันโรค เรื้อรังในผู้สูงอายุ โดยใช้แนวคิด ป้องกันโรคเรื้อรัง ๗ สี ๕. ประเมินผลการดำเนินโครงการ ถอดบทเรียนคุณค่าที่ได้จากโครงการ การใช้ประโยชน์ของพันธกิจบริการ วิชาการต่อการพัฒนานักศึกษา ๖. สรุปและประเมินโครงการใน ประเด็นการบรรลุวัตถุประสงค์และ ตัวชี้วัดที่กำหนด ๗. นำเสนอผลการดำเนินงานและ แนวทางการพัฒนาต่อคณะ กรรมการบริหารฯ เพื่อเป็นข้อมูลใน การพิจารณาปรับปรุงแผนการ ดำเนินโครงการในปีถัดไป		ป้องกันโรคเรื้อรัง ในผู้สูงอายุ โดยใช้ แนวคิดป้องกัน โรคเรื้อรัง ๗ สี - อาจารย์ใน สาขาวิชาการ พยาบาลผู้ใหญ่ และผู้สูงอายุ สามารถนำความรู้ ที่ได้จากการใช้ ประโยชน์ของพันธ กิจบริการ วิชาการต่อการ พัฒนานักศึกษา อย่างเป็นรูปธรรม		รวมเป็นเงิน ๕,๖๐๐ บาท	
สรุปงบประมาณโครงการ RP ๐๓-๒๐						๕,๖๐๐	

ลำดับที่ ๓๐	โครงการอบรม "พระปริบาลภิกษุใช้" ประจำวัด ๑ วัด ๑ รูปทั่วไทย โดยสถาบันพระบรมราชชนก เฉลิมพระเกียรติสมเด็จพระอริยวงศาคตญาณ (อมฺพรมหาเถร) สมเด็จพระสังฆราช สกลมหาสังฆปริณายก ฉลองพระชนมายุ ๘ รอบ โดยการบูรณาการการเรียนการสอน การพัฒนานักศึกษา การวิจัย และการทำนุบำรุงศิลปะและวัฒนธรรม กับบริการวิชาการ	รหัสโครงการวิทยาลัยฯ Ro๓-๓๖ รหัสโครงการคณะ FON-Ser-S๑๙
-------------	--	---

ส่วนราชการ คณะพยาบาลศาสตร์	หน่วยงาน วิทยาลัยพยาบาลบรมราชชนนี พุทธชินราช ฝ่ายวิจัย บริการวิชาการ
แผนงานตามพันธกิจ (เลือกได้เพียง ๑ ข้อเท่านั้น) <input type="checkbox"/> ด้านการผลิตและพัฒนาบุคลากร <input type="checkbox"/> ด้านการวิจัยและนวัตกรรม <input checked="" type="checkbox"/> ด้านการบริการวิชาการแก่สังคม <input type="checkbox"/> ด้านการส่งเสริมและทะนุบำรุงศิลปวัฒนธรรม <input type="checkbox"/> ด้านบริหารจัดการองค์กรสมรรถนะสูง	ลักษณะ/ประเภทโครงการ <input type="checkbox"/> โครงการเชิงกลยุทธ์ สบข. ตามกลยุทธ์ที่ ของแผนยุทธศาสตร์สบข./แผนกลยุทธ์ด้านการเงิน/บุคคล/สารสนเทศ <input type="checkbox"/> โครงการตามยุทธศาสตร์คณะ ตามประเด็นยุทธศาสตร์ที่.....กลยุทธ์ที่..... <input type="checkbox"/> โครงการงานประจำวิทยาลัยฯ ตามพันธกิจที่ ๓ ให้บริการทางวิชาการแก่สังคมโดยเน้นความร่วมมือกับชุมชน เพื่อสร้างเสริมสุขภาวะชุมชน <input checked="" type="checkbox"/> โครงการตามนโยบาย เรื่อง.....

วัตถุประสงค์	ตัวชี้วัดความสำเร็จของโครงการ	รายละเอียดโครงการ/กิจกรรม (วิธีดำเนินการ)	กลุ่มเป้าหมาย	ผลผลิต	ระยะเวลาดำเนินการ	งบประมาณ (บาท)	ผู้รับผิดชอบ
๑. เพื่อเฉลิมพระเกียรติสมเด็จพระอริยวงศาคตญาณ (อมฺพรมหาเถร) สมเด็จพระสังฆราช สกลมหาสังฆปริณายก ฉลองพระชนมายุ ๘ รอบ	๑. ร้อยละของพระภิกษุที่เข้ารับการอบรมมีความรู้ และทักษะในการสร้างเสริมสุขภาพและป้องกันโรค	ขั้นเตรียมการ (Plan) ๑) ประชุมเพื่อวางแผนและเตรียมการดำเนินโครงการอบรมร่วมกับสถาบันพระบรมราชชนก คณะพยาบาลศาสตร์ คณะผู้บริหาร คณาจารย์ สหวิชาชีพ ให้บรรลุเป้าหมายและระดับความสำเร็จของโครงการที่ได้กำหนดไว้	พระสงฆ์ จำนวน ๒๔๐ รูป จากวัดในจังหวัดพิษณุโลกและเพชรบูรณ์ แบ่งเป็นครั้งที่ ๑ พระสงฆ์ในจังหวัด	๑. พระภิกษุที่เข้ารับการอบรมสามารถนำความรู้และทักษะที่ได้รับไปใช้ในการดูแลตนเองและดูแลพระภิกษุใช้ในวัดได้	ดำเนินการระหว่าง เดือน ๒๐ กุมภาพันธ์- ๒๑ เมษายน ๒๕๖๖	๑.ค่าเวชภัณฑ์ทางการแพทย์ที่มีค่าใช้จ่าย = ๓๐,๑๗๐ บาท ๒.ค่าครุภัณฑ์ทางการแพทย์ต่ำกว่าเกณฑ์= ๑๘,๒๙๐ บาท ๓.ค่าวัสดุทางการแพทย์= ๑,๓๕๐ บาท	๑. ดร.วิภาพร สิทธิศาสตร์ ๒. อ. สุวีรัตน์ วัฒนวิเชียร งานบริการวิชาการและศูนย์ความเป็นเลิศ
๒. เพื่อให้พระภิกษุที่เข้ารับการอบรมมีองค์ความรู้และทักษะในการสร้างเสริม	๒. ร้อยละของพระภิกษุที่เข้ารับการอบรมมีความรู้และทักษะในการบริหาร	๒) ประชุมวางแผนการจัดการร่วมกับผู้บริหารของศูนย์อนามัยที่ ๒ พิษณุโลก วิทยาลัยการสาธารณสุขสิรินธร พิษณุโลก เพื่อเตรียมการจัด	พิษณุโลก จำนวน ๑๒๐ รูป ครั้งที่ ๒ พระสงฆ์ในจังหวัด	๒. เกิดเครือข่ายพระปริบาลภิกษุใช้ ประจำวัด ๑ วัด ๑ รูปทั่วไทย	๑ ระหว่างเดือน ๒๐ - ๒๔	๔.ค่าจ้างเหมาจัดทำเอกสารประกอบการประชุม	

วัตถุประสงค์	ตัวชี้วัดความสำเร็จของโครงการ	รายละเอียดโครงการ/กิจกรรม (วิธีดำเนินการ)	กลุ่มเป้าหมาย	ผลผลิต	ระยะเวลาดำเนินการ	งบประมาณ (บาท)	ผู้รับผิดชอบ
สุขภาพและป้องกันโรค ๓. เพื่อให้พระภิกษุที่เข้ารับการอบรมมีความรู้และทักษะในการบริหารพระภิกษุใช้	พระภิกษุใช้ อยู่ในระดับดี อย่างน้อย ร้อยละ ๙๐ ขึ้นไป ๓. ร้อยละของพระภิกษุมีความพึงพอใจในการเข้าร่วมโครงการ อยู่ในระดับดี ร้อยละ ๙๐ ขึ้นไป	ดำเนินโครงการอบรม กำหนดตารางสอนและประสานวิทยากรจากสหวิชาชีพ ๓) ประสานกับเจ้าคณะจังหวัด สำนักงานพระพุทธศาสนาของจังหวัดพิษณุโลก และจังหวัดเพชรบูรณ์ เพื่อขอความร่วมมือในการจัดโครงการ กำหนดการจัดการจัดอบรมการเตรียมสถานที่ และประสานพระภิกษุสงฆ์ในเขตจังหวัดพิษณุโลก และจังหวัดเพชรบูรณ์ ในการเข้าร่วมโครงการ ขั้นดำเนินงาน (Do) ๑) ประชาสัมพันธ์โครงการให้กับพระภิกษุสงฆ์ในเขตจังหวัดพิษณุโลก และจังหวัดเพชรบูรณ์ เข้าร่วมโครงการ พร้อมทั้งสนับสนุนให้อาจารย์และนักศึกษามีส่วนร่วมในการจัดกิจกรรม ๒) จัดกิจกรรมให้ความรู้ มุ่งเน้นการสร้างเสริมสุขภาพป้องกันโรค การปรับเปลี่ยนพฤติกรรมและมีความรู้ และทักษะในการบริหารพระภิกษุใช้ ๓) ประเมินองค์ความรู้และทักษะในการสร้างเสริมสุขภาพและป้องกัน	เพชรบูรณ์ จำนวน ๑๒๐ รูป		กุมภาพันธ์ ๒๕๖๖ จัดอบรมครั้งที่ ๒ ระหว่างเดือน ๑๗ - ๒๑ เมษายน ๒๕๖๖	ชุดละ ๑๕๐ บาท X ๒๔๐ ชุด = ๓๖,๐๐๐ บาท ๕. ค่าวัสดุ เครื่องเขียน อุปกรณ์ วัสดุ ๕๐ บาท X ๒๔๐รูป = ๑๒,๐๐ บาท รวมทั้งโครงการรวมทั้งสิ้น ๙๗,๘๑๐ บาท	

วัตถุประสงค์	ตัวชี้วัดความสำเร็จของโครงการ	รายละเอียดโครงการ/กิจกรรม (วิธีดำเนินการ)	กลุ่มเป้าหมาย	ผลผลิต	ระยะเวลาดำเนินการ	งบประมาณ (บาท)	ผู้รับผิดชอบ
		<p>โรค และทักษะในการบริหารพระภิกษุใช้</p> <p>๔) ประเมินความพึงใจของพระภิกษุในการเข้าร่วมโครงการ</p> <p>ขั้นการประเมินผล (Check)</p> <p>๑) การติดตามและประเมินความสำเร็จของการดำเนินกิจกรรม โดยการลงทะเบียนพระภิกษุสงฆ์ในฐานข้อมูลของกรมอนามัย เพื่อความต่อเนื่องในการดำเนินการ</p> <p>๒) การถอดบทเรียนคุณค่าที่ได้จากการดำเนินโครงการร่วมกับสหวิชาชีพเพื่อนำไปปรับปรุงการดำเนินการ</p> <p>๓) สรุปและประเมินโครงการในประเด็นการบรรลุวัตถุประสงค์ และตัวชี้วัดที่กำหนด</p> <p>ชั้นนำผลการประเมินไปปรับปรุงพัฒนาโครงการ (ACT)</p> <p>๑) นำเสนอผลการดำเนินงานและแนวทางการพัฒนาต่อคณะกรรมการบริหารฯ เพื่อเป็นข้อมูลในการพิจารณาปรับปรุงแผนการดำเนินโครงการในปีถัดไป</p>					
สรุปงบประมาณโครงการ RP ๐๓-๓๖						๙๗,๘๑๐	



ชื่อแผนงาน	แผนงานทำนุบำรุงศิลปวัฒนธรรม ภูมิปัญญาท้องถิ่นและความเป็นไทย
วัตถุประสงค์ของแผนงาน	<ol style="list-style-type: none"> ๑. เป็นกรอบในการดำเนินการบริหารแผนงานทำนุบำรุงศิลปวัฒนธรรม ภูมิปัญญาท้องถิ่นและความเป็นไทย ๒. เป็นแนวทางในการกำกับติดตามการดำเนินงานของแผนทำนุบำรุงศิลปวัฒนธรรม ภูมิปัญญาท้องถิ่นและความเป็นไทย ๓. เป็นแนวทางในการกำกับติดตามการใช้งบประมาณและความสำเร็จของการดำเนินงาน
ตัวชี้วัดแผนงาน	<ol style="list-style-type: none"> ๑. ร้อยละ ๘๐ ของโครงการที่กำหนดตามแผนฯ สามารถดำเนินการได้ ๒. ร้อยละ ๘๐ ของโครงการที่ดำเนินการแล้วเสร็จสามารถเบิกจ่ายงบประมาณได้ไม่น้อยกว่าร้อยละ ๘๐ ๓. ตัวชี้วัดความสำเร็จระดับโครงการที่ขับเคลื่อนยุทธศาสตร์ บรรลุไม่น้อยกว่าร้อยละ ๘๐ ๔. ตัวชี้วัดความสำเร็จระดับโครงการของแผนปฏิบัติการประจำปี บรรลุไม่น้อยกว่าร้อยละ ๘๐
ความสอดคล้อง	
ประเด็นยุทธศาสตร์ที่ ๔ ทำนุบำรุงศิลปวัฒนธรรมภูมิปัญญาท้องถิ่นและความเป็นไทย	
<p>เป้าประสงค์ที่ ๔.๑ บุคลากรทุกระดับและนักศึกษา มีความภาคภูมิใจในการทำนุบำรุงและสืบสานศิลปวัฒนธรรม ภูมิปัญญาท้องถิ่นและความเป็นไทย</p> <p>กลยุทธ์ที่ ๐๔-๑ ส่งเสริมความภาคภูมิใจของบุคลากรทุกระดับและนักศึกษาในการทำนุบำรุงศิลปวัฒนธรรม ภูมิปัญญาท้องถิ่นและความเป็นไทย</p> <p>ตัวชี้วัดกลยุทธ์ที่ ๐๔-๒๕ ร้อยละของบุคลากรทุกระดับและนักศึกษามีความภาคภูมิใจในการทำนุบำรุงและสืบสานศิลปวัฒนธรรม ภูมิปัญญาท้องถิ่นและความเป็นไทย อยู่ในระดับดี ค่าเฉลี่ยมากกว่า ๓.๕๑ จากคะแนนเต็ม ๕</p> <p>ตัวชี้วัดกลยุทธ์ที่ ๐๔-๒๖ ร้อยละของบุคลากรทุกระดับและนักศึกษา มีการเข้าร่วมทำนุบำรุงและสืบสานศิลปวัฒนธรรม ภูมิปัญญาท้องถิ่นและความเป็นไทย</p>	
<p>เป้าประสงค์ที่ ๔.๒ มีการนำศิลปวัฒนธรรม ภูมิปัญญาท้องถิ่นและความเป็นไทยไปใช้ประโยชน์ในการสร้างเสริมและดูแลสุขภาพ</p> <p>กลยุทธ์ที่ ๐๔-๒ ส่งเสริมการใช้ประโยชน์ในการสร้างเสริมและดูแลสุขภาพด้วยศิลปวัฒนธรรม ภูมิปัญญาท้องถิ่นและความเป็นไทย</p> <p>ตัวชี้วัดกลยุทธ์ที่ ๐๔-๒๗ จำนวนผลงานที่มีการบูรณาการศิลปวัฒนธรรม ภูมิปัญญาท้องถิ่นและความเป็นไทยกับการพัฒนานักศึกษา และพันธกิจด้านอื่น (ตัวชี้วัดที่ ๓๖ ของคณะ)</p> <p>ตัวชี้วัดกลยุทธ์ที่ ๐๔-๒๘ มีการเผยแพร่กิจกรรมหรือผลงานในการสร้างเสริมและดูแลสุขภาพ ที่ใช้ศิลปวัฒนธรรม ภูมิปัญญาท้องถิ่นและความเป็นไทยต่อสาธารณชน (ตัวชี้วัดสภากาชาด)</p>	
ผู้กำกับดูแลตัวชี้วัด	รองผู้อำนวยการฝ่ายอำนวยการ

ลำดับที่ ๓๑	โครงการทำนุบำรุงและสืบสานศิลปวัฒนธรรมและความเป็นไทย (โครงการสร้างสรรค์ปัญญาสู่สังคมด้านศิลปวัฒนธรรมไทยเพื่อส่งเสริมการบูรณาการศิลปวัฒนธรรมและภูมิปัญญาไทยกับการพัฒนานักศึกษา)	รหัสโครงการวิทยาลัยฯ SP๐๔-๐๘ รหัสโครงการคณะ FON-Cul-S๓๐
ส่วนราชการ คณะพยาบาลศาสตร์		หน่วยงาน วิทยาลัยพยาบาลบรมราชชนนี พุทธชินราช ฝ่ายอำนวยการ
แผนงานตามพันธกิจ (เลือกได้เพียง ๑ ข้อเท่านั้น) <input type="checkbox"/> ด้านการผลิตและพัฒนาบุคลากร <input type="checkbox"/> ด้านการวิจัยและนวัตกรรม <input type="checkbox"/> ด้านการบริการวิชาการแก่สังคม <input checked="" type="checkbox"/> ด้านการส่งเสริมและทะนุบำรุงศิลปวัฒนธรรม <input type="checkbox"/> ด้านบริหารจัดการองค์กรสมรรถนะสูง		ลักษณะ/ประเภทโครงการ <input type="checkbox"/> โครงการเชิงกลยุทธ์ สบข. ตามกลยุทธ์ที่ ของแผนยุทธศาสตร์สบข./แผนกลยุทธ์ด้านการเงิน/บุคคล/สารสนเทศ <input type="checkbox"/> โครงการตามยุทธศาสตร์คณะ ตามประเด็นยุทธศาสตร์ที่.....กลยุทธ์ที่..... <input checked="" type="checkbox"/> โครงการตามยุทธศาสตร์วิทยาลัยฯ ตามพันธกิจที่ ๔ ทำนุบำรุงศิลปวัฒนธรรมและภูมิปัญญาไทย <input type="checkbox"/> โครงการตามนโยบาย เรื่อง.....

วัตถุประสงค์	ตัวชี้วัดความสำเร็จของโครงการ	รายละเอียดโครงการ/กิจกรรม (วิธีดำเนินการ)	กลุ่มเป้าหมาย	ผลผลิต	ระยะเวลาดำเนินการ	งบประมาณ (บาท)	ผู้รับผิดชอบ
๑. เพื่อให้บุคลากรทุกระดับและนักศึกษา มีความภาคภูมิใจในการทำนุบำรุงและสืบสานศิลปวัฒนธรรม ภูมิปัญญาท้องถิ่นและความเป็นไทย	๑. ร้อยละ ๘๐ ของบุคลากรทุกระดับและนักศึกษามีความภาคภูมิใจในการทำนุบำรุงและสืบสานศิลปวัฒนธรรม ภูมิปัญญาท้องถิ่นและความเป็นไทย อยู่ในระดับดี ค่าเฉลี่ยมากกว่า ๓.๕๑ จากคะแนนเต็ม ๕ ๒. ร้อยละ ๘๐ ของบุคลากรทุกระดับและ	๑. ประชุมคณะกรรมการทำนุบำรุงศิลปวัฒนธรรมฯ วิเคราะห์ผลการดำเนินการในปีงบประมาณที่ผ่านมา เพื่อนำจัดทำแผนกิจกรรมส่งเสริมสนับสนุนให้บุคลากรและนักศึกษา มีส่วนร่วมในการทำนุบำรุงและสืบสานศิลปวัฒนธรรม ภูมิปัญญาท้องถิ่นและความเป็นไทย ๒. เขียนโครงการเพื่ออนุมัติ ๓. ประชาสัมพันธ์และเผยแพร่กิจกรรมวันสำคัญต่างๆ กำหนดการเข้าร่วมกิจกรรมตามที่กำหนด พร้อมทั้งให้บุคลากร	- อาจารย์และเจ้าหน้าที่จำนวน ๑๑๒ คน - นักศึกษา จำนวน ๕๐๑ คน	บุคลากรทุกระดับและนักศึกษา มีความภาคภูมิใจในการทำนุบำรุงและสืบสานศิลปวัฒนธรรม ภูมิปัญญาท้องถิ่นและความเป็นไทย รวมทั้งได้แสดงออกถึงความจงรักภักดีต่อสถาบันชาติ	ตุลาคม ๒๕๖๕ - กันยายน ๒๕๖๖	กิจกรรมที่ ๑ วันสำคัญของชาติ ศาสน์ กษัตริย์ (เงินรายได้สถานศึกษา) - ค่าวัสดุอุปกรณ์ เป็นเงิน ๒๐,๐๐๐ บาท - ค่าจ้างเหมาจัดทำพานดอกไม้สด พวงมาลา เป็นเงิน ๑๕,๐๐๐ บาท รวมเงินกิจกรรมที่ ๑ เป็นเงิน ๓๕,๐๐๐ บาท	อ.สุทธามาต อนุธาดู อ.อังคณา เรือนก้อน คุณชไมพร พาณิชสรศรี สุขป้อม คณะกรรมการทำนุบำรุงศิลปวัฒนธรรมฯ สโมสรมักศึกษา

วัตถุประสงค์	ตัวชี้วัดความสำเร็จของโครงการ	รายละเอียดโครงการ/กิจกรรม (วิธีดำเนินการ)	กลุ่มเป้าหมาย	ผลผลิต	ระยะเวลาดำเนินการ	งบประมาณ (บาท)	ผู้รับผิดชอบ
	นักศึกษา มีการเข้าร่วมทำนุบำรุงและสืบสาน ศิลปวัฒนธรรม ภูมิปัญญาท้องถิ่นและความเป็นไทย	<p>ลงชื่อเข้าร่วมกิจกรรมวันสำคัญตามปฏิทินภายนอกวิทยาลัย อย่างน้อยคนละ ๒ กิจกรรมต่อปี</p> <p>๔. ประสานงานและอำนวยความสะดวกให้บุคลากร และนักศึกษาในการเข้าร่วมกิจกรรมวันสำคัญต่างๆ ตามที่กำหนด</p> <p>๕. รณรงค์การเข้าร่วมกิจกรรมวันสำคัญต่างๆ ตามที่กำหนด และดำเนินการให้บุคลากรและนักศึกษาเข้าร่วมกิจกรรม ดังนี้</p> <p>๕.๑ กิจกรรมส่งเสริมการเข้าร่วมพระราชพิธี งานรัฐพิธี งานศาสนพิธีตามวันสำคัญของชาติ ศาสนา พระมหากษัตริย์ (เฉพาะบุคลากร)</p> <p>๕.๒ กิจกรรมสร้างเสริมวิถีชีวิตความเป็นไทย</p> <p>๕.๓ กิจกรรมวันสถาปนาวิทยาลัย</p> <p>๕.๔ กิจกรรมวันพยาบาลสากล</p> <p>๕.๕ กิจกรรมวันพยาบาลแห่งชาติ</p> <p>๕.๖ กิจกรรมวันสงกรานต์</p> <p>๕.๗ กิจกรรมวันถวายเทียนพรรษา</p> <p>และ ผ้าอาบน้ำฝน</p>		ศาสนา และพระมหากษัตริย์	วันที่ ๔ มกราคม ๒๕๖๖	<p>กิจกรรมที่ ๒</p> <p>สร้างเสริมวิถีชีวิตความเป็นไทย</p> <p>(เงินรายได้สถานศึกษา)</p> <p>- ค่าตอบแทนวิทยากรจากหน่วยงานราชการ จำนวน ๔ คน x ๓ ชั่วโมง x ๖๐๐ บาท เป็นเงิน ๗,๒๐๐ บาท</p> <p>- ค่าอาหารว่างและเครื่องดื่มอาจารย์และเจ้าหน้าที่ จำนวน ๑๑๒ คน x ๒๕-บาท x ๒ มื้อ เป็นเงิน ๕,๖๐๐ บาท</p> <p>- ค่าอาหารว่างและเครื่องดื่มนักศึกษา จำนวน ๕๐๑ คน x ๒๐ บาท x ๒ มื้อ เป็นเงิน ๒๐,๐๔๐ บาท</p> <p>- ค่าอาหารกลางวันอาจารย์และเจ้าหน้าที่ จำนวน ๑๑๒ คน x ๕๐ บาท x ๑ มื้อ เป็นเงิน ๕,๖๐๐ บาท</p> <p>- ค่าอาหารกลางวันนักศึกษา จำนวน ๕๐๑ คน</p>	ชมรมอนุรักษ์ศิลป์

วัตถุประสงค์	ตัวชี้วัดความสำเร็จของโครงการ	รายละเอียดโครงการ/กิจกรรม (วิธีดำเนินการ)	กลุ่มเป้าหมาย	ผลผลิต	ระยะเวลาดำเนินการ	งบประมาณ (บาท)	ผู้รับผิดชอบ
		<p>๖. ส่งเสริมและสนับสนุนให้บุคลากรและนักศึกษาร่วมทำนุบำรุงและสืบสานศิลปวัฒนธรรม และความเป็นไทย ได้แก่ กิจกรรมดังนี้</p> <p>๖.๑ ส่งเสริมการร่วมร้องเพลงชาติ สวดมนต์ไหว้พระ แผ่เมตตา ร้องเพลงสรรเสริญพระบารมี เพื่อแสดงออกถึงความจงรักภักดี และความสามัคคี</p> <p>๖.๒ การแต่งกายด้วยชุดผ้าไทยทุกวันศุกร์ หรือตามวาระโอกาส ประเพณีต่างๆ</p> <p>๖.๓ ส่งเสริมการใช้ของไทยๆ</p> <p>๗. ยกย่องเชิดชูเกียรติ โดยการมอบรางวัลบุคคลตัวอย่างด้านการทำนุบำรุงศิลปวัฒนธรรมไทยฯ สำหรับบุคลากรและนักศึกษา</p> <p>๘. ติดตามประเมินผลการดำเนินงาน กระบวนการทำงานตามวัตถุประสงค์และตัวชี้วัดความสำเร็จของโครงการ/กิจกรรม</p> <p>๙. วิเคราะห์ผลการประเมินโครงการ/กิจกรรม ปัญหา อุปสรรค จุดแข็งจุดอ่อน เพื่อนำไปพัฒนาและปรับปรุงต่อไป</p>			วันที่ ๑๖ พฤษภาคม ๒๕๖๖	<p>x ๕๐ บาท x ๑ มื้อ เป็นเงิน ๒๕,๐๕๐ บาท</p> <p>รวมเงินกิจกรรมที่ ๒ เป็นเงิน ๖๓,๔๙๐ บาท (ดำเนินการเสร็จสิ้นใช้ <u>๕๗,๗๖๐ บาท</u> คืนเงิน <u>๕,๗๓๐ บาท</u> โดยนำไปเพิ่มในกิจกรรมที่ ๖ วัน <u>สงกรานต์</u>)</p> <p>กิจกรรมที่ ๓ วันสถาปนาวิทยาลัย (เงินรายได้สถานศึกษา) -ค่าอาหารว่างและเครื่องดื่มอาจารย์และเจ้าหน้าที่(จำนวน ๙๗ คน x ๒๕ บาท x ๒ มื้อ)= ๔,๘๕๐ บาท -ค่าอาหารว่างและเครื่องดื่มนักศึกษา (จำนวน ๓๕๔ คน x ๒๐ บาท x ๒ มื้อ)=๑๔,๑๖๐ บาท -ค่าอาหารกลางวัน อาจารย์และเจ้าหน้าที่</p>	

วัตถุประสงค์	ตัวชี้วัดความสำเร็จของโครงการ	รายละเอียดโครงการ/กิจกรรม (วิธีดำเนินการ)	กลุ่มเป้าหมาย	ผลผลิต	ระยะเวลาดำเนินการ	งบประมาณ (บาท)	ผู้รับผิดชอบ
					วันที่ ๑๒ พฤษภาคม ๒๕๖๖	<p>(จำนวน ๘๗ คน x ๘๐ บาท x ๑ มื้อ)=๗,๗๖๐ บาท</p> <p>-ค่าอาหารกลางวัน นักศึกษา (จำนวน ๓๕๔ คน x ๕๐ บาท x ๑ มื้อ)= ๑๗,๗๐๐ บาท</p> <p>-ค่าสมนาคุณวิทยากรจากหน่วยงานราชการ (จำนวน ๒ คน x ๓ ชั่วโมง x ๖๐๐ บาท)=๓,๖๐๐ บาท</p> <p>-ค่าตกแต่งสถานที่ = ๒,๐๐๐ บาท</p> <p>-ค่าวัสดุ อุปกรณ์=๒,๐๐๐ บาท</p> <p>รวมเงินกิจกรรมที่ ๓ เป็นเงิน ๕๒,๐๗๐ บาท</p> <p>กิจกรรมที่ ๔ วันพยาบาลสากล (เงินรายได้สถานศึกษา)</p> <p>- ค่าวัสดุ อุปกรณ์ เป็นเงิน ๑,๐๐๐ บาท</p>	

วัตถุประสงค์	ตัวชี้วัดความสำเร็จของโครงการ	รายละเอียดโครงการ/กิจกรรม (วิธีดำเนินการ)	กลุ่มเป้าหมาย	ผลผลิต	ระยะเวลาดำเนินการ	งบประมาณ (บาท)	ผู้รับผิดชอบ
					วันที่ ๒๐-๒๑ ตุลาคม ๒๕๖๕	<p>รวมเงินกิจกรรมที่ ๔ เป็นเงิน ๑,๐๐๐ บาท</p> <p>กิจกรรมที่ ๕ วันพยาบาลแห่งชาติ (เงินรายได้สถานศึกษา)</p> <ul style="list-style-type: none"> - ค่าอาหารว่างและเครื่องดื่มอาจารย์และเจ้าหน้าที่จำนวน ๑๑๒ คน x ๒๕ บาท x ๒ มื้อ เป็นเงิน ๕,๖๐๐ บาท - ค่าอาหารว่างและเครื่องดื่มนักศึกษา จำนวน ๕๐๑ คน x ๒๐ บาท x ๒ มื้อ เป็นเงิน ๒๐,๐๔๐ บาท - ค่าจ้างจัดทำป้ายเวที เป็นเงิน ๓,๐๐๐ บาท - ค่าจ้างจัดสถานที่ เป็นเงิน ๑๐,๐๐๐ บาท - ค่าวัสดุอุปกรณ์ เป็นเงิน ๕,๐๐๐ บาท <p>รวมเงินกิจกรรมที่ ๕ เป็นเงิน ๔๓,๖๔๐ บาท</p>	

วัตถุประสงค์	ตัวชี้วัดความสำเร็จของโครงการ	รายละเอียดโครงการ/กิจกรรม (วิธีดำเนินการ)	กลุ่มเป้าหมาย	ผลผลิต	ระยะเวลาดำเนินการ	งบประมาณ (บาท)	ผู้รับผิดชอบ
					วันที่ ๑๙ เมษายน ๒๕๖๖	<p>(ดำเนินการเสร็จสิ้นใช้ ๔๐,๕๑๕ บาท คืนเงิน ๓,๑๒๕บาท)</p> <p>กิจกรรมที่ ๖ วันสงกรานต์ (เงินรายได้สถานศึกษา) -ค่าอาหารว่างและ เครื่องดื่มอาจารย์ เจ้าหน้าที่และแขกผู้มี เกียรติ(จำนวน ๑๔๐ คน x ๒๕ บาท x ๑ มื้อ) = ๓,๕๐๐บาท -ค่าอาหารว่างและ เครื่องดื่มนักศึกษา (จำนวน ๓๕๔ คน x ๒๐ บาท x ๑ มื้อ)=๗,๐๘๐ บาท -ค่าวัสดุ อุปกรณ์ = ๔,๐๓๐บาท -ค่าจ้างตกแต่งสถานที่= ๑,๐๐๐บาท -ค่าจ้างจัดทำป้ายไวนิล= ๑,๒๐๐ บาท</p>	

วัตถุประสงค์	ตัวชี้วัดความสำเร็จของโครงการ	รายละเอียดโครงการ/กิจกรรม (วิธีดำเนินการ)	กลุ่มเป้าหมาย	ผลผลิต	ระยะเวลาดำเนินการ	งบประมาณ (บาท)	ผู้รับผิดชอบ
					วันที่ ๒๖ กรกฎาคม ๒๕๖๖	-ค่าเช่าชุดการแสดง = ๒,๕๐๐ บาท รวมเงินกิจกรรมที่ ๖ เป็นเงิน ๑๙,๓๑๐ บาท กิจกรรมที่ ๗ วันถวายเทียนพรรษาและ ผ้าอาบน้ำฝน (เงินรายได้สถานศึกษา) ๑.ค่าวัสดุ ๘,๑๒๕ บาท รวมเงินกิจกรรมที่ ๗ เป็นเงิน ๘,๑๒๕ บาท	
สรุปงบประมาณโครงการ SP๐๔-๐๘						๒๑๓,๗๘๐	

ลำดับที่ ๓๒	โครงการบูรณาการศิลปวัฒนธรรม ภูมิปัญญาท้องถิ่นและความเป็นไทยกับการส่งเสริมและดูแล สุขภาพ (โครงการสร้างสรรค์ปัญญาสู่สังคมด้านศิลปวัฒนธรรมไทยเพื่อส่งเสริมการบูรณาการศิลปวัฒนธรรม และภูมิปัญญาไทยกับการพัฒนานักศึกษา)	รหัสโครงการวิทยาลัยฯ SP๐๔-๐๙ รหัสโครงการคณะ FON-Cul-S๓๐
ส่วนราชการ คณะพยาบาลศาสตร์		หน่วยงาน วิทยาลัยพยาบาลบรมราชชนนี พุทธชินราช ฝ่ายอำนวยการ
แผนงานตามพันธกิจ (เลือกได้เพียง ๑ ข้อเท่านั้น) <input type="checkbox"/> ด้านการผลิตและพัฒนาบุคลากร <input type="checkbox"/> ด้านการวิจัยและนวัตกรรม <input type="checkbox"/> ด้านการบริการวิชาการแก่สังคม <input checked="" type="checkbox"/> ด้านการส่งเสริมและทะนุบำรุงศิลปวัฒนธรรม <input type="checkbox"/> ด้านบริหารจัดการองค์กรสมรรถนะสูง		ลักษณะ/ประเภทโครงการ <input type="checkbox"/> โครงการเชิงกลยุทธ์ สบข. ตามกลยุทธ์ที่ ของแผนยุทธศาสตร์สบข./แผนกลยุทธ์ด้านการเงิน/บุคคล/สารสนเทศ <input type="checkbox"/> โครงการตามยุทธศาสตร์คณะ ตามประเด็นยุทธศาสตร์ที่.....กลยุทธ์ที่..... <input checked="" type="checkbox"/> โครงการตามยุทธศาสตร์วิทยาลัยฯ ตามพันธกิจที่ ๔ ทำนุบำรุงศิลปวัฒนธรรมและภูมิ ปัญญาไทย <input type="checkbox"/> โครงการตามนโยบาย เรื่อง.....

วัตถุประสงค์	ตัวชี้วัดความสำเร็จของโครงการ	รายละเอียดโครงการ/กิจกรรม (วิธีดำเนินการ)	กลุ่มเป้าหมาย	ผลผลิต	ระยะเวลาดำเนินการ	งบประมาณ (บาท)	ผู้รับผิดชอบ
๑. เพื่อส่งเสริมการใช้ประโยชน์ในการสร้างเสริมและดูแลสุขภาพด้วยศิลปวัฒนธรรมภูมิปัญญาท้องถิ่นและความเป็นไทย	๑. จำนวนผลงานที่มีการบูรณาการศิลปวัฒนธรรม และภูมิปัญญาท้องถิ่นกับการพัฒนานักศึกษา และพันธกิจด้านอื่นอย่างน้อย ๑ ผลงาน ๒. จำนวนการเผยแพร่กิจกรรมหรือผลงานในการสร้างเสริมและดูแลสุขภาพที่ใช้ศิลปวัฒนธรรม	๑. คณะกรรมการทำนุบำรุงศิลปวัฒนธรรมฯ ประชุมร่วมกับบุคลากรภายในวิทยาลัยและสโมสรนักศึกษาพร้อมทั้งชมรมศิลปปะการแสดงและอนุรักษ์วัฒนธรรม ในการพัฒนาศักยภาพเพื่อการสร้างสรรค์ผลงาน/นวัตกรรม ในการสร้างเสริมและดูแลสุขภาพโดยใช้ศิลปวัฒนธรรมภูมิปัญญาท้องถิ่นและความเป็นไทย ๒. กำหนดประเด็นเกี่ยวกับการนำศิลปวัฒนธรรมภูมิปัญญาท้องถิ่น	- อาจารย์และเจ้าหน้าที่จำนวน ๑๑๒ คน - นักศึกษาจำนวน ๕๐๑ คน	บุคลากรทุกระดับและนักศึกษาที่มีการใช้ประโยชน์ในการสร้างเสริมและดูแลสุขภาพด้วยศิลปวัฒนธรรมภูมิปัญญาท้องถิ่นและความเป็นไทย	ตุลาคม ๒๕๖๕-กันยายน ๒๕๖๖	(เงินรายได้สถานศึกษา) - ค่านวัตกรรมของนักศึกษา ๑ ชั้น x ๒,๐๐๐ บาท เป็นเงิน ๒,๐๐๐ บาท รวมงบประมาณ ๒,๐๐๐ บาท	อ.สุทธามาศ อนุชาตุ อ.อังคณา เรือนก้อน คุณชไมพร พาณิชสรศรี สุขป้อม คณะกรรมการ ทำนุบำรุงศิลปวัฒนธรรมฯ สโมสรนักศึกษา

วัตถุประสงค์	ตัวชี้วัดความสำเร็จของโครงการ	รายละเอียดโครงการ/กิจกรรม (วิธีดำเนินการ)	กลุ่มเป้าหมาย	ผลผลิต	ระยะเวลาดำเนินการ	งบประมาณ (บาท)	ผู้รับผิดชอบ
	ภูมิปัญญาท้องถิ่นและความเป็นไทยต่อสาธารณชน (ตัวชี้วัดสภาการพยาบาล)	<p>และความเป็นไทย มาใช้ในการสร้างเสริมและดูแลสุขภาพ คือ ดนตรี มังคละ ประกอบกับ สบช.โมเดล</p> <p>๓. ให้แก่นำบุคลากรและนักศึกษา ชมรมศิลปะการแสดงและอนุรักษ์ วัฒนธรรม วางแผนนำผลงานการ ออกกำลังกายด้วยแอโรบิคประกอบ ดนตรีมังคละ หรือมวยไทยประกอบ ดนตรีมังคละ หรือพัฒนาสร้างสรรค์ ผลงานนวัตกรรมในการสร้างเสริม และดูแลสุขภาพด้วยดนตรีมังคละ</p> <p>๔. นำผลงาน/นวัตกรรม มาใช้ในการสร้างเสริมและดูแลสุขภาพ ทุก วันพุธช่วงบ่าย สำหรับบุคลากร และช่วงเย็นนอกเวลาสำหรับ นักศึกษา โดยมีการประเมินสุขภาพ ก่อนและหลังการเข้าร่วมกิจกรรม คือ ชั่งน้ำหนัก วัดความดันโลหิต วัด รอบเอว และคำนวณค่า BMI</p> <p>๕. ติดตามผลการดำเนินการสร้างเสริมและดูแลสุขภาพด้วยดนตรี มังคละ ทุก ๓ เดือน</p> <p>๖. ส่งเสริมและสนับสนุนให้มีการ นำเสนอผลงาน/นวัตกรรมในการ สร้างเสริมและดูแลสุขภาพ โดยใช้</p>					ชมรม ศิลปะการแสดง และอนุรักษ์ วัฒนธรรม

วัตถุประสงค์	ตัวชี้วัดความสำเร็จของโครงการ	รายละเอียดโครงการ/กิจกรรม (วิธีดำเนินการ)	กลุ่มเป้าหมาย	ผลผลิต	ระยะเวลาดำเนินการ	งบประมาณ (บาท)	ผู้รับผิดชอบ
		<p>ศิลปวัฒนธรรม ภูมิปัญญาท้องถิ่น และความเป็นไทย เพื่อเป็นการเผยแพร่ต่อสาธารณชน</p> <p>๗. รวบรวมจำนวนผลงาน/นวัตกรรม การสร้างเสริมและดูแลสุขภาพที่ใช้ ศิลปวัฒนธรรม ภูมิปัญญาท้องถิ่นและความเป็นไทย</p> <p>๘. ติดตามประเมินผลการดำเนินงาน กระบวนการทำงานตามวัตถุประสงค์และตัวชี้วัดความสำเร็จของโครงการ/กิจกรรม</p> <p>๙. วิเคราะห์ผลการประเมินโครงการ/กิจกรรม ปัญหาอุปสรรค จุดแข็งจุดอ่อน เพื่อนำไปพัฒนาและปรับปรุงต่อไป</p>				๒,๐๐๐	
สรุปงบประมาณโครงการ SP๐๔-๐๙							

ลำดับที่ ๓๓	โครงการบูรณาการการเรียนการสอนวิชาสุขภาพจิตและการพยาบาลจิตเวชกับพันธกิจด้านทำนุบำรุงศิลปวัฒนธรรมและภูมิปัญญาท้องถิ่น :การส่งเสริมป้องกันปัญหาสุขภาพจิตผู้สูงอายุใส่ใจสุขภาพจิตโดยการออกกำลังกายประกอบเพลงพื้นบ้านเมืองสองแคว (โครงการสร้างสรรค์ปัญญาสู่สังคมด้านศิลปวัฒนธรรมไทยเพื่อส่งเสริมการบูรณาการศิลปวัฒนธรรมและภูมิปัญญาไทยกับการพัฒนานักศึกษา)	รหัสโครงการวิทยาลัยฯ RP๐๔-๒๑ รหัสโครงการคณะ FON-Cul-S๓๐
-------------	--	--

ส่วนราชการ คณะพยาบาลศาสตร์	หน่วยงาน วิทยาลัยพยาบาลบรมราชชนนี พุทธชินราช ฝ่ายอำนวยการ
แผนงานตามพันธกิจ (เลือกได้เพียง ๑ ข้อเท่านั้น) <input type="checkbox"/> ด้านการผลิตและพัฒนาบุคลากร <input type="checkbox"/> ด้านการวิจัยและนวัตกรรม <input type="checkbox"/> ด้านการบริการวิชาการแก่สังคม <input checked="" type="checkbox"/> ด้านการส่งเสริมและทะนุบำรุงศิลปวัฒนธรรม <input type="checkbox"/> ด้านบริหารจัดการองค์กรสมรรถนะสูง	ลักษณะ/ประเภทโครงการ <input type="checkbox"/> โครงการเชิงกลยุทธ์ สบข. ตามกลยุทธ์ที่ ของแผนยุทธศาสตร์สบข./แผนกลยุทธ์ด้านการเงิน/บุคคล/สารสนเทศ <input type="checkbox"/> โครงการตามยุทธศาสตร์คณะ ตามประเด็นยุทธศาสตร์ที่.....กลยุทธ์ที่..... <input checked="" type="checkbox"/> โครงการงานประจำวิทยาลัยฯ ตามพันธกิจที่ ๔ ทำนุบำรุงศิลปวัฒนธรรมและภูมิปัญญาไทย <input type="checkbox"/> โครงการตามนโยบาย เรื่อง.....

วัตถุประสงค์	ตัวชี้วัดความสำเร็จของโครงการ	รายละเอียดโครงการ/กิจกรรม (วิธีดำเนินการ)	กลุ่มเป้าหมาย	ผลผลิต	ระยะเวลาดำเนินการ	งบประมาณ (บาท)	ผู้รับผิดชอบ
๑. เพื่อบูรณาการพันธกิจด้านการเรียนการสอนวิชาสุขภาพจิตและการพยาบาลจิตเวชกับพันธกิจด้านทำนุบำรุงศิลปวัฒนธรรมและภูมิปัญญาท้องถิ่น ๒. เพื่อสนับสนุนการบูรณาการนำองค์ความรู้ของ	๑. นักศึกษาพยาบาลศาสตร์ชั้นปีที่ ๓ มีความรู้เรื่องบทบาทของพยาบาลจิตเวชในการป้องกัน ส่งเสริม บำบัดรักษา การฟื้นฟูสภาพทั้งรายบุคคล รายกลุ่ม ในชุมชนไปใช้มีส่วนร่วมในการทำนุบำรุงศิลปวัฒนธรรมอยู่	๑. ประชุมทีมอาจารย์ผู้สอนในรายวิชา สุขภาพจิตและการพยาบาลจิตเวช เพื่อวางแผนการจัดกิจกรรมและร่วมกันวิเคราะห์ข้อมูลจากการสำรวจความต้องการการรับบริการวิชาการแก่สังคม เพื่อบูรณาการพันธกิจด้านการเรียนการสอนวิชาสุขภาพจิตและการพยาบาลจิตเวชกับพันธกิจด้านทำนุบำรุงศิลปวัฒนธรรมและภูมิปัญญาท้องถิ่น	- นักศึกษาพยาบาลศาสตร์ชั้นปีที่ ๓ จำนวน ๘๗ คน - อาจารย์ในสาขาวิชาสุขภาพจิตและการพยาบาลจิตเวช จำนวน ๗ คน	๑. ผู้สูงอายุได้รับความรู้ความเข้าใจเกี่ยวกับการส่งเสริมป้องกันปัญหาสุขภาพจิตโดยการออกกำลังกายประกอบเพลงพื้นบ้านเมืองสองแคว ๒. นักศึกษาได้รับประสบการณ์จากการมีส่วนร่วมในการนำกระบวนการเรียนรู้จาก	วันที่ ๑๑,๒๕ กรกฎาคม ๒๕๖๖	เงินรายได้สถานศึกษา - ค่าถ่ายเอกสาร จำนวน ๘๐๐ บาท -ค่าจ้างเหมารถ จำนวน ๒ คันๆ ละ ๗๐๐ บาท x จำนวน ๒ ครั้ง เป็นเงิน ๒,๘๐๐ บาท รวมเป็นเงิน ๓,๖๐๐ บาท	อ.ดร.สมภรณ์เทียนขาว และอาจารย์สาขาวิชาสุขภาพจิตและการพยาบาลจิตเวช

วัตถุประสงค์	ตัวชี้วัดความสำเร็จของโครงการ	รายละเอียดโครงการ/กิจกรรม (วิธีดำเนินการ)	กลุ่มเป้าหมาย	ผลผลิต	ระยะเวลาดำเนินการ	งบประมาณ (บาท)	ผู้รับผิดชอบ
<p>นักศึกษา ด้านศิลปวัฒนธรรมและภูมิปัญญาท้องถิ่นมาพัฒนาการส่งเสริมสุขภาพ</p> <p>๓. เพื่อสร้างความตระหนักในความสำคัญของการสืบสานศิลปวัฒนธรรมและภูมิปัญญาท้องถิ่นให้กับนักศึกษาพยาบาลศาสตร์</p> <p>๔. เพื่อพัฒนาผลลัพธ์การเรียนรู้ด้านความคิดวิเคราะห์บูรณาการการเรียนการสอนกับการทำนุบำรุงศิลปวัฒนธรรมและภูมิปัญญาท้องถิ่นในการส่งเสริมสุขภาพ</p>	<p>ในระดับดี ไม่น้อยกว่าร้อยละ ๘๐</p> <p>๒. สาขาวิชา มีรายวิชาอย่างน้อย ๑ รายวิชา ที่นำความรู้ในเรื่องบทบาทของพยาบาลจิตเวชในการป้องกัน ส่งเสริม บำบัดรักษา การฟื้นฟูสภาพทั้งรายบุคคล รายกลุ่ม ในชุมชนไปใช้มีส่วนร่วมในการทำนุบำรุงศิลปวัฒนธรรมไปใช้ในการพัฒนานักศึกษา</p> <p>๓. ผู้สูงอายุได้รับการส่งเสริมสุขภาพที่นักศึกษา ร่วมกัน ออกแบบทำการออกกำลังกาย ประกอบเพลงพื้นบ้านเมืองสองแคว</p>	<p>๒. ผู้รับผิดชอบรายวิชา วางแผน จัดกิจกรรมนำนักศึกษา ร่วมโครงการ และเตรียมกิจกรรมและอุปกรณ์</p> <p>๓. กำหนดวันเวลาและสถานที่</p> <p>๔. ดำเนินการวางแผนการเรียนรู้กับนักศึกษาโดยประชุมนักศึกษาพยาบาล ชั้นปีที่ ๓ เพื่อชี้แจงวัตถุประสงค์ของกิจกรรม และแบ่งกลุ่มนักศึกษา เพื่อเตรียมความพร้อมในการร่วมกิจกรรมกับอาจารย์ประจำกลุ่ม</p> <p>๕. ดำเนินการอบรมตามวันเวลาที่กำหนด โดยอาจารย์เป็นผู้ดำเนินกิจกรรมและนักศึกษามีส่วนร่วมในการดำเนินการบูรณาการจัดการเรียนการสอนกับการทำนุบำรุงศิลปวัฒนธรรม</p> <p>-ประเมินคัดกรองความเครียด</p> <p>-ให้ความรู้และสาธิตการส่งเสริมป้องกันปัญหาสุขภาพจิตโดยการออกกำลังกายประกอบเพลงพื้นบ้านเมืองสองแคว</p> <p>๖. ประเมินผลความพึงพอใจ ของผู้สูงอายุและประเมินพฤติกรรม การดูแลด้วยหัวใจความเป็นมนุษย์ของ</p>	<p>-ผู้สูงอายุ ต.บ้านคลอง จำนวน ๓๐ คน</p>	<p>การเรียนการสอนเรื่องบทบาทของพยาบาลจิตเวชในการป้องกัน ส่งเสริม บำบัดรักษา การฟื้นฟูสภาพทั้งรายบุคคล รายกลุ่ม ในชุมชนผสมผสานกับภูมิปัญญาท้องถิ่นไปใช้ในการทำนุบำรุงศิลปวัฒนธรรมและการเรียนการสอนในวิชาสุขภาพจิตและการพยาบาลจิตเวช ตลอดจนนักศึกษา มีประสบการณ์สร้างสัมพันธภาพและวิธีการสัมภาษณ์ ชักถามในการประเมินปัญหาสุขภาพจิตได้</p> <p>๓. อาจารย์ของสาขาวิชาสุขภาพจิตและการพยาบาลจิตเวชสามารถใช้วิธีการเรียนการสอนแบบสภาพจริง</p>			

วัตถุประสงค์	ตัวชี้วัดความสำเร็จของโครงการ	รายละเอียดโครงการ/กิจกรรม (วิธีดำเนินการ)	กลุ่มเป้าหมาย	ผลผลิต	ระยะเวลาดำเนินการ	งบประมาณ (บาท)	ผู้รับผิดชอบ	
	๔. นักศึกษามีประสบการณ์ในการนำกระบวนการเรียนรู้จากการเรียนการสอน เรื่อง บทบาทของพยาบาลจิตเวชในการป้องกัน ส่งเสริม บำบัดรักษา การฟื้นฟูสภาพทั้งรายบุคคล รายกลุ่ม ในชุมชนไปใช้มีส่วนร่วมในการทำนุบำรุง ศิลปะวัฒนธรรมได้	นักศึกษาพยาบาล โดยผู้สูงอายุและนักศึกษาพยาบาล ๗. ประชุมร่วมกับนักศึกษาและอาจารย์ที่เกี่ยวข้องในการถอดบทเรียนองค์ความรู้ เรื่อง บทบาทของพยาบาลจิตเวชในการป้องกัน ส่งเสริม บำบัดรักษา การฟื้นฟูสภาพทั้งรายบุคคล รายกลุ่มในชุมชนไปใช้มีส่วนร่วมในการทำนุบำรุง ศิลปะวัฒนธรรม		และนำความรู้ที่ได้จากการบูรณาการกับการทำนุบำรุง ศิลปะวัฒนธรรม มาประยุกต์ใช้กับการเรียนการสอนอย่างเป็นรูปธรรม				
	๕. นักศึกษามีความตระหนักในความสำคัญของการสืบสานศิลปวัฒนธรรม และภูมิปัญญาท้องถิ่น	๘. สรุปและประเมินโครงการในประเด็น การบรรลุวัตถุประสงค์และตัวชี้วัดที่กำหนด		๔ วิทยาลัยฯ มีเครือข่ายความร่วมมือในการดูแลสุขภาพจิต และได้รับการยอมรับ ในด้านการจัดการเรียนการสอน				
		๙. นำเสนอผลการดำเนินงานและแนวทางการพัฒนาต่อคณะกรรมการบริหารฯ เพื่อเป็นข้อมูลในการพิจารณาปรับปรุงแผนการดำเนินโครงการในปีถัดไป				๓,๖๐๐		
สรุปงบประมาณโครงการ RP๐๔-๒๑								



ชื่อแผนงาน	๑. แผนงานการบริหารการเงิน
วัตถุประสงค์ของแผนงาน	๑. เป็นกรอบในการดำเนินงานการบริหารการเงิน ๒. เป็นแนวทางในการกำกับติดตามการดำเนินงานการบริหารการเงิน ๓. เป็นแนวทางในการกำกับติดตามการใช้งบประมาณและความสำเร็จของการดำเนินงาน
ตัวชี้วัดแผนงาน	๑. ร้อยละ ๘๐ ของโครงการที่กำหนดตามแผนฯ สามารถดำเนินการได้ ๒. ร้อยละ ๘๐ ของโครงการที่ดำเนินการแล้วเสร็จสามารถเบิกจ่ายงบประมาณได้ไม่น้อยกว่าร้อยละ ๘๐ ๓. ตัวชี้วัดความสำเร็จระดับโครงการที่ขับเคลื่อนยุทธศาสตร์ บรรลุไม่น้อยกว่าร้อยละ ๘๐ ๔. ตัวชี้วัดความสำเร็จระดับโครงการของแผนปฏิบัติการประจำปี บรรลุไม่น้อยกว่าร้อยละ ๘๐
ความสอดคล้อง	
ประเด็นยุทธศาสตร์ที่ ๕ การเป็นองค์กรสมรรถนะสูงภายใต้การบริหารจัดการตามหลักธรรมาภิบาล	
เป้าประสงค์ที่ ๕.๑ บริหารการเงินการคลังเพื่อความโปร่งใสและก่อให้เกิดความมั่นคงในสถานะทางการเงินของวิทยาลัย กลยุทธ์ที่ ๐๕-๑ ส่งเสริมการบริหารการเงินการคลังเพื่อความโปร่งใสและก่อให้เกิดความมั่นคงในสถานะทางการเงินของวิทยาลัย ตัวชี้วัดที่ ๐๕-๒๙ สภาพคล่องทางการเงิน (financial liquidity ratio)	
ผู้กำกับดูแลตัวชี้วัด	รองผู้อำนวยการฝ่ายอำนวยการ

วัตถุประสงค์	ตัวชี้วัดความสำเร็จของโครงการ	รายละเอียดโครงการ/กิจกรรม (วิธีดำเนินการ)	กลุ่มเป้าหมาย	ผลผลิต	ระยะเวลาดำเนินการ	งบประมาณ (บาท)	ผู้รับผิดชอบ
<p>และมีเงินรายได้เหลือจ่ายตามนโยบายคณะพยาบาลศาสตร์ กำหนด</p> <p>๔. เพื่อให้มีค่าใช้จ่ายต่อหัวในการผลิตนักศึกษา (Cost effectiveness) ของวิทยาลัย เป็นไปตามค่ากลางและมีเงินรายได้สุทธิไม่ต่ำกว่าเกณฑ์ที่กำหนด</p> <p>๕. บุคลากรมีให้ความรู้ความเข้าใจเกี่ยวกับการบริหารจัดการด้านการเงิน งบประมาณ</p> <p>๖. เพื่อพัฒนาระบบและกลไกการบริหารจัดการการเงิน</p> <p>๗. เพื่อทบทวนระบบและกลไกบริหาร</p>	<p>effectiveness) ของวิทยาลัย มากกว่าหรือน้อยกว่าเมื่อเทียบกับค่ากลาง ๑๐%</p> <p>๔. มากกว่าหรือเท่ากับร้อยละ ๑๕% ของเงินรายได้สุทธิต่อปีไม่ต่ำกว่าเกณฑ์ที่กำหนด</p> <p>๕. ร้อยละของค่าใช้จ่าย ค่าสาธารณูปโภคที่ลดลง เท่ากับร้อยละ ๕</p> <p>๖. ร้อยละ ๑๐๐ ของการบริหาร งบประมาณบรรลุเกณฑ์เป้าหมาย คณะรัฐมนตรี</p>	<p>สาธารณูปโภค เรื่องการใช้วัสดุ อุปกรณ์ การจัดทำวัสดุสิ้นเปลืองให้กลับมาใช้ใหม่ ลดการใช้พลังงานทดแทน น้ำมันเชื้อเพลิง</p> <p>๓. ดำเนินการตามแผน</p> <p>๔. ประชาสัมพันธ์การดำเนินการลดค่าใช้จ่ายสาธารณูปโภคและด้านอื่นๆ โดยทำกระดานข่าวติดไว้หน้าห้องปฏิบัติการหรือจุดที่สแกนหน้าเพื่อเข้าปฏิบัติงาน เพื่อสร้างแรงจูงใจและกระตุ้นให้เกิดความตระหนักและภาคภูมิใจ</p> <p>๕. ประเมินผลการดำเนินกิจกรรม รายงานในที่ประชุมอาจารย์ ประจำเดือนทุกเดือน และสรุปรายงานการดำเนินกิจกรรม รายงานเสนอผู้บริหารให้ข้อเสนอแนะ นำผลไปปรับปรุงการดำเนินงานในไตรมาสต่อไป</p>		<p>ค่าน้ำมันเชื้อเพลิงและอื่นๆในที่ประชุมอาจารย์และข้าราชการ</p> <p>ประจำเดือน</p> <p>๔. รายงานสรุปค่าใช้จ่ายการเงินและงบประมาณ และพัสดุ และคณะกรรมการตรวจสอบภายในของวิทยาลัย</p> <p>ประจำปี</p>	<p>กันยายน ๒๕๖๖</p> <p>(ข้อ ๕) พฤศจิกายน ๒๕๖๕-กันยายน ๒๕๖๖</p>		

วัตถุประสงค์	ตัวชี้วัดความสำเร็จของโครงการ	รายละเอียดโครงการ/กิจกรรม (วิธีดำเนินการ)	กลุ่มเป้าหมาย	ผลผลิต	ระยะเวลาดำเนินการ	งบประมาณ (บาท)	ผู้รับผิดชอบ
<p>การบัญชี พัสดุ ครุภัณฑ์</p> <p>๘. เพื่อสร้างความเข้าใจแก่บุคลากรด้านการจัดการงบประมาณ การเบิกจ่ายค่าใช้จ่ายต่าง ๆ ในการปฏิบัติการระยะกิจ</p> <p>๙. เพื่อวิเคราะห์ ทบทวน จัดทำแบบฟอร์มต่างๆในการเบิกค่าใช้จ่าย</p>		<p>กิจกรรมที่ ๒ สร้างรายได้จากบริหารสินทรัพย์ของวิทยาลัย</p> <p>๑. จัดประชุมเชิงปฏิบัติการให้ความรู้และวางแผนการสร้างรายได้ของวิทยาลัย</p> <p>๒. ดำเนินการตามแผนฯ</p> <p>-รายได้จากร้านค้า</p> <p>-รายได้จากบริการวิชาการ</p> <p>-รายได้อื่น</p> <p>๓. จัดทำงบดุลบัญชีการสร้างรายได้สรุปรายงานรายรับรายจ่าย รายเดือน และไตรมาส เสนอผู้บริหารให้ข้อเสนอแนะการดำเนินงาน</p> <p>๔. ประเมินผลการดำเนินงานและนำผลการดำเนินงานไปพัฒนาในวงรอบต่อไป</p>			<p>กิจกรรมที่ ๒</p> <p>(ข้อ ๑)</p> <p>พฤศจิกายน</p> <p>๒๕๖๕</p> <p>(ข้อ ๒)</p> <p>พฤศจิกายน</p> <p>๒๕๖๕-</p> <p>กันยายน</p> <p>๒๕๖๖</p> <p>(ข้อ ๓)</p> <p>เมษายน,</p> <p>กันยายน</p> <p>๒๕๖๖</p>	<p>กิจกรรมที่ ๒</p> <p>-ไม่ใช้งบประมาณ</p>	<p>อ.อภิเชษฐ์ พูลทรัพย์</p> <p>นางพรรณรพีเพื่องปราณี</p> <p>น.ส.กนกพรรณ เสือเหลือง</p>
		<p>กิจกรรมที่ ๓ ยกระดับการบริหารการเงินและการงบประมาณ</p> <p>๑. แต่งตั้งคณะกรรมการบริหารการเงิน และงบประมาณ พัสดุ และแต่งตั้งคณะกรรมการตรวจสอบภายใน การบริหารความเสี่ยงและควบคุมภายในของวิทยาลัย</p> <p>๒. ทบทวนผลการดำเนินการเงินการคลัง การจัดซื้อจัดจ้าง</p>				<p>กิจกรรมที่ ๓</p> <p>(ข้อ๑-๒)</p> <p>๑-๒๘ ตุลาคม</p> <p>๒๕๖๕</p>	<p>กิจกรรมที่ ๓</p> <p>-ไม่ใช้งบประมาณ</p>

วัตถุประสงค์	ตัวชี้วัดความสำเร็จของโครงการ	รายละเอียดโครงการ/กิจกรรม (วิธีดำเนินการ)	กลุ่มเป้าหมาย	ผลผลิต	ระยะเวลาดำเนินการ	งบประมาณ (บาท)	ผู้รับผิดชอบ
		<p>เป้าหมายการเบิกจ่าย ระเบียบปฏิบัติ แนวปฏิบัติการเงินและการงบประมาณ การเบิกจ่ายพัสดุ</p> <p>๓. สนับสนุนช่วยเหลือเป็นที่ปรึกษา ด้านระเบียบ การเบิกจ่าย งบประมาณ การจัดซื้อจัดจ้างแก่บุคลากรทุกพันธกิจ เพื่อการดำเนินงานที่ถูกต้องและรวดเร็ว</p> <p>๔. จัดทำแบบฟอร์มการขอใช้ งบประมาณ การเบิกจ่ายงบประมาณ การขออนุมัติการจัดซื้อจัดจ้าง เป็นต้น เพื่ออำนวยความสะดวก และความโปร่งใส ในการทำงาน</p> <p>๕. ติดตาม กำกับ ตรวจสอบ การให้ ข้อมูล พฤติกรรมการบริการและการปฏิบัติงานของบุคลากรที่เกี่ยวข้อง อย่างสม่ำเสมอ พร้อมให้คำแนะนำ และขวัญกำลังใจ</p> <p>๖. ติดตาม กำกับ และตรวจสอบ การใช้จ่ายงบประมาณ รายไตรมาส</p> <p>๗. รายงานสถานการณ์การเงินและ งบประมาณต่อคณะกรรมการบริหาร และผู้ที่เกี่ยวข้อง</p>			<p>(ข้อ ๓)</p> <p>ตุลาคม ๒๕๖๕- กันยายน ๒๕๖๖</p> <p>(ข้อ ๔)</p> <p>๑-๒๘ ตุลาคม ๒๕๖๕</p> <p>(ข้อ ๕-๖)</p> <p>เมษายน, กันยายน ๒๕๖๖</p> <p>(ข้อ ๗)</p> <p>มกราคม, เมษายน, กรกฎาคม,</p>		

วัตถุประสงค์	ตัวชี้วัดความสำเร็จของโครงการ	รายละเอียดโครงการ/กิจกรรม (วิธีดำเนินการ)	กลุ่มเป้าหมาย	ผลผลิต	ระยะเวลาดำเนินการ	งบประมาณ (บาท)	ผู้รับผิดชอบ
		๘. ประเมินความโปร่งใสในการบริหารการเงินและงบประมาณ ตามเกณฑ์ ITA รอบ ๖ และ ๑๒ เดือน ๙. ประเมินผลการปฏิบัติงานด้านบัญชีภาครัฐ ๑๐. วิเคราะห์ผลการดำเนินงาน และจัดทำข้อเสนอในการพัฒนา รายงานต่อคณะกรรมการวิทยาลัย ๑๑. นำผลการประเมินไปปรับปรุงในปีต่อไป			กันยายน ๒๕๖๖ (ข้อ ๘) เมษายน, กันยายน ๒๕๖๖ (ข้อ ๙-๑๐) เมษายน, กันยายน ๒๕๖๖ (ข้อ ๑๑)		
สรุปงบประมาณโครงการ SP๐๕-๑๐						๐	



ชื่อแผนงาน	๒. แผนงานการบริหาร และพัฒนาบุคลากร
วัตถุประสงค์ของแผนงาน	๑. เป็นกรอบในการดำเนินงานการบริหารและพัฒนาบุคลากร ๒. เป็นแนวทางในการกำกับติดตามการดำเนินงานการบริหารและพัฒนาบุคลากร ๓. เป็นแนวทางในการกำกับติดตามการใช้งบประมาณและความสำเร็จของการดำเนินงาน
ตัวชี้วัดแผนงาน	๑ ร้อยละ ๘๐ ของโครงการที่กำหนดตามแผนฯ สามารถดำเนินการได้ ๒. ร้อยละ ๘๐ ของโครงการที่ดำเนินการแล้วเสร็จสามารถเบิกจ่ายงบประมาณได้ไม่น้อยกว่าร้อยละ ๘๐ ๓. ตัวชี้วัดความสำเร็จระดับโครงการที่ขับเคลื่อนยุทธศาสตร์ บรรลุไม่น้อยกว่าร้อยละ ๘๐ ๔. ตัวชี้วัดความสำเร็จระดับโครงการของแผนปฏิบัติการประจำปี บรรลุไม่น้อยกว่าร้อยละ ๘๐
ความสอดคล้อง	
ประเด็นยุทธศาสตร์ที่ ๕ การเป็นองค์กรสมรรถนะสูงภายใต้การบริหารจัดการตามหลักธรรมาภิบาล	
เป้าประสงค์ที่ ๕.๒ พัฒนาบุคลากรทุกระดับให้มีสมรรถนะในการปฏิบัติงานและมีจำนวนเพียงพอตามกรอบอัตรากำลังที่กำหนด	
กลยุทธ์ที่ ๐๕-๒ การบริหารอัตรากำลังบุคลากรให้สอดคล้องกับความต้องการของวิทยาลัย และเกิดความผาสุก ความผูกพันต่อองค์กร	
ตัวชี้วัดที่ ๐๕-๓๐ อัตราร้อยละจำนวนอาจารย์ประจำต่อนักศึกษา เต็มเวลาเทียบเท่า (ตัวชี้วัดที่ ๒๗ ของคณะ)	
ตัวชี้วัดที่ ๐๕-๓๑ ร้อยละของจำนวนบุคลากรสายสนับสนุนต่อจำนวนกรอบอัตรากำลัง (ตัวชี้วัดที่ ๒๘ ของคณะ)	
ตัวชี้วัดที่ ๐๕-๓๒ ร้อยละของบุคลากรที่ผ่านการประเมินสมรรถนะในการปฏิบัติงานอยู่ในระดับดี	
ตัวชี้วัดที่ ๐๕-๓๓ ร้อยละของจำนวนอาจารย์ในวิทยาลัยที่มีตำแหน่งทางวิชาการ (ตัวชี้วัดที่ ๓๐ ของคณะ ตัวชี้วัด ๒.๑.๓ ประเด็นยุทธศาสตร์ที่ ๑ ของ สปข)	
ตัวชี้วัดที่ ๐๕-๓๔ ร้อยละของบุคลากรสายวิชาการ ที่มีคุณวุฒิ ป.เอก ในภาพรวมของวิทยาลัย (ตัวชี้วัดที่ ๓๑ ของคณะ ตัวชี้วัด ๒.๑.๔ ประเด็นยุทธศาสตร์ที่ ๑ ของ สปข)	
ตัวชี้วัดที่ ๐๕-๓๕ ร้อยละของบุคลากรที่มีผลการประเมินความสุขในการทำงานเพิ่มขึ้น (ตัวชี้วัดที่ ๒๙ ของคณะ)	
ตัวชี้วัดที่ ๐๕-๓๖ ร้อยละอัตรากำลังของบุคลากร	
ตัวชี้วัดที่ ๐๕-๓๗ ร้อยละของบุคลากรที่มีทัศนคติต่อองค์กร อยู่ในระดับดีค่าเฉลี่ยมากกว่า ๓.๕๑ จากคะแนนเต็ม ๕	
กลยุทธ์ที่ ๐๕-๓ ยกระดับความเชี่ยวชาญของบุคลากรให้เป็นที่ยอมรับในระดับชาติหรืออาเซียน	
ตัวชี้วัดที่ ๐๕-๓๘ ร้อยละของอาจารย์ที่ผ่านการประเมินสมรรถนะตามกรอบมาตรฐานวิชาชีพ PSF ระดับ ๒ ขึ้นไป (ตัวชี้วัดที่ ๑๓ ของคณะ ตัวชี้วัดที่ ๒.๑.๒ ของ สปข.ประเด็นยุทธศาสตร์ที่ ๑ ของ สปข.)	

<p>ตัวชี้วัดที่ ๐๕-๓๙ ร้อยละของบุคลากรสายวิชาการที่มีการเพิ่มพูนทักษะปฏิบัติในคลินิก (Faculty Practice) (ตัวชี้วัดที่ ๓๒ ของคณะ)</p> <p>ตัวชี้วัดที่ ๐๕-๔๐ ร้อยละของอาจารย์ประจำที่มีคุณวุฒิปริญญาเอกตรงตามสาขาที่เปิดการเรียนการสอน (ตัวชี้วัดที่ ๓๓ ของคณะ)</p> <p>ตัวชี้วัดที่ ๐๕-๔๑ ร้อยละของบุคลากรที่ได้รับเชิญเป็นวิทยากร กรรมการผู้ทรงคุณวุฒิ ที่ปรึกษา เพิ่มขึ้นจากปีที่ผ่านมา ๑) ระดับชาติ ๒) นานาชาติ</p> <p>(ตัวชี้วัดที่ ๑.๒.๑ ประเด็นยุทธศาสตร์ที่ ๓ ของสพช)</p>	
ผู้กำกับดูแลตัวชี้วัด	รองผู้อำนวยการฝ่ายอำนวยการ

ลำดับที่ ๓๕	โครงการบริหารบุคลากร วิทยาลัยพยาบาลบรมราชชนนี พุทธชินราช (โครงการบริหารงานทรัพยากรบุคคล (บริหารภาระงาน บริหารอัตรากำลัง เพิ่มวุฒิ และการประเมินผลการปฏิบัติราชการ) HRM & HRP)	รหัสโครงการวิทยาลัยฯ SP๐๕-๑๑ รหัสโครงการคณะ FON-Adm-R๒๕
ส่วนราชการ คณะพยาบาลศาสตร์		หน่วยงาน วิทยาลัยพยาบาลบรมราชชนนี พุทธชินราช ฝ่ายอำนวยการ
แผนงานตามพันธกิจ (เลือกได้เพียง ๑ ข้อเท่านั้น) <input type="checkbox"/> ด้านการผลิตและพัฒนาบุคลากร <input type="checkbox"/> ด้านการวิจัยและนวัตกรรม <input type="checkbox"/> ด้านการบริการวิชาการแก่สังคม <input type="checkbox"/> ด้านการส่งเสริมและทะนุบำรุงศิลปวัฒนธรรม <input checked="" type="checkbox"/> ด้านบริหารจัดการองค์กรสมรรถนะสูง		ลักษณะ/ประเภทโครงการ <input type="checkbox"/> โครงการเชิงกลยุทธ์ สบข. ตามกลยุทธ์ที่ ของแผนยุทธศาสตร์สบข./แผนกลยุทธ์ด้านการเงิน/บุคคล/สารสนเทศ <input type="checkbox"/> โครงการตามยุทธศาสตร์คณะ ตามประเด็นยุทธศาสตร์ที่.....กลยุทธ์ที่..... <input checked="" type="checkbox"/> โครงการงานประจำวิทยาลัยฯ ตามพันธกิจที่ ๕ บริหารจัดการตามหลักธรรมาภิบาลสู่อองค์กรสมรรถนะสูง <input type="checkbox"/> โครงการตามนโยบาย เรื่อง.....

วัตถุประสงค์	ตัวชี้วัดความสำเร็จของโครงการ	รายละเอียดโครงการ/กิจกรรม (วิธีดำเนินการ)	กลุ่มเป้าหมาย	ผลผลิต	ระยะเวลาดำเนินการ	งบประมาณ (บาท)	ผู้รับผิดชอบ
๑. เพื่อให้มีบุคลากรเพียงพอและเป็นไปตามเกณฑ์การจัดการศึกษา ระดับอุดมศึกษา	๑.อัตรากำลังจำนวนอาจารย์ประจำต่อนักศึกษา เต็มเวลาเทียบเท่า	กิจกรรมที่ ๑ การสรรรอัตรากำลังขั้นเตรียมการ (Plan) ๑. ทบทวนและวิเคราะห์กรอบอัตรากำลังของบุคลากร	กิจกรรมที่ ๑ พนักงานกระทรวงสาธารณสุข ๓ คน ลูกจ้างชั่วคราว ๒ คน	๑.วิทยาลัยฯ มีอัตรากำลังบุคลากรที่มีจำนวนและเป็นไปตามกรอบมาตรฐานที่กำหนด	ตุลาคม ๒๕๖๕ - กันยายน ๒๕๖๖	กิจกรรมที่ ๑ - ไม่ใช้งบประมาณ	อ.ปานจันทร์ คนสูง นางศุภรศรี สุขป้อม
๒. เพื่อให้บุคลากรวิทยาลัยพยาบาลบรมราชชนนี พุทธชินราช ได้รับการประเมินผลการปฏิบัติราชการ	๒. ร้อยละของจำนวนบุคลากรสายสนับสนุน ต่อจำนวนกรอบอัตรากำลัง	๓. สำรองการเกษียณอายุราชการ/ การขอโอนย้าย ลาออก การลาศึกษาต่อ ของบุคลากร	พนักงานจ้างเหมาบริการ ๑๐ คน อาจารย์พยาบาล ๕ คน	๒.วิทยาลัยสามารถดำเนินงานตามพันธกิจได้อย่างมีประสิทธิภาพ			
	๓. ร้อยละของบุคลากรที่ผ่านการประเมินสมรรถนะในการปฏิบัติงาน (JD) อยู่ในระดับดี	๔. ขออนุมัติใช้ตำแหน่งจากสถาบันพระบรมราชชนก ๕. การดำเนินการสรรหาตามขั้นตอน ๖. ปฐมนิเทศบุคลากรใหม่ ตามระบบและกลไกและคู่มือที่กำหนด ๗. ดำเนินการมอบหมายการปฏิบัติงาน	สายสนับสนุน ๕ คน				

วัตถุประสงค์	ตัวชี้วัดความสำเร็จของโครงการ	รายละเอียดโครงการ/กิจกรรม (วิธีดำเนินการ)	กลุ่มเป้าหมาย	ผลผลิต	ระยะเวลาดำเนินการ	งบประมาณ (บาท)	ผู้รับผิดชอบ
<p>อย่างมีมาตรฐาน โปร่งใสและเป็นธรรม</p> <p>๔. เพื่อธำรงรักษาบุคลากรไว้ในระบบ</p>	<p>๔. ร้อยละของจำนวนอาจารย์ในวิทยาลัยที่มีตำแหน่งทางวิชาการ</p> <p>๕. ร้อยละของบุคลากรสายวิชาการที่มีคุณวุฒิ ป.เอก ในภาพรวมของวิทยาลัย</p> <p>๖. ร้อยละของบุคลากรที่มีผลการประเมินความสุขในการทำงานเพิ่มขึ้น</p> <p>๗. ร้อยละของบุคลากรมีความผูกพันต่อองค์กร อยู่ในระดับดีค่าเฉลี่ยมากกว่า ๓.๕๑ จากคะแนนเต็ม ๕</p>	<p>๘. ดำเนินการบรรจุแต่งตั้งตามระบบ และจัดทำทำสัญญาจ้าง</p> <p>กิจกรรมที่ ๒ การประเมินผลการปฏิบัติราชการ ขั้นเตรียมการ (Plan)</p> <p>๑. ทำคำสั่งแต่งตั้งกรรมการประเมินผลราชการ</p> <p>๒. ประชุมคณะกรรมการ เพื่อ</p> <ul style="list-style-type: none"> - ทบทวนและวิเคราะห์รูปแบบการประเมินผลปฏิบัติราชการในปี ๒๕๖๔ - กำหนดนโยบายและวิธีการประเมินผลราชการในปีงบประมาณ ๒๕๖๕ และเผยแพร่ให้บุคลากรทุกคนในองค์กรรับทราบ - ประชุมกำหนดตัววัดผลในแต่ละงานตามที่กำหนดในการประเมินผลสมรรถนะและตามกำหนดของสถาบันพระบรมราชชนก 	<p>- อาจารย์ ๕๔ คน</p> <p>- บุคลากรสายสนับสนุน ๕๘ คน</p> <p>รวม ๑๑๒ คน</p>	<p>๓. บุคลากรของวิทยาลัยได้รับการดูแล ส่งผลให้เกิดขวัญและกำลังใจมีความรัก ความผูกพันต่อวิทยาลัย</p> <p>๑. วิทยาลัยมีระบบการประเมินผลการปฏิบัติราชการ</p> <p>๒. บุคลากรมีผลการทำงานที่โปร่งใส</p>	<p>ตุลาคม ๒๕๖๕ - กันยายน ๒๕๖๖</p>	<p>กิจกรรมที่ ๒</p> <p>- ไม่ใช้งบประมาณ</p>	<p>อ.ปานจันทร์ คนสูง นางศุภรศรี สุขป้อม คณะกรรมการประเมินฯ</p>

วัตถุประสงค์	ตัวชี้วัดความสำเร็จของโครงการ	รายละเอียดโครงการ/กิจกรรม (วิธีดำเนินการ)	กลุ่มเป้าหมาย	ผลผลิต	ระยะเวลาดำเนินการ	งบประมาณ (บาท)	ผู้รับผิดชอบ
		<p>- กำหนดเป็น PA แต่ละงาน แล้วทำคําลงนามในคํารับรองการปฏิบัติราชการรายบุคคล</p> <p>- จัดทำแบบประเมินและการให้น้ำหนักค่าคะแนนในแบบประเมินตามที่กำหนด</p> <p>ขั้นตอนดำเนินงาน (DO)</p> <p>ดำเนินการประเมินผลการปฏิบัติราชการตามกำหนด คือ ๒ รอบ</p> <p>๓ จัดทำรายละเอียดตัวชี้วัดและสมรรถนะในการประเมินผลการปฏิบัติราชการ</p> <p>๔ กำหนดหลักเกณฑ์และวิธีการประเมิน</p> <p>๕ ประชาพิจารณ์ให้บุคลากรมีส่วนร่วมในการแสดงความคิดเห็นในที่ประชุมประจำเดือน</p> <p>๖ จัดทำประกาศรายละเอียดการประเมินผลการปฏิบัติราชการให้บุคลากรทราบ</p> <p>๗ จัดทำแบบประเมินผลการปฏิบัติราชการ</p> <p>๘ จัดทำคํารับรองรายบุคคล การปฏิบัติราชการ</p>					

วัตถุประสงค์	ตัวชี้วัดความสำเร็จของโครงการ	รายละเอียดโครงการ/กิจกรรม (วิธีดำเนินการ)	กลุ่มเป้าหมาย	ผลผลิต	ระยะเวลาดำเนินการ	งบประมาณ (บาท)	ผู้รับผิดชอบ
		๙ ส่งแบบประเมินผลการปฏิบัติราชการให้ผู้เกี่ยวข้องดำเนินการประเมินตามลำดับ ๑๐ คณะกรรมการบันทึกข้อมูลผลการประเมินการปฏิบัติราชการ ๑๑ คณะกรรมการกลั่นกรองตรวจสอบความถูกต้องการลงผลการประเมิน ๑๒ คณะกรรมการประเมินผลการปฏิบัติราชการดำเนินการประมวลผล ๑๓ เสนอผลการประมวลผลการประเมินปฏิบัติราชการเสนอคณะกรรมการบริหารพิจารณา ๑๔ บริหารวงเงินในระบบระบบสารสนเทศ HROPS ๑๕ บันทึกผลการประเมินการปฏิบัติราชการลงในระบบสารสนเทศ HROPS ๑๖ ประมวลผลการบริหารวงเงินในระบบ HROPS ๑๗ เสนอผลการบริหารวงเงินต่อคณะกรรมการประเมินผลการปฏิบัติราชการและคณะกรรมการบริหารวิทยาลัยตามลำดับ					

วัตถุประสงค์	ตัวชี้วัดความสำเร็จของโครงการ	รายละเอียดโครงการ/กิจกรรม (วิธีดำเนินการ)	กลุ่มเป้าหมาย	ผลผลิต	ระยะเวลาดำเนินการ	งบประมาณ (บาท)	ผู้รับผิดชอบ
		<p>๑๘ ส่งผลการบริหารวงเงินให้สถาบันพระบรมราชชนกเพื่อจัดทำคำสั่งการเลื่อนขึ้นเงินเดือน</p> <p>ขั้นประเมินผล (Check)</p> <p>๑๙ ตรวจสอบฐานข้อมูล Hroph ของกระทรวงสาธารณสุข และแจ้งปรับปรุงหากมีข้อมูลคลาดเคลื่อน</p> <p>๒๐ คณะกรรมการประเมินผลการปฏิบัติราชการและผู้เกี่ยวข้องร่วมกันประเมินกระบวนการประเมินผลการประเมินผลการปฏิบัติราชการและจัดทำแนวทางการพัฒนาตามผลการประเมิน</p> <p>๒๑ นำเสนอผลการประเมินประเมินกระบวนการประเมินผลการประเมินผลการปฏิบัติราชการและจัดทำแนวทางการพัฒนาเสนอต่อคณะกรรมการบริหารวิทยาลัย เพื่อให้ข้อเสนอแนะและแนวทางการปรับปรุง</p> <p>ขั้นปรับปรุงแก้ไขและพัฒนา(Act)</p> <p>๒๒ นำผลการประเมินและข้อเสนอแนะจากคณะกรรมการบริหารวิทยาลัย มาปรับปรุงและพัฒนาการประเมินผลการปฏิบัติ</p>					

วัตถุประสงค์	ตัวชี้วัดความสำเร็จของโครงการ	รายละเอียดโครงการ/กิจกรรม (วิธีดำเนินการ)	กลุ่มเป้าหมาย	ผลผลิต	ระยะเวลาดำเนินการ	งบประมาณ (บาท)	ผู้รับผิดชอบ
		ราชการในรอบที่ ๒ เพื่อความเป็นธรรมและโปร่งใส					
		กิจกรรมที่ ๓ การธำรงรักษาบุคลากรและใช้ประโยชน์					
		กิจกรรมที่ ๓.๑ กิจกรรมการแสดงความคิดเห็นในโอกาสต่างๆ กิจกรรมที่ ๓.๒ กิจกรรมยกย่องเชิดชู “คนดีศรีพุทธชินราช” บุคลากรภายในวิทยาลัย ในวันสถาปนาสถาบัน	กิจกรรมที่ ๓.๑-๓.๒ - อาจารย์ ๕๔ คน - บุคลากรสายสนับสนุน ๕๘ คน รวม ๑๑๒ คน	๑. บุคลากรของวิทยาลัยมีขวัญและกำลังใจในการปฏิบัติงาน ๒. บุคลากรของวิทยาลัยมีความสุขและมีความรักความผูกพันในองค์กร ๓. บุคลากรของวิทยาลัยมีสุขภาพที่สมบูรณ์แข็งแรงทั้งร่างกายและจิตใจ	กิจกรรมที่ ๓.๑-๓.๒ ๑ ตุลาคม ๒๕๖๕ - ๓๐ กันยายน ๒๕๖๖	กิจกรรมที่ ๓.๑-๓.๒ (เงินรายได้) - ค่าวัสดุอุปกรณ์ จำนวน ๒๐,๐๐๐ บาท รวมกิจกรรมที่ ๓.๑-๓.๒ เป็นเงิน ๒๐,๐๐๐ บาท คั้งงบประมาณ ๑๐,๐๐๐ คงเหลืองบประมาณ จัดสรรใหม่ ๒๐,๐๐๐ บาท	อ.ปานจันทร์ คนสูง นางศุภรศรี สุขป้อม
		กิจกรรมที่ ๓.๓ สร้างเสริมสุขภาพโดยใช้ สบช.โมเดล กิจกรรมที่ ๓.๓.๑ เสริมสร้างสุขภาพให้แข็งแรง ๓ อ อาหาร ออกกำลังกาย อารมณ์ (ปิ๊งปอง๗สี)	กิจกรรมที่ ๓.๓.๑ - อาจารย์ ๕๔ คน - บุคลากรสายสนับสนุน ๕๘ คน รวม ๑๑๒ คน		ต.ค.๒๕๖๕-ก.ย. ๒๕๖๖	กิจกรรมที่ ๓.๓.๑ (เงินรายได้สถานศึกษา) -ค่าจ้างจัดทำสมุดคู่มือสุขภาพประจำตัว จำนวน	อ.ปานจันทร์ คนสูง นางศุภรศรี สุขป้อม

วัตถุประสงค์	ตัวชี้วัดความสำเร็จของโครงการ	รายละเอียดโครงการ/กิจกรรม (วิธีดำเนินการ)	กลุ่มเป้าหมาย	ผลผลิต	ระยะเวลาดำเนินการ	งบประมาณ (บาท)	ผู้รับผิดชอบ
						๙๗ เล่ม X ๕๐ บาท ๔,๘๕๐ บาท - สื่อส่งเสริมการเรียนรู้ สบช โมเดล (ป้องกัน ๗สี) เป็นเงิน ๒๐,๐๐๐ บาท รวมกิจกรรมที่ ๓.๓.๑ เป็นเงิน ๒๔,๘๕๐ บาท คิ่งบประมาณ ๗๕๐ บาท คงเหลืองบประมาณจัดสรรใหม่ ๒๔,๘๕๐ บาท	
		กิจกรรมที่ ๓.๓.๒ ตรวจสอบสุขภาพประจำปี	กิจกรรมที่ ๓.๓.๒ - อาจารย์ ๕๔ คน - บุคลากรสายสนับสนุน ๕๘ คน รวม ๑๑๒ คน		ต.ค.๒๕๖๕-ก.ย. ๒๕๖๖	กิจกรรมที่ ๓.๓.๒ (เงินรายได้สถานศึกษา) - ค่าตรวจสอบสุขภาพของลูกจ้างชั่วคราว จำนวน ๖ คน x ๙๘๐ บาท เป็นเงิน ๕,๘๘๐ บาท - ค่าตรวจสอบสุขภาพของพนักงานกระทรวงสาธารณสุข (อาจารย์พยาบาลและเจ้าหน้าที่สายสนับสนุน) จำนวน ๑๒ คน x ๙๘๐ บาท เป็นเงิน ๑๑,๗๖๐ บาท	อ.ปานจันทร์ คนสูง นางศุภรศรี สุขป้อม

วัตถุประสงค์	ตัวชี้วัดความสำเร็จของโครงการ	รายละเอียดโครงการ/กิจกรรม (วิธีดำเนินการ)	กลุ่มเป้าหมาย	ผลผลิต	ระยะเวลาดำเนินการ	งบประมาณ (บาท)	ผู้รับผิดชอบ
						<p>- ค่าตรวจสอบสุขภาพของลูกจ้างเหมาบริการ (อาจารย์พยาบาลและเจ้าหน้าที่สายสนับสนุน) จำนวน ๓๗ คน x ๙๘๐ บาท เป็นเงิน ๓๖,๒๖๐ บาท</p> <p>- ค่าอาหารว่างผู้ร่วมโครงการ ๑ มื้อ X ๒๕ บาท X ๙๗ คน เป็นเงิน ๒,๔๒๕ บาท</p> <p>- ค่าอาหารว่างเจ้าหน้าที่โรงพยาบาลพุทธชินราช ๒๕ บาท X ๑๐ คน เป็นเงิน ๒๕๐ บาท</p> <p>รวมกิจกรรมที่ ๓.๓.๒ เป็นเงิน ๕๖,๕๓๕ บาท</p> <p>คินงงบประมาณ ๕๖,๒๓๕ บาท</p> <p>งบประมาณจัดสรรใหม่ ๕๖,๕๓๕ บาท</p> <p>รวมกิจกรรมที่ ๓.๓ เป็นเงิน ๘๑,๔๒๕ บาท</p>	

วัตถุประสงค์	ตัวชี้วัดความสำเร็จของโครงการ	รายละเอียดโครงการ/กิจกรรม (วิธีดำเนินการ)	กลุ่มเป้าหมาย	ผลผลิต	ระยะเวลาดำเนินการ	งบประมาณ (บาท)	ผู้รับผิดชอบ
		<p>กิจกรรมที่ ๓.๔ ส่งเสริมและสนับสนุนให้อาจารย์ผู้รับผิดชอบหลักสูตรและอาจารย์ประจำหลักสูตรมีตำแหน่งทางวิชาการ</p> <p>กิจกรรมที่ ๓.๔.๑ เผยแพร่ความรู้เรื่องการทำผลงานวิชาการ(จัดประชุมภายใน)</p> <p>กิจกรรมที่ ๓.๔.๒ อบรมเชิงปฏิบัติการ(ภายนอก)</p>	<p>กิจกรรมที่ ๓.๔.๑ อาจารย์พยาบาลประจำหลักสูตร ๔๒ คน</p>		<p>ตุลาคม ๒๕๖๕-กันยายน ๒๕๖๖</p>	<p>กิจกรรมที่ ๓.๔.๑ -ไม่ใช้งบประมาณ</p> <p>กิจกรรมที่ ๓.๔.๒ - ค่าเดินทางเหมาจ่าย ครั้งละ ๕,๐๐๐ บาท X ๕ ครั้ง เป็นเงิน ๒๕,๐๐๐บาท</p> <p>- ค่าที่พัก ๔๒ คน X ๑,๘๐๐ บาท X ๑ ครั้ง เป็นเงิน ๗๕,๖๐๐ บาท</p> <p>- ค่าเบี้ยเลี้ยง ๔๒ คน X ๒๔๐ บาท X ๒ วัน เป็นเงิน ๒๐,๑๖๐ บาท</p> <p>รวมกิจกรรมที่ ๓.๔.๒ เป็นเงิน ๑๒๐,๗๖๐ บาท</p>	<p>อ.ปานจันทร์ คนสูง นางศุภรศรี สุขป้อม</p>
		<p>กิจกรรมที่ ๓.๕ สนับสนุนบุคลากรที่เกษียณอายุราชการในการเตรียมความพร้อมเพื่อความสุขหลังเกษียณอายุราชการ</p> <p>ขั้นประเมินผล (Check)</p> <p>๓.๑ ประเมินความสำเร็จตามตัวชี้วัดของการดำเนินงาน</p> <p>๓.๒ จัดทำรายงานผลการดำเนินวิเคราะห์ผลการดำเนินการ และแนวทางการบริหารเสนอต่อคณะ</p>	<p>กิจกรรมที่ ๓.๕</p> <p>- อาจารย์ ๕๔ คน</p> <p>- บุคลากรสายสนับสนุน ๕๘ คน</p> <p>รวม ๑๑๒ คน</p>		<p>ก.ค-ก.ย. ๒๕๖๖</p>	<p>กิจกรรมที่ ๓.๕ (เงินรายได้สถานศึกษา)</p> <p>- ค่าตอบแทนวิทยากร ๓ คน X ๑,๒๐๐ X ๒ ชม. เป็นเงิน ๗,๒๐๐ บาท</p> <p>- ค่าห้องพักวิทยากร ๑ คน X ๑ คืน X ๑,๘๐๐ บาท เป็นเงิน ๑,๘๐๐ บาท</p>	<p>อ.ปานจันทร์ คนสูง นางศุภรศรี สุขป้อม</p>

วัตถุประสงค์	ตัวชี้วัดความสำเร็จของโครงการ	รายละเอียดโครงการ/กิจกรรม (วิธีดำเนินการ)	กลุ่มเป้าหมาย	ผลผลิต	ระยะเวลาดำเนินการ	งบประมาณ (บาท)	ผู้รับผิดชอบ
		กรรมการบริหารวิทยาลัย และ คณะกรรมการอื่นๆ ที่เกี่ยวข้อง ขั้นปรับปรุง (Act) นำผลการดำเนินงานมาปรับปรุงในรอบปีงบประมาณต่อไป				- ค่าพาหนะเดินทางและน้ำมันเชื้อเพลิง(ไป-กลับ) เป็นเงิน ๕,๐๐๐ บาท - ค่าอาหารกลางวัน วิทยากร ๓ คน X ๑ มื้อ X ๘๐ บาท เป็นเงิน ๒๔๐ บาท - ค่าอาหารกลางวัน อาจารย์และบุคลากร ๑๑๒ คน X ๑ มื้อ X ๘๐ บาท เป็นเงิน ๘,๙๖๐ บาท รวมเงินกิจกรรมที่ ๓.๕ เป็นเงิน ๒๓,๒๐๐ บาท	
สรุปงบประมาณโครงการที่ SP๐๕-๑๑						๒๔๕,๓๘๕	

ลำดับที่ ๓๖	โครงการส่งเสริมและพัฒนาบุคลากรให้มีความเชี่ยวชาญทางวิชาการและวิชาชีพ (โครงการส่งเสริม/พัฒนาบุคลากรสายสนับสนุน ของคณะพยาบาลศาสตร์ให้มีความเชี่ยวชาญทาง วิชาการและอาชีพ)	รหัสโครงการวิทยาลัยฯ RPO๕-๒๒ รหัสโครงการคณะ FON-Adm-S๒๓
ส่วนราชการ คณะพยาบาลศาสตร์		หน่วยงาน วิทยาลัยพยาบาลบรมราชชนนี พุทธชินราช ฝ่ายอำนวยการ
แผนงานตามพันธกิจ (เลือกได้เพียง ๑ ข้อเท่านั้น) <input type="checkbox"/> ด้านการผลิตและพัฒนาบุคลากร <input type="checkbox"/> ด้านการวิจัยและนวัตกรรม <input type="checkbox"/> ด้านการบริการวิชาการแก่สังคม <input type="checkbox"/> ด้านการส่งเสริมและทะนุบำรุงศิลปวัฒนธรรม <input checked="" type="checkbox"/> ด้านบริหารจัดการองค์กรสมรรถนะสูง		ลักษณะ/ประเภทโครงการ <input type="checkbox"/> โครงการเชิงกลยุทธ์ สบข. ตามกลยุทธ์ที่ ของแผนยุทธศาสตร์สบข./แผนกลยุทธ์ด้านการเงิน/บุคคล/สารสนเทศ <input type="checkbox"/> โครงการตามยุทธศาสตร์คณะ ตามประเด็นยุทธศาสตร์ที่.....กลยุทธ์ที่..... <input checked="" type="checkbox"/> โครงการงานประจำวิทยาลัยฯ ตามพันธกิจที่ ๕ บริหารจัดการตามหลักธรรมาภิบาลสู่อองค์กรสมรรถนะสูง <input type="checkbox"/> โครงการตามนโยบาย เรื่อง.....

วัตถุประสงค์	ตัวชี้วัดความสำเร็จของโครงการ	รายละเอียดโครงการ/กิจกรรม (วิธีดำเนินการ)	กลุ่มเป้าหมาย	ผลผลิต	ระยะเวลาดำเนินการ	งบประมาณ (บาท)	ผู้รับผิดชอบ
๑. เพื่อพัฒนาบุคลากรให้มีความสมรรถนะสูงขึ้นทั้งด้านวิชาการและวิชาชีพ ๒. เพื่อสนับสนุนการพัฒนาทักษะการปฏิบัติการพยาบาลตามความเชี่ยวชาญของอาจารย์พยาบาล (Faculty practice)	๑. ร้อยละของอาจารย์ที่ผ่านการประเมินสมรรถนะตามกรอบมาตรฐานวิชาชีพ PSF ระดับ ๒ ขึ้นไป ๒. ร้อยละของบุคลากรสายวิชาการมีการเพิ่มพูนทักษะปฏิบัติในคลินิก (Faculty Practice)	ชั้นวางแผน (Plan) ๑. ทบทวนระบบและกลไกและคู่มือการพัฒนาบุคลากร ๒. สำรวจความต้องการพัฒนาตนเอง ในปีงบประมาณ ๒๕๖๖ ๓. วิเคราะห์ รวบรวม ประเมินผลการพัฒนาบุคลากร ในปี ๒๕๖๗ ๔. จัดทำแผนพัฒนาบุคลากรตามผลสำรวจ ๕. เผยแพร่และประชาสัมพันธ์แผนพัฒนาบุคลากรทุกระดับรับทราบ ๖. ส่งเสริมและสนับสนุนให้อาจารย์ประจำได้รับการพัฒนา ตามกรอบมาตรฐานวิชาชีพ (PSF) ดังนี้	- อาจารย์ ๕๔ คน - บุคลากรสายสนับสนุน ๕๘ คน รวม ๑๑๒ คน		ตุลาคม ๒๕๖๕- กันยายน ๒๕๖๖	ชั้นวางแผน (Plan) - ไม่ใช้งบประมาณ	ดร.ปานจันทร์ คนสูงนางสาวชไมพร พาณิชสรร์

วัตถุประสงค์	ตัวชี้วัดความสำเร็จของโครงการ	รายละเอียดโครงการ/กิจกรรม (วิธีดำเนินการ)	กลุ่มเป้าหมาย	ผลผลิต	ระยะเวลาดำเนินการ	งบประมาณ (บาท)	ผู้รับผิดชอบ
	๓. ร้อยละของอาจารย์ประจำที่มีคุณวุฒิปริญญาเอก ตรงตามสาขาที่เปิดการเรียนการสอน	๖.๑ สนับสนุนการพัฒนาด้านคุณวุฒิ ระดับปริญญาตรี และระดับปริญญาโทและปริญญาเอก	- อาจารย์ ๒ คน		ตุลาคม ๒๕๖๕- กันยายน ๒๕๖๖	กิจกรรมที่ ๑ สนับสนุนการพัฒนา ด้านคุณวุฒิ ระดับปริญญาเอก (ขอสนับสนุนทุนจาก กพ.หรือสทบ.)	อ.ปานจันทร์ คนสูง นางสาวชไมพร พาณิช สรรค์
	๔. ร้อยละของบุคลากรที่ได้รับเชิญเป็นวิทยากร กรรมการ ผู้ทรงคุณวุฒิ ที่ ปรึกษา ๕. ร้อยละ ๑๐๐ของ บุคลากรสาย สนับสนุน ได้รับการ พัฒนาด้านวิชาการ หรือวิชาชีพ	๖.๒ สนับสนุนการพัฒนาหลักสูตรผู้บริหาร การสาธารณสุขระดับต้น และระดับกลาง	-อาจารย์ ๔ คน		ตุลาคม ๒๕๖๕- กันยายน ๒๕๖๖	หลักสูตรผู้บริหารการ สาธารณสุขระดับต้น - ค่าใช้จ่าย นอกเหนือจาก ค่าลงทะเบียน (ค่า พาหนะเดินทางไป-กลับ ค่าเบี้ยเลี้ยง และ ค่าใช้จ่ายอื่นๆ ที่ เกี่ยวข้อง และสามารถ เบิกจ่ายได้ตามระเบียบ) จำนวน ๒ คน x คนละ ๕,๐๐๐ บาท เป็นเงิน ๑๐,๐๐๐ บาท	อ.ปานจันทร์ คนสูง นางสาวชไมพร พาณิช สรรค์

วัตถุประสงค์	ตัวชี้วัดความสำเร็จของโครงการ	รายละเอียดโครงการ/กิจกรรม (วิธีดำเนินการ)	กลุ่มเป้าหมาย	ผลผลิต	ระยะเวลาดำเนินการ	งบประมาณ (บาท)	ผู้รับผิดชอบ
						หลักสูตรผู้บริหารการสาธารณสุขระดับกลาง - ค่าใช้จ่าย นอกเหนือจาก ค่าลงทะเบียน (ค่าพาหนะเดินทางไป-กลับ ค่าเบี้ยเลี้ยง และ ค่าใช้จ่ายอื่นๆ ที่เกี่ยวข้อง และสามารถเบิกจ่ายได้ตามระเบียบ) จำนวน ๒ คน x คนละ ๕,๐๐๐ บาท เป็นเงิน ๑๐,๐๐๐ บาท รวมเป็นเงิน ๒๐,๐๐๐ บาท	
		๖.๓ อบรมหลักสูตรการพยาบาลเฉพาะทางภาวะวิกฤตโรคหัวใจ	- อาจารย์ ๑ คน		ตุลาคม ๒๕๖๕- กันยายน ๒๕๖๖	กิจกรรมที่ ๓ อบรมหลักสูตรการพยาบาลเฉพาะทาง ๓.๑ หลักสูตรการพยาบาลเฉพาะทางภาวะวิกฤตโรคหัวใจ - (ค่าลงทะเบียน/ค่าเบี้ยเลี้ยง/ค่าพาหนะเดินทาง/(ค่าที่พัก เบิกจ่ายได้ตามจริง แต่	อ.ปานจันทร์ คนสูง นางสาวชไมพร พานิชสรรค์

วัตถุประสงค์	ตัวชี้วัดความสำเร็จของโครงการ	รายละเอียดโครงการ/กิจกรรม (วิธีดำเนินการ)	กลุ่มเป้าหมาย	ผลผลิต	ระยะเวลาดำเนินการ	งบประมาณ (บาท)	ผู้รับผิดชอบ
						<p>ไม่เกิน ๔,๐๐๐ บาท/เดือน)) จำนวน ๑ คน เป็นเงิน ๓๗,๐๐๐ บาท</p> <p>๓.๒ หลักสูตรการพยาบาลเฉพาะทาง สาขาศาสตร์และศิลป์ การสอนทางการพยาบาล</p> <p>หมายเหตุ :</p> <p>ค่าลงทะเบียนอบรมฯ คณะพยาบาลศาสตร์ สถาบันพระบรมราชชนก สนับสนุน - ค่าใช้จ่าย นอกเหนือจาก ค่าลงทะเบียน ((ค่าที่พักเบิกจ่ายได้ตามจริง แต่ไม่เกิน ๔,๐๐๐ บาท/เดือน),ค่าพาหนะเดินทางไป-กลับ ค่าเบี้ยเลี้ยง และค่าใช้จ่ายอื่นๆ ที่เกี่ยวข้อง และสามารถเบิกจ่ายได้ตามระเบียบ)</p>	

วัตถุประสงค์	ตัวชี้วัดความสำเร็จของโครงการ	รายละเอียดโครงการ/กิจกรรม (วิธีดำเนินการ)	กลุ่มเป้าหมาย	ผลผลิต	ระยะเวลาดำเนินการ	งบประมาณ (บาท)	ผู้รับผิดชอบ
						จำนวน ๓ คน x คนละ ๓๕,๔๕๐ บาท เป็นเงิน ๑๐๖,๓๒๐ บาท รวมเงินกิจกรรมที่ ๓ เป็นเงิน ๑๔๓,๓๒๐ บาท (ขอลดงบประมาณ และ นำงบประมาณ ๖๓,๐๐๐ บาทไปใช้ในกิจกรรมที่ ๕)	
		๖.๔ ประชุมเชิงปฏิบัติการเพื่อพัฒนาภาวะผู้นำของทีมบริหารวิทยาลัย	- กรรมการบริหารวิทยาลัย ๒๐ คน		ตุลาคม ๒๕๖๕-กุมภาพันธ์ ๒๕๖๖	กิจกรรมที่ ๔ ประชุมเชิงปฏิบัติการเพื่อพัฒนาภาวะผู้นำของทีมบริหารวิทยาลัย (ใช้เงินรายได้สถานศึกษา) - ค่าที่พัก ค่าพาหนะเดินทาง (ไป-กลับ) ค่าเบี้ยเลี้ยง และค่าใช้จ่ายอื่นๆ ที่สามารถเบิกจ่ายได้ตามระเบียบการเงินและการคลังฯ เป็นเงิน ๑๐๐,๐๐๐ บาท	อ.ปานจันทร์ คนสูง นางสาวชไมพร พาณิชสรรค์

วัตถุประสงค์	ตัวชี้วัดความสำเร็จของโครงการ	รายละเอียดโครงการ/กิจกรรม (วิธีดำเนินการ)	กลุ่มเป้าหมาย	ผลผลิต	ระยะเวลาดำเนินการ	งบประมาณ (บาท)	ผู้รับผิดชอบ
						รวมเงินกิจกรรมที่ ๔ เป็นเงิน ๑๐๐,๐๐๐ บาท	
		๖.๕ การพัฒนาตามความเชี่ยวชาญทางวิชาชีพ วิชาการ และตามโครงสร้าง	- อาจารย์ ๕๔ คน - บุคลากรสายสนับสนุน ๕๘ คน			กิจกรรมที่ ๕ การพัฒนาตามความเชี่ยวชาญทางวิชาชีพ วิชาการ และตามโครงสร้าง (ใช้เงินรายได้สถานศึกษา) ๕.๑ การพัฒนาตามความเชี่ยวชาญทางวิชาชีพ วิชาการ - อาจารย์ จำนวน ๕๔ คน เป็นเงิน ๑๑๖,๐๐๐ บาท - บุคลากรสายสนับสนุน จำนวน ๔๐ คน เป็นเงิน ๔๐,๐๐๐ บาท รวมเป็นเงิน ๑๕๖,๐๐๐ บาท	อ.ปานจันทร์ คนสูง นางสาวชไมพร พาณิช สรรงค์

วัตถุประสงค์	ตัวชี้วัดความสำเร็จของโครงการ	รายละเอียดโครงการ/กิจกรรม (วิธีดำเนินการ)	กลุ่มเป้าหมาย	ผลผลิต	ระยะเวลาดำเนินการ	งบประมาณ (บาท)	ผู้รับผิดชอบ
						๕.๒ การพัฒนาตามโครงสร้างการบริหารองค์กร - อาจารย์ จำนวน ๕๔ คน เป็นเงิน ๕๘๑,๐๐๐ บาท - บุคลากรสายสนับสนุน จำนวน ๔๐ คน เป็นเงิน ๗๕,๐๐๐ บาท รวมเป็นเงิน ๖๕๖,๐๐๐ บาท รวมเงินกิจกรรมที่ ๕ เป็นเงิน ๘๑๒,๐๐๐ บาท	
		๖.๖ พัฒนาทักษะการปฏิบัติการพยาบาลตามความเชี่ยวชาญของอาจารย์ (Faculty practice) ๓.๘.๑. สนับสนุน/อำนวยความสะดวกบุคลากรในการไปพัฒนาตามความเชี่ยวชาญตามระบบ เช่น ๑) การเขียนโครงการส่วนบุคคลในการฝึกปฏิบัติทางการพยาบาล ณ แหล่งฝึก ๒) สรุปแหล่ง/หน่วยงานและจำนวนอาจารย์ที่จะฝึกปฏิบัติการพยาบาล ๓) การจัดทำบันทึกขออนุมัติไปอบรม/สัมมนา	- อาจารย์ ๕๔ คน			กิจกรรมที่ ๖ การพัฒนาทักษะการปฏิบัติการพยาบาลตามความเชี่ยวชาญของอาจารย์พยาบาล (Faculty practice) - ไม่ใช้งบประมาณ	อ.ปานจันทร์ คนสูง นางสาวชไมพร พาณิช สรรค์

วัตถุประสงค์	ตัวชี้วัดความสำเร็จของโครงการ	รายละเอียดโครงการ/กิจกรรม (วิธีดำเนินการ)	กลุ่มเป้าหมาย	ผลผลิต	ระยะเวลาดำเนินการ	งบประมาณ (บาท)	ผู้รับผิดชอบ
		<p>๔) อำนวยความสะดวกในการทำข้อตกลงการปฏิบัติการพยาบาล ระหว่างแหล่งฝึกและวิทยาลัย และภาคสาขาวิชา</p> <p>๕) อำนวยความสะดวกในการฝึกในการพยาบาลของอาจารย์พยาบาลประจำหลักสูตร เช่น การเบิกจ่ายค่าใช้จ่าย ในการเดินทาง ค่าวัสดุอุปกรณ์ ในการฝึกปฏิบัติ เป็นต้น</p> <p>๓.๘.๒ แจนงนับและรวบรวมผลการฝึกปฏิบัติการพยาบาลของอาจารย์ประจำหลักสูตร ได้แก่ จำนวนชั่วโมง ในการฝึกผลผลิตของการฝึกตามที่กำหนดไว้ในโครงการของแต่ละบุคคล</p>					
		<p>๖.๗ ประชุมเชิงปฏิบัติการพัฒนาศักยภาพบุคลากรสายสนับสนุนเพื่อส่งเสริมทักษะในการบริการที่ดี</p> <p>๖.๗.๑ ประชุมเชิงปฏิบัติการเกี่ยวกับภาษาอังกฤษเพื่อการสื่อสารแก่บุคลากรสายสนับสนุน (จัดอบรมเองโดยวิทยากรภายในวิทยาลัย)</p>	- บุคลากรสายสนับสนุน ๕๘ คน			<p>กิจกรรมที่ ๗ ประชุมเชิงปฏิบัติการพัฒนาศักยภาพบุคลากรสายสนับสนุนเพื่อส่งเสริมทักษะในการบริการที่ดี</p> <p>๗.๑ ประชุมเชิงปฏิบัติการพัฒนาศักยภาพบุคลากรสายสนับสนุนเพื่อส่งเสริมทักษะในการบริการที่ดี</p>	อ.ปานจันทร์ คนสูง นางสาวชไมพร พาณิช สรรค์

วัตถุประสงค์	ตัวชี้วัดความสำเร็จของโครงการ	รายละเอียดโครงการ/กิจกรรม (วิธีดำเนินการ)	กลุ่มเป้าหมาย	ผลผลิต	ระยะเวลาดำเนินการ	งบประมาณ (บาท)	ผู้รับผิดชอบ
						-ไม่ใช้งบประมาณ	
		<p>๖.๗.๒ ประชุมเชิงปฏิบัติการเกี่ยวกับภาษาอังกฤษเพื่อการสื่อสารแก่บุคลากรสายสนับสนุน</p> <p>สำรวจความต้องการพัฒนาภาษาอังกฤษ</p> <p>๖.๗.๒.๑ เลือกรหัสสำหรับการจัดอบรม</p> <p>๖.๗.๒.๒ ทดสอบวัดความรู้ก่อนอบรม</p> <p>ทดสอบหลังฝึกอบรม วิเคราะห์ผลการอบรม และจัดสอบตาม สถาบันพระบรมราชชนก ประมวลผล และแจ้งบุคลากรทราบ</p>	- บุคลากรสายสนับสนุน ๕๘ คน			<p>๗.๒ ประชุมเชิงปฏิบัติการเกี่ยวกับภาษาอังกฤษเพื่อการสื่อสารแก่บุคลากรสายสนับสนุน</p> <p>-ไม่ใช้งบประมาณ</p>	<p>อ.ปานจันทร์</p> <p>คนสูง</p> <p>นางสาวชไมพร พาณิช</p> <p>สรรค์</p>
		<p>ขั้นประเมินผล (Check)</p> <p>๑. ประเมินความสำเร็จตามตัวชี้วัดของการดำเนินงาน และแผนงาน</p> <p>๑.๑. อาจารย์ผ่านการประเมินสมรรถนะตามกรอบมาตรฐานวิชาชีพ PSF ระดับ ๒ ขึ้นไป</p> <p>๑.๒ บุคลากรสายวิชาการได้เพิ่มพูนทักษะปฏิบัติในคลินิก (Faculty Practice)</p> <p>๑.๓ อาจารย์ประจำมีคุณวุฒิปริญญาเอกตรงตามสาขาที่เปิดการเรียนการสอน</p> <p>๑.๔ บุคลากรที่ได้รับเชิญเป็นวิทยากรกรรมการผู้ทรงคุณวุฒิ ที่ปรึกษา</p> <p>๒. วิเคราะห์ผลการดำเนินงาน และแนวทางการบริหาร</p>				- ไม่ใช้งบประมาณ	<p>อ.ปานจันทร์</p> <p>คนสูง</p> <p>นางศุภรศรี</p> <p>สุขป้อม</p>

วัตถุประสงค์	ตัวชี้วัดความสำเร็จของโครงการ	รายละเอียดโครงการ/กิจกรรม (วิธีดำเนินการ)	กลุ่มเป้าหมาย	ผลผลิต	ระยะเวลาดำเนินการ	งบประมาณ (บาท)	ผู้รับผิดชอบ
		๓. จัดทำรายงานผลการดำเนิน เสนอต่อ คณะกรรมการบริหารวิทยาลัย และ คณะกรรมการอื่นๆ ที่เกี่ยวข้อง ขั้นปรับปรุง (Act) ๑. นำผลการดำเนินงานมาปรับปรุงในรอบ ปีงบประมาณต่อไป					
สรุปงบประมาณโครงการที่ RP๐๕-๒๒						๑,๐๗๕,๓๒๐	

ลำดับที่ ๓๗	โครงการบริหารอัตรากำลังในวิทยาลัย และคณะพยาบาลศาสตร์สู่องค์กรสมรรถนะสูง	รหัสโครงการวิทยาลัยฯ RP๐๕-๒๓ รหัสโครงการคณะ FON-Adm-R๑๘
ส่วนราชการ คณะพยาบาลศาสตร์		หน่วยงาน วิทยาลัยพยาบาลบรมราชชนนี พุทธชินราช ฝ่ายอำนวยการ
แผนงานตามพันธกิจ (เลือกได้เพียง ๑ ข้อเท่านั้น) <input type="checkbox"/> ด้านการผลิตและพัฒนาบุคลากร <input type="checkbox"/> ด้านการวิจัยและนวัตกรรม <input type="checkbox"/> ด้านการบริการวิชาการแก่สังคม <input type="checkbox"/> ด้านการส่งเสริมและทะนุบำรุงศิลปวัฒนธรรม <input checked="" type="checkbox"/> ด้านบริหารจัดการองค์กรสมรรถนะสูง		ลักษณะ/ประเภทโครงการ <input type="checkbox"/> โครงการเชิงกลยุทธ์ สบข. ตามกลยุทธ์ที่ ของแผนยุทธศาสตร์สบข./แผนกลยุทธ์ด้านการเงิน/บุคคล/สารสนเทศ <input type="checkbox"/> โครงการตามยุทธศาสตร์คณะ ตามประเด็นยุทธศาสตร์ที่.....กลยุทธ์ที่..... <input checked="" type="checkbox"/> โครงการงานประจำวิทยาลัยฯ ตามพันธกิจที่ ๕ บริหารจัดการตามหลักธรรมาภิบาลสู่องค์กรสมรรถนะสูง <input type="checkbox"/> โครงการตามนโยบาย เรื่อง.....

วัตถุประสงค์	ตัวชี้วัดความสำเร็จของโครงการ	รายละเอียดโครงการ/กิจกรรม (วิธีดำเนินการ)	กลุ่มเป้าหมาย	ผลผลิต	ระยะเวลาดำเนินการ	งบประมาณ (บาท)	ผู้รับผิดชอบ
๑. เพื่อสนับสนุนและอำนวยความสะดวกในการ จ้างเหมา จัดจ้างบุคลากร ในการปฏิบัติงานของแต่ ละพันธกิจหลักของวิทยาลัย ๒. เพื่อสนับสนุน และ อำนวยความสะดวกในการ จัดหาวัสดุ ครุภัณฑ์ อาคารสถานที่ ใน การ ปฏิบัติงานของโครงการการบริหาร	๑.มีแผนการจ้างเหมา และประเมินบุคลากร จ้างเหมาบริการ ๒.ร้อยละ ๘๐ ของ บุคลากรสายสนับสนุน มีผลการประเมินการทำงานตามเกณฑ์ของวิทยาลัยฯ ผ่านเกณฑ์ ๓.ร้อยละ ๘๐ ของ บุคลากรที่เกี่ยวข้องกับการจ้างมีความพึงพอใจต่อผลการปฏิบัติงาน	กิจกรรมที่ ๑ ค่าจ้างพอส จ้างเหมาบริการงาน สนับสนุนด้านการผลิต-การเรียน การสอนและกิจกรรมนักศึกษา	พอส. ๑๐ คน จ้างเหมาบริการ ๑๕ คน	ส่งผลให้แต่ละพันธกิจ สามารถดำเนินงานได้ ตามเป้าหมายที่กำหนดไว้ใน แผนปฏิบัติประจำปี	ตุลาคม๒๕๖๕- ๓๐ กันยายน ๒๕๖๖	กิจกรรมที่ ๑ ๑)ค่าจ้างพนักงาน ภัณฑารักษ์ (เงินรายได้)=๑,๗๒๗,๗๖๐.๐๐ บาท ๒)ค่าสมทบประกันสังคม พนักงานภัณฑารักษ์ (เงินรายได้)= ๘๐,๐๐๐.๐๐บาท ๓)ค่ากองทุนสำรองเลี้ยงชีพพนักงานภัณฑารักษ์ (เงินรายได้)= ๘,๗๖๐.๑๖ บาท	ดร.พนารัตน์ เจนจบ นางศุภรศรี สุขป้อม

วัตถุประสงค์	ตัวชี้วัดความสำเร็จของโครงการ	รายละเอียดโครงการ/กิจกรรม (วิธีดำเนินการ)	กลุ่มเป้าหมาย	ผลผลิต	ระยะเวลาดำเนินการ	งบประมาณ (บาท)	ผู้รับผิดชอบ
แต่ละพันธกิจหลักของ วิทยาลัย ๓. เพื่อควบคุม กำกับ การ บริหาร จัดการ การ จัดซื้อ จัดจ้างบุคลากรและ วัสดุ ครุภัณฑ์ในการ ปฏิบัติงาน ให้เกิด ประโยชน์สูงสุด ๔. เพื่อประสิทธิภาพ ของ การ คำนวณการ ปันส่วน ค่าใช้จ่ายต่อ หัวในการ ดำเนินงาน ตามพันธกิจ ของ วิทยาลัย						๔) ค่าจ้างเหมาบริการ ตลอดปี (เงินรายได้)= ๑,๑๖๓,๕๒๐.๐๐ บาท ๕) ค่าจ้างเหมาบริการ ตลอดปี (เงินอุดหนุน) ๙๔๐,๐๘๐.๐๐ บาท รวมเงินอุดหนุน ๙๔๐,๐๘๐.๐๐ บาท รวมเงินรายได้ ๒,๙๘๐,๐๔๐.๑๖ บาท รวมทั้งสิ้นของกิจกรรม ๓,๙๒๐,๑๒๐.๑๖ บาท	
		กิจกรรมที่ ๒ ค่าจ้างพอส จ้างเหมาบริการสนับสนุนด้านวิจัย นวัตกรรมและบริการวิชาการ	จ้างเหมาบริการ ๒ คน		ตุลาคม ๒๕๖๕- ๓๐ กันยายน ๒๕๖๖	กิจกรรมที่ ๒ - ค่าจ้างเหมา (ตลอดปี) (เงินอุดหนุน) ๓๗๗,๗๖๐ บาท รวมกิจกรรมที่ ๒ เป็นเงิน ๓๗๗,๗๖๐ บาท	ดร.พนารัตน์ เจนจบ นางศุภรศรี สุขป้อม
		กิจกรรมที่ ๓ ค่าจ้างพอส จ้างเหมาบริการงานสนับสนุนด้านบริการองค์กร จัดการ-บริหารทั่วไป คนสวน ทำความสะอาด	- พอส.๗ คน - ลูกจ้างชั่วคราว ๗ คน - จ้างเหมา บริการ ๒๘ คน		ตุลาคม ๒๕๖๕- ๓๐ กันยายน ๒๕๖๖	กิจกรรมที่ ๓ ๑) ค่าจ้างพนักงาน กระทบวงสาธารณสุข (เงินรายได้)= ๕๙๗,๔๘๐.๐๐ บาท	ดร.พนารัตน์ เจนจบ นางศุภรศรี สุขป้อม

วัตถุประสงค์	ตัวชี้วัดความสำเร็จของโครงการ	รายละเอียดโครงการ/กิจกรรม (วิธีดำเนินการ)	กลุ่มเป้าหมาย	ผลผลิต	ระยะเวลาดำเนินการ	งบประมาณ (บาท)	ผู้รับผิดชอบ
						๒) ค่าสมทบประกันสังคม พนักงานกระทรวงสาธารณสุข (เงินรายได้)= ๓๐,๐๐๐.๐๐ บาท ๓) ค่ากองทุนสำรองเลี้ยงชีพพนักงานกระทรวงสาธารณสุข (เงินรายได้)= ๑๓,๐๐๐.๐๐ บาท ๔) ค่าจ้างลูกจ้างชั่วคราว (เงินรายได้) ๘๐๔,๐๐๐.๐๐ บาท ๕) ค่าสมทบประกันสังคม ลูกจ้างชั่วคราว (เงินรายได้)= ๓๙,๐๐๐.๐๐ บาท ๖) ค่าจ้างเหมาบริการ ตลอดปี (เงินอุดหนุน)= ๒,๐๖๗,๒๘๐.๐๐ บาท ๗) ค่าจ้างเหมาบริการ ตลอดปี (เงินรายได้)= ๖๙๙,๒๘๖.๐๐ บาท ๘) ค่าสมทบประกันสังคม พนักงานราชการ(งบ	

วัตถุประสงค์	ตัวชี้วัดความสำเร็จของโครงการ	รายละเอียดโครงการ/กิจกรรม (วิธีดำเนินการ)	กลุ่มเป้าหมาย	ผลผลิต	ระยะเวลาดำเนินการ	งบประมาณ (บาท)	ผู้รับผิดชอบ	
						ดำเนินงาน)=๒๗,๐๐๐.๐๐ บาท ๙)กองทุนเงินทดแทน พนักงานราชการ(งบดำเนินงาน)=๑,๕๐๐.๐๐ บาท ๑๐)กองทุนเงินทดแทน พกส.และลูกจ้างชั่วคราว (เงินรายได้)=๖,๐๐๐.๐๐ บาท รวมเงินอุดหนุน ๒,๐๖๗,๒๘๒.๐๐บาท รวมเงินรายได้ ๒,๑๘๘,๗๖๖.๐๐ บาท รวมงบดำเนินงาน ๒๘,๕๐๐.๐๐บาท รวมทั้งสิ้นของกิจกรรม ๔,๒๘๔,๕๔๘.๐๐บาท		
		กิจกรรมที่ ๔ การสนับสนุนการบริหารงานให้องค์กรจ้าง out source ๑. กำหนดขอบเขตหน้าที่งานแต่ละตำแหน่ง ๒. จัดหาตามระเบียบ พัสดุ		มีบุคลากรสายสนับสนุนเพียงพอในการสนับสนุนการดำเนินงานตามพันธกิจ	ตุลาคม๒๕๖๕-๓๐ กันยายน ๒๕๖๖	กิจกรรมที่ ๔ การสนับสนุนการบริหารงานให้องค์กรจ้าง out Source - ค่าจ้างเหมาบริการรักษาความปลอดภัยจำนวน ๔	ดร.พนารัตน์ เจนจบ นางศุภรศรี สุขป้อม	

วัตถุประสงค์	ตัวชี้วัดความสำเร็จของโครงการ	รายละเอียดโครงการ/กิจกรรม (วิธีดำเนินการ)	กลุ่มเป้าหมาย	ผลผลิต	ระยะเวลาดำเนินการ	งบประมาณ (บาท)	ผู้รับผิดชอบ
		๓. ทำสัญญาการจัดซื้อจัดจ้าง ๔. กำกับติดตามการดำเนินงาน ๕. ประเมินผลการปฏิบัติงาน				คน (เงินอุดหนุน) เป็นเงิน ๑,๐๐๙,๒๐๐ บาท รวมกิจกรรมที่ ๔ เป็นเงิน ๑,๐๐๙,๒๐๐ บาท	
						กิจกรรมที่ ๕ ๑) ค่าตอบแทน พพศ. ผู้บริหาร (เงินรายได้)= ๒๔,๐๐๐ บาท ๒) ค่าตอบแทน พพศ. ของ อาจารย์พนักงานกระทรวงสาธารณสุข (เงินรายได้)= ๓,๐๐๐ บาท ๓) ค่าตอบแทนการปฏิบัติงานนอกเวลาราชการ (เงินรายได้)= ๓๓๖,๐๐๐ บาท ๔) ค่าตอบแทนการปฏิบัติงานนอกเวลาราชการ (เงินอุดหนุน)= ๕๙,๐๐๐ บาท ๕) ค่าตอบแทนเงินประจำตำแหน่งผู้อำนวยการ(เงินรายได้)= ๖๑,๖๐๐ บาท	ดร.พนารัตน์ เจนจบ นางศุภรศรี สุขป้อม

วัตถุประสงค์	ตัวชี้วัดความสำเร็จของโครงการ	รายละเอียดโครงการ/กิจกรรม (วิธีดำเนินการ)	กลุ่มเป้าหมาย	ผลผลิต	ระยะเวลาดำเนินการ	งบประมาณ (บาท)	ผู้รับผิดชอบ
						รวมเงินอุดหนุน ๕๙,๐๐๐.๐๐ บาท รวมเงินรายได้ ๔๒๔,๖๐๐.๐๐ บาท รวมทั้งสิ้นของกิจกรรม ๔๘๓,๖๐๐.๐๐ บาท รวมเงินอุดหนุน ๔,๔๕๓,๓๒๒.๐๐ บาท รวมเงินรายได้ ๕,๕๙๓,๔๐๖.๑๖บาท รวมงบดำเนินการ ๒๘,๕๐๐.๐๐ บาท รวมทั้งสิ้นของกิจกรรม ๑๐,๐๗๕,๒๒๘.๑๖ บาท	
สรุปงบประมาณโครงการ RP๐๕-๒๓						๑๐,๐๗๕,๒๒๘.๑๖	



ชื่อแผนงาน	๓. แผนพัฒนาระบบการจัดการข้อมูลและเทคโนโลยีสารสนเทศเพื่อการบริหารจัดการองค์กร และเอื้อต่อการเรียนรู้ในยุคดิจิทัล
วัตถุประสงค์ของแผนงาน	๑. เป็นกรอบในการดำเนินการบริหารแผนพัฒนาระบบการจัดการข้อมูลและเทคโนโลยีสารสนเทศเพื่อการบริหารจัดการองค์กร และเอื้อต่อการเรียนรู้ในยุคดิจิทัล ๒. เป็นแนวทางในการกำกับติดตามการดำเนินงานแผนพัฒนาระบบการจัดการข้อมูลและเทคโนโลยีสารสนเทศเพื่อการบริหารจัดการองค์กร และเอื้อต่อการเรียนรู้ในยุคดิจิทัล ๓. เป็นแนวทางในการกำกับติดตามการใช้งบประมาณและความสำเร็จของการดำเนินงาน
ตัวชี้วัดแผนงาน	๑. ร้อยละ ๘๐ ของโครงการที่กำหนดตามแผนฯ สามารถดำเนินการได้ ๒. ร้อยละ ๘๐ ของโครงการที่ดำเนินการแล้วเสร็จสามารถเบิกจ่ายงบประมาณได้ไม่น้อยกว่าร้อยละ ๘๐ ๓. ตัวชี้วัดความสำเร็จระดับโครงการที่ขับเคลื่อนยุทธศาสตร์ บรรลุไม่น้อยกว่าร้อยละ ๘๐ ๔. ตัวชี้วัดความสำเร็จระดับโครงการของแผนปฏิบัติการประจำปี บรรลุไม่น้อยกว่าร้อยละ ๘๐
ความสอดคล้อง	
ประเด็นยุทธศาสตร์ที่ ๕ การเป็นองค์กรสมรรถนะสูงภายใต้การบริหารจัดการตามหลักธรรมาภิบาล	
เป้าประสงค์ที่ ๕.๓ พัฒนาระบบเทคโนโลยีสารสนเทศทางการบริหารวิทยาลัยครบวงจร และเชื่อมต่อกับคณะพยาบาลศาสตร์ กลยุทธ์ที่ ๐๕-๔ พัฒนาระบบเทคโนโลยีสารสนเทศเพื่อการบริหารงานและการจัดการศึกษาที่มีประสิทธิภาพ ตัวชี้วัดที่ ๐๕-๔๒ ร้อยละของวิทยาลัยมีโครงสร้าง พื้นฐานด้านเทคโนโลยี สารสนเทศได้มาตรฐาน (ตัวชี้วัดที่ ๓๗ ของคณะตัวชี้วัด ๔.๑.๑ ประเด็นยุทธศาสตร์ที่ ๕ ของ สบช) ตัวชี้วัดที่ ๐๕-๔๓ ระดับความสำเร็จของการพัฒนาระบบสารสนเทศเพื่อใช้ในการตัดสินใจของผู้บริหาร (ตัวชี้วัดที่ ๓๘ ของคณะและตัวชี้วัด ๔.๑.๑ ประเด็นยุทธศาสตร์ที่ ๕ ของ สบช)	
ผู้กำกับดูแลตัวชี้วัด	รองผู้อำนวยการฝ่ายอำนวยการ

ลำดับที่ ๓๘	โครงการพัฒนาระบบและการใช้ฐานข้อมูลสารสนเทศในการตัดสินใจสำหรับผู้บริหาร/ระบบสารสนเทศ เพื่อการปฏิบัติงาน	รหัสโครงการวิทยาลัยฯ SP๐๕-๑๒ รหัสโครงการคณะ FON-Adm-S๒๙
ส่วนราชการ คณะพยาบาลศาสตร์		หน่วยงาน วิทยาลัยพยาบาลบรมราชชนนี พุทธชินราช ฝ่ายอำนวยการ
แผนงานตามพันธกิจ (เลือกได้เพียง ๑ ข้อเท่านั้น) <input type="checkbox"/> ด้านการผลิตและพัฒนาบุคลากร <input type="checkbox"/> ด้านการวิจัยและนวัตกรรม <input type="checkbox"/> ด้านการบริการวิชาการแก่สังคม <input type="checkbox"/> ด้านการส่งเสริมและทะนุบำรุงศิลปวัฒนธรรม <input checked="" type="checkbox"/> ด้านบริหารจัดการองค์กรสมรรถนะสูง		ลักษณะ/ประเภทโครงการ <input type="checkbox"/> โครงการเชิงกลยุทธ์ สบข. ตามกลยุทธ์ที่ ของแผนยุทธศาสตร์สบข./แผนกลยุทธ์ด้านการเงิน/บุคคล/สารสนเทศ <input type="checkbox"/> โครงการตามยุทธศาสตร์คณะ ตามประเด็นยุทธศาสตร์ที่.....กลยุทธ์ที่..... <input checked="" type="checkbox"/> โครงการตามยุทธศาสตร์วิทยาลัยฯ ตามพันธกิจที่ ๕ บริหารจัดการตามหลักธรรมาภิบาลสู่องค์กร สมรรถนะสูง <input type="checkbox"/> โครงการตามนโยบาย เรื่อง.....

วัตถุประสงค์	ตัวชี้วัดความสำเร็จของโครงการ	รายละเอียดโครงการ/กิจกรรม (วิธีดำเนินการ)	กลุ่มเป้าหมาย	ผลผลิต	ระยะเวลาดำเนินการ	งบประมาณ (บาท)	ผู้รับผิดชอบ
๑. เพื่อพัฒนาระบบสารสนเทศให้เป็นปัจจุบัน ครอบคลุมทุกพันธกิจ ๒. เพื่อยกระดับการบูรณาการ ข้อมูลและระบบสารสนเทศของวิทยาลัยในการเชื่อมต่อกับคณะพยาบาลศาสตร์๓. เพื่อจัดหาสิ่งสนับสนุนและสนับสนุนให้ผู้บริหารและบุคลากรที่เกี่ยวข้องใช้ระบบ	ระดับความสำเร็จของระบบเทคโนโลยีสารสนเทศทางการบริหารวิทยาลัยครบวงจร และเชื่อมต่อกับคณะพยาบาลศาสตร์ (ระดับ ๕) ตามตัวชี้วัดสภา	วิธีการดำเนินการ ๑. แต่งตั้งคณะกรรมการบริหารระบบสารสนเทศ ๒. วางแผนพัฒนาระบบสารสนเทศทุกพันธกิจของวิทยาลัย เพื่อการใช้งานในการตัดสินใจอย่างมีประสิทธิภาพ ๓. วิเคราะห์วางแผนการจัดการหาปัจจัยสนับสนุนและระบบเทคโนโลยีสารสนเทศ ๔. ดำเนินการตามแผนและรายงานผลการดำเนินงานตามไตรมาส	-อาจารย์ ๖๙ คน บุคลากรสายสนับสนุน ๕๓ คน -นักศึกษา ๕๓๓ คน	วิทยาลัยได้รับการประเมินเพื่อการรับรองสถาบันจากสภาการพยาบาลตามตัวบ่งชี้ด้านระบบสารสนเทศมีค่าคะแนน เท่ากับ ๕ คะแนน ๒. วิทยาลัยสามารถรายงานผลการดำเนินงานต่อหน่วยงานที่เกี่ยวข้องอย่างรวดเร็วและ	ตุลาคม ๒๕๖๕ – กันยายน ๒๕๖๖	กิจกรรมที่ ๑ (เงินรายได้) -อุปกรณ์กระจายสัญญาณไร้สาย (Access Point) แบบที่ ๒ จำนวน ๒๓ ตัว ตัวละ ๒๑,๐๐๐ บาท เป็นเงิน ๔๘๓,๐๐๐ บาท รวมกิจกรรมที่ ๑ เป็นเงิน ๔๘๓,๐๐๐ บาท	นายธีระพงศ์ ลำน้อย อ.อภิเชษฐ์ พูลทรัพย์

วัตถุประสงค์	ตัวชี้วัดความสำเร็จของโครงการ	รายละเอียดโครงการ/กิจกรรม (วิธีดำเนินการ)	กลุ่มเป้าหมาย	ผลผลิต	ระยะเวลาดำเนินการ	งบประมาณ (บาท)	ผู้รับผิดชอบ
สารสนเทศอย่างมีประสิทธิภาพ ๔. เพื่อบำรุงรักษา ระบบให้อยู่ในสภาพ พร้อมใช้ และทันสมัย		<p>๔.๑ ประสานกับผู้บริหารระบบสารสนเทศ ของคณะพยาบาลศาสตร์ เพื่อการพัฒนาระบบสารสนเทศทั้ง ๕ พันธกิจ ได้แก่ ระบบด้านการเงินและงบประมาณ ระบบบริหารงานบุคคล ระบบด้านครุภัณฑ์ ระบบฐานข้อมูลด้านการจัดการเรียนการสอน ระบบฐานข้อมูลด้านการวิจัย ระบบฐานข้อมูลด้านบริการวิชาการ ระบบฐานข้อมูลทำนุบำรุงศิลปวัฒนธรรม</p> <p>๔.๒ สำรวจความต้องการความรู้ความเข้าใจ ของบุคลากรในการใช้ระบบสารสนเทศ</p> <p>๔.๓ จัดประชุมเชิงปฏิบัติการใช้ระบบสารสนเทศในแต่ละพันธกิจ</p> <p>๔.๔ ประชุมเชิงปฏิบัติการเจ้าหน้าที่บันทึกข้อมูล ให้มีความรู้ความเข้าใจ สามารถบันทึกข้อมูลลงในระบบได้อย่างถูกต้อง ครบถ้วน และทันสมัย เพื่อส่งผลให้ระบบสามารถประมวลได้อย่างถูกต้อง</p> <p>๔.๕ ดำเนินการตรวจสอบประเมิน การใช้งานและจัดทำ</p>		ถูกต้องตามสภาพจริง		<p>กิจกรรมที่ ๒ พัฒนาระบบเทคโนโลยีสารสนเทศเพื่อ การบริการและการ ตัดสินใจ (เงินรายได้) -ค่าตอบแทนวิทยากร หน่วยงานราชการชั่วโมง ละ ๖๐๐ บาท จำนวน ๒ คน x ๖ วัน x ๘ ชม. เป็น เงิน ๕๗,๖๐๐ บาท - ค่าอาหารว่างและ เครื่องดื่มจำนวน ๒๐ คน X ๒๕ บาท X ๒ มื้อ X ๖ วัน เป็นเงิน ๖,๐๐๐ บาท - ค่าอาหารกลางวัน จำนวน ๒๐ คน X ๘๐บาท X ๖ วัน เป็นเงิน ๙,๖๐๐ บาท รวมกิจกรรมที่ ๒ เป็นเงิน ๗๓,๒๐๐ บาท</p>	

วัตถุประสงค์	ตัวชี้วัดความสำเร็จของโครงการ	รายละเอียดโครงการ/กิจกรรม (วิธีดำเนินการ)	กลุ่มเป้าหมาย	ผลผลิต	ระยะเวลาดำเนินการ	งบประมาณ (บาท)	ผู้รับผิดชอบ
		<p>แผนการบำรุงรักษาระบบสารสนเทศ ให้ทันสมัย และพร้อมใช้</p> <p>๕. กำกับ ติดตาม และประเมินผลสำเร็จของโครงการ ตามตัวชี้วัดที่กำหนด</p> <p>๖. นำผลการประเมินมาวิเคราะห์ และจัดทำรายงานแนวทางการพัฒนาเสนอต่อคณะกรรมการบริหารวิทยาลัย</p> <p>๗. นำผลการประเมินไปปรับปรุงในปีต่อไป</p>				<p>กิจกรรมที่ ๓ ค่าวัสดุและค่าบำรุงรักษา (เงินรายได้)</p> <p>-ซ่อมบำรุงอุปกรณ์และจัดซื้อวัสดุอุปกรณ์คอมพิวเตอร์ เป็นเงิน ๒๐๐,๐๐๐ บาท</p> <p>๒. ค่า Maintenance Service Agreement wifi controller ต่อปี เป็นเงิน ๒๐๐,๐๐๐ บาท</p> <p>๓. ค่า Maintenance Service Agreement Fire wall ต่อปี เป็นเงิน ๑๗๐,๐๐๐ บาท</p> <p>รวมกิจกรรมที่ ๓ เป็นเงิน ๕๗๐,๐๐๐ บาท</p>	
สรุปงบประมาณโครงการ SP๐๕-๑๒						๑,๑๒๖,๒๐๐	

ลำดับที่ ๓๙	โครงการพัฒนาโสตทัศนูปกรณ์เพื่อการศึกษา (โครงการเกี่ยวกับการจัดหาวัสดุ ครุภัณฑ์เพื่อจัดการเรียนการสอนและบริการสำหรับนักศึกษา พยาบาล)	รหัสโครงการวิทยาลัยฯ RPO๕-๒๔ รหัสโครงการคณะ FON-Edu-Ro๙
ส่วนราชการ คณะพยาบาลศาสตร์		หน่วยงาน วิทยาลัยพยาบาลบรมราชชนนี พุทธชินราช ฝ่ายอำนวยการ
แผนงานตามพันธกิจ (เลือกได้เพียง ๑ ข้อเท่านั้น) <input type="checkbox"/> ด้านการผลิตและพัฒนาบุคลากร <input type="checkbox"/> ด้านการวิจัยและนวัตกรรม <input type="checkbox"/> ด้านการบริการวิชาการแก่สังคม <input type="checkbox"/> ด้านการส่งเสริมและทะนุบำรุงศิลปวัฒนธรรม <input checked="" type="checkbox"/> ด้านบริหารจัดการองค์กรสมรรถนะสูง		ลักษณะ/ประเภทโครงการ <input type="checkbox"/> โครงการเชิงกลยุทธ์ สบช. ตามกลยุทธ์ที่ ของแผนยุทธศาสตร์สบช./แผนกลยุทธ์ด้านการเงิน/บุคคล/สารสนเทศ <input type="checkbox"/> โครงการตามยุทธศาสตร์คณะ ตามประเด็นยุทธศาสตร์ที่.....กลยุทธ์ที่..... <input checked="" type="checkbox"/> โครงการงานประจำวิทยาลัยฯ ตามพันธกิจที่ ๕ บริหารจัดการตามหลักธรรมาภิบาลสู่องค์กร สมรรถนะสูง <input type="checkbox"/> โครงการตามนโยบาย เรื่อง.....

วัตถุประสงค์	ตัวชี้วัดความสำเร็จของโครงการ	รายละเอียดโครงการ/กิจกรรม (วิธีดำเนินการ)	กลุ่มเป้าหมาย	ผลผลิต	ระยะเวลาดำเนินการ	งบประมาณ (บาท)	ผู้รับผิดชอบ
๑. เพื่อให้โสตทัศนูปกรณ์เพื่อการศึกษา มีจำนวนเพียงพอ ทันสมัย และพร้อมใช้งานในการจัดการเรียนการสอน	๑.ระดับความพึงพอใจของนักศึกษาต่อสิ่งสนับสนุนการเรียนรู้ด้านโสตทัศนูปกรณ์อยู่ในระดับดีขึ้นไป (ค่าเฉลี่ย ≥ ๓.๕๑ ขึ้นไป)	๑. นำผลการสำรวจความพึงพอใจโสตทัศนูปกรณ์เพื่อการศึกษาจากผู้ใช้บริการ และความต้องการการใช้/ปรับปรุง/ซ่อมแซมสื่อโสตทัศนูปกรณ์ที่ได้มาวิเคราะห์และวางแผนการพัฒนาระบบโสตทัศนูปกรณ์ และแผนการบำรุงรักษาอุปกรณ์โสตทัศนูปกรณ์เพื่อสนับสนุนการจัดการเรียนการสอนอย่างเพียงพอ	อาจารย์และนักศึกษา ชั้นปีที่ ๑ - ๔ จำนวน ๕๐๒ คน	วิทยาลัยได้รับการประเมินคุณภาพเพื่อรับรองสถาบันจากสภาการพยาบาลในตัวเองซึ่งโสตทัศนูปกรณ์มีค่าคะแนนเท่ากับ ๕ คะแนน	ครั้งที่ ๑ ตุลาคม ๒๕๖๕ - กันยายน ๒๕๖๖	กิจกรรมที่ ๑ จัดหาโสตทัศนูปกรณ์ (ใช้เงินอุดหนุน) ๑. โปรเจคเตอร์ ๓๕๐๐ ansi lumens จำนวน ๖ ตัว ตัวละ ๒๗,๙๐๐ บาท เป็นเงิน ๑๖๗,๔๐๐ บาท ๒. โทรทัศน์แอล อี ดี (LED TV) แบบ Smart TV ขนาด ๕๕ นิ้ว จำนวน ๒ เครื่อง เครื่องละ ๒๓,๐๐๐ บาท เป็นเงิน ๔๖,๐๐๐ บาท ๓. ขาแขวนโทรทัศน์ติดผนัง/แบบติดเพดาน/ รองรับ	อ.รณภพ อิ่มทับ อ.อภิเชษฐ์ พูลทรัพย์
๒. เพื่อให้บริการพึงพอใจในการใช้โสตทัศนูปกรณ์เพื่อจัดการเรียนการสอน	๒.ระดับความพึงพอใจของอาจารย์ต่อสิ่งสนับสนุนการเรียนรู้ด้านโสตทัศนูปกรณ์อยู่ในระดับดีขึ้นไป	๒. ดำเนินการจัดหา ติดตั้งอุปกรณ์โสตทัศนูปกรณ์		๒. อาจารย์และนักศึกษามีผลงานวิชาการอย่างต่อเนื่อง			

วัตถุประสงค์	ตัวชี้วัดความสำเร็จของโครงการ	รายละเอียดโครงการ/กิจกรรม (วิธีดำเนินการ)	กลุ่มเป้าหมาย	ผลผลิต	ระยะเวลาดำเนินการ	งบประมาณ (บาท)	ผู้รับผิดชอบ
	(ค่าเฉลี่ย \geq ๓.๕๑ ขึ้นไป)	<p>๓. ประสานงานอำนวยความสะดวกให้แก่นักศึกษา</p> <p>๔. ให้บริการนักศึกษา</p> <p>๕. ดำเนินการบำรุงรักษาอุปกรณ์</p> <p>๖. กำกับติดตามตรวจสอบการดำเนินการจัดหา ติดตั้ง/ซ่อมบำรุงอุปกรณ์</p> <p>๗. ประเมินผลความพึงพอใจจากผู้ใช้บริการทุกภาคการศึกษา (เดือน มค. , กค)</p> <p>๘. ตรวจสอบความต้องการการใช้/ปรับปรุง/ซ่อมแซมสื่อ</p> <p>๙. นำผลมาปรับปรุงและพัฒนาการให้บริการ</p>		และเพียงพอต่อความต้องการของผู้ใช้บริการ		<p>ขนาดจอ ๓๒- ๖๕ นิ้ว จำนวน ๒ ตัว ตัวละ ๔,๗๕๐ บาท เป็นเงิน ๘,๕๐๐ บาท (พร้อมอุปกรณ์ต่อพ่วงและติดตั้ง)</p> <p>๔. USB Sound Card จำนวน ๖ ตัว ตัวละ ๔๕๐ บาท เป็นเงิน ๒,๗๐๐ บาท</p> <p>๕. DIGITAL CAMERA จำนวน ๑ ตัว ตัวละ ๒๗,๙๐๐ บาท เป็นเงิน ๒๗,๙๐๐ บาท</p> <p>๖. ไม้คีร์สายขนาดเล็กใช้งานได้กับกล้องที่ใช้ช่องเสียบ ๓.๕ mm จำนวน ๑ ชุด ชุดละ ๑๐,๙๕๐ บาท เป็นเงิน ๑๐,๙๕๐ บาท</p> <p>๗. เครื่องส่งสัญญาณภาพไร้สาย SDI/HDMI Wireless Video Transmission System จำนวน ๑ ชุด ชุดละ ๑๙,๕๕๐ บาท เป็นเงิน ๑๙,๕๕๐ บาท</p> <p>๘. ไม้กั้นสั้น จำนวน ๑ ตัว ตัวละ ๑๐,๐๐๐ บาท เป็นเงิน ๑๐,๐๐๐ บาท</p>	

วัตถุประสงค์	ตัวชี้วัดความสำเร็จของโครงการ	รายละเอียดโครงการ/กิจกรรม (วิธีดำเนินการ)	กลุ่มเป้าหมาย	ผลผลิต	ระยะเวลาดำเนินการ	งบประมาณ (บาท)	ผู้รับผิดชอบ
						๙. ลำโพง Active ๑๕ นิ้ว จำนวน ๓ ตัว ตัวละ ๑๘,๐๐๐ บาท เป็นเงิน ๕๔,๐๐๐ บาท ๑๐. ขาตั้งลำโพง จำนวน ๓ ตัว ตัวละ ๒,๐๐๐ บาท เป็นเงิน ๖,๐๐๐ บาท รวมเงินกิจกรรมที่ ๑ เป็นเงิน ๓๕๔,๐๐๐ บาท กิจกรรมที่ ๒ ดูแลรักษาซ่อมบำรุง - ซ่อมบำรุงอุปกรณ์ โสตทัศนูปกรณ์ เป็นเงิน ๑๐๐,๐๐๐ บาท (เงินรายได้สถานศึกษา) - จัดซื้อวัสดุอุปกรณ์ โสตทัศนูปกรณ์ เป็นเงิน ๑๐๐,๐๐๐ บาท (เงินอุดหนุน) รวมเงินกิจกรรมที่ ๒ เป็นเงิน ๒๐๐,๐๐๐ บาท	
สรุปงบประมาณโครงการ RP๐๕-๒๔						๕๕๔,๐๐๐	

ลำดับที่ ๔๐	โครงการเกี่ยวกับการจัดท้าวสตุ ครุภัณฑ์เพื่อจัดการเรียนการสอนและบริการสำหรับนักศึกษาพยาบาล (โครงการเกี่ยวกับการจัดท้าวสตุ ครุภัณฑ์เพื่อจัดการเรียนการสอนและบริการสำหรับนักศึกษาพยาบาล)	รหัสโครงการวิทยาลัยฯ RPO๕-๒๕ รหัสโครงการคณะ FON-Edu-Ro๙
ส่วนราชการ คณะพยาบาลศาสตร์		หน่วยงาน วิทยาลัยพยาบาลบรมราชชนนี พุทธชินราช ฝ่ายอำนวยการ
แผนงานตามพันธกิจ (เลือกได้เพียง ๑ ข้อเท่านั้น) <input type="checkbox"/> ด้านการผลิตและพัฒนาบุคลากร <input type="checkbox"/> ด้านการวิจัยและนวัตกรรม <input type="checkbox"/> ด้านการบริการวิชาการแก่สังคม <input type="checkbox"/> ด้านการส่งเสริมและทะนุบำรุงศิลปวัฒนธรรม <input checked="" type="checkbox"/> ด้านบริหารจัดการองค์กรสมรรถนะสูง		ลักษณะ/ประเภทโครงการ <input type="checkbox"/> โครงการเชิงกลยุทธ์ สบช. ตามกลยุทธ์ที่ ของแผนยุทธศาสตร์สบช./แผนกลยุทธ์ด้านการเงิน/บุคคล/สารสนเทศ <input type="checkbox"/> โครงการตามยุทธศาสตร์คณะ ตามประเด็นยุทธศาสตร์ที่.....กลยุทธ์ที่..... <input checked="" type="checkbox"/> โครงการงานประจำวิทยาลัยฯ ตามพันธกิจที่ ๕ บริหารจัดการตามหลักธรรมาภิบาลสู่องค์กรสมรรถนะสูง <input type="checkbox"/> โครงการตามนโยบาย เรื่อง.....

โครงการ/วัตถุประสงค์	ตัวชี้วัดความสำเร็จของโครงการ	รายละเอียดโครงการ/กิจกรรม (วิธีดำเนินการ)	กลุ่มเป้าหมาย	ผลผลิต	ระยะเวลาดำเนินการ	งบประมาณ (บาท)	ผู้รับผิดชอบ
๑. เพื่อจัดหาทรัพยากรสารสนเทศให้เพียงพอ ทันสมัยมีคุณภาพสอดคล้องกับความต้องการของผู้ใช้ ๒. เพื่อให้บริการทรัพยากรสารสนเทศที่มีคุณภาพ ต่อการเรียนรู้ในยุคดิจิทัล	๑. จำนวนหนังสือ/ตำราหลักทางการพยาบาลไม่น้อยกว่า ๕ ชื่อเรื่องต่อสาขาวิชาใน ๕ สาขาวิชาหลัก ๒. ร้อยละ ๘๐ ของผู้ใช้บริการมีความพึงพอใจต่อการบริการห้องสมุดระดับดีขึ้นไป (ค่าเฉลี่ยเท่ากับหรือมากกว่า ๓.๕๑ ขึ้นไป	กิจกรรมที่ ๑ จัดหาทรัพยากรสารสนเทศห้องสมุดเพื่อการเรียนรู้ ๑. วิเคราะห์ผลการดำเนินงาน ผลการประเมินความพึงพอใจของผู้ใช้บริการ ในปีการศึกษาที่ผ่านมา ๒. สำรวจความต้องการใช้หนังสือ ตำราจากอาจารย์ผู้รับผิดชอบหลักสูตร อาจารย์ประจำหลักสูตร นักศึกษาอย่างน้อยภาคการศึกษาละ ๑ ครั้ง	- อาจารย์ ผู้รับผิดชอบหลักสูตร - อาจารย์ประจำหลักสูตร - นักศึกษาชั้นปี ๑ - ๔ จำนวน ๕๐๒ คน	๑. มีทรัพยากรสารสนเทศห้องสมุดเพียงพอพร้อมใช้ ทันสมัยสอดคล้องกับความต้องการของผู้รับบริการ ๒. เป็นแหล่งบริการทรัพยากรสารสนเทศ	ต.ค. - ธ.ค. ๒๕๖๕ เม.ย.- มิ.ย. ๒๕๖๖ ต.ค. - ธ.ค. ๒๕๖๖	กิจกรรมที่ ๑ จัดหาทรัพยากรสารสนเทศห้องสมุดเพื่อการเรียนรู้ (ใช้เงินอุดหนุน) ๑. หนังสือ/ตำรา/หนังสืออิเล็กทรอนิกส์ (E-book) ภาษาไทยและต่างประเทศทุกภาควิชา จำนวนเงิน ๕๐๐,๐๐๐ บาท ๒. วารสารทางการพยาบาลต่างประเทศ	นางดารุณี กิตติเมธางกูร

โครงการ/ วัตถุประสงค์	ตัวชี้วัดความ สำเร็จของโครงการ	รายละเอียดโครงการ/กิจกรรม (วิธีดำเนินการ)	กลุ่ม เป้าหมาย	ผลผลิต	ระยะเวลา ดำเนินการ	งบประมาณ (บาท)	ผู้รับผิดชอบ
	<p>๓. มีหนังสือทางการพยาบาล และวิทยาศาสตร์สุขภาพ ไม่น้อยกว่า ๒๐ เล่มต่อนักศึกษา ๑ คน</p> <p>๔. มีฐานข้อมูลอิเล็กทรอนิกส์ที่เข้าถึงง่าย จำนวน ๑ ฐานข้อมูล</p> <p>๕. มีวารสารทางการพยาบาลในประเทศไม่น้อยกว่า ๑๐ ชื่อเรื่อง โดยมีการรับอย่างต่อเนื่อง</p> <p>๖. มีวารสารทางการพยาบาลต่างประเทศไม่น้อยกว่า ๕ ชื่อเรื่อง ครอบคลุม ๕ สาขาหลักทางการพยาบาล</p> <p>๗. มีระบบฐานข้อมูลวารสารทางการพยาบาลอิเล็กทรอนิกส์ฉบับเต็มเข้าถึงง่าย ๑ ฐานข้อมูล</p>	<p>๓. จัดทำแผนการจัดหาทรัพยากรสารสนเทศ การบำรุงรักษา การอบรมการใช้ฐานข้อมูลเพื่อการสืบค้น การบริการ</p> <p>๔. ดำเนินการตามแผนที่กำหนด</p> <p>๕. จัดอบรมการใช้ฐานข้อมูลเพื่อการสืบค้น</p> <p>๖. ประเมินผลความพึงพอใจการให้บริการห้องสมุดภาคการศึกษาละ ๑ ครั้ง</p> <p>๗. วิเคราะห์ผลการประเมินและรายงานผลต่อผู้บริหาร</p> <p>๘. นำผลไปปรับปรุงการดำเนินงาน</p> <p>กิจกรรมที่ ๒ การอบรมการใช้และ การเข้าถึงการบริการห้องสมุด</p> <p>๑. บรรณารักษ์จัดทำคู่มือแนะนำการใช้บริการห้องสมุดและฐานข้อมูลออนไลน์ โดยประชาสัมพันธ์ผ่านหน้าเว็บห้องสมุดอัตโนมัติ ULIBM ได้แก่</p> <p>- การเปิดบริการ การยืมคืน และการบริการอื่น ๆ</p> <p>- การใช้ฐานข้อมูล CINAHL Complete</p> <p>- การใช้ฐานข้อมูล Clinicalkey for Nursing</p> <p>- การใช้ฐานข้อมูล ScienceDirect</p>	<p>- อาจารย์ผู้รับผิดชอบ</p> <p>- อาจารย์ประจำ</p> <p>- หลักสูตร</p> <p>- นักศึกษา</p> <p>ชั้นปี ๑-๔</p> <p>จำนวน ๕๘๔ คน</p>	<p>ครอบคลุมการเรียนรู้ในยุคดิจิทัล</p>	<p>ม.ค.-มี.ค. ๒๕๖๖</p> <p>ต.ค.-ธ.ค. ๒๕๖๕</p> <p>ครั้งที่ ๑ ธ.ค. ๒๕๖๕</p> <p>ครั้งที่ ๒ มี.ย. ๒๕๖๖</p> <p>ต.ค. ๒๕๖๕ - ก.ย. ๒๕๖๖</p>	<p>จำนวนเงิน ๔๙๐,๐๐๐ บาท</p> <p>๓. วารสารทางการพยาบาลในประเทศ จำนวนเงิน ๑๒,๐๐๐ บาท</p> <p>รวมงบประมาณกิจกรรมที่ ๑ เป็นเงิน ๘๗๒,๗๗๙.๖๕ บาท</p> <p>(ขอปรับลดงบประมาณและคืนเงินจำนวน ๒๙,๒๒๐.๓๕ บาท)</p> <p>กิจกรรมที่ ๒ การอบรมการใช้ฐานข้อมูล</p> <p>- ไม่ใช้งบประมาณ</p>	<p>นางดารุณี กิตติเมธางกูร</p>

โครงการ/ วัตถุประสงค์	ตัวชี้วัดความ สำเร็จของโครงการ	รายละเอียดโครงการ/กิจกรรม (วิธีดำเนินการ)	กลุ่ม เป้าหมาย	ผลผลิต	ระยะเวลา ดำเนินการ	งบประมาณ (บาท)	ผู้รับผิดชอบ
		<ul style="list-style-type: none"> - การใช้ฐานข้อมูลวิจัย Thai LIS - การใช้ฐานข้อมูล Thai JO - การใช้ฐานข้อมูลเครือข่ายมหาวิทยาลัย นเรศวร - การใช้ฐานข้อมูลสืบค้นหนังสือ UPAC <p>๒. จัดทำสื่อวิดีโอแนะนำขั้นตอนการใช้ ฐานข้อมูลออนไลน์ ประชาสัมพันธ์ผ่าน หน้าเว็บห้องสมุดอัตโนมัติ ULIBM</p> <p>๓. ประชาสัมพันธ์แหล่งการเรียนรู้และ การใช้ฐานข้อมูลออนไลน์ให้อาจารย์และ นักศึกษาพยาบาลศาสตร์ชั้นปีที่ ๑ - ๔ รับทราบ</p> <p>ผ่านช่องทาง E-mail และหน้าเว็บ ห้องสมุดอัตโนมัติ ULIBM</p> <p>๓. ประเมินผลความพึงพอใจการแนะนำ แหล่งการเรียนรู้ และการใช้ฐานข้อมูล ออนไลน์และสรุปรายงาน</p> <p>๔. เสนอผลความพึงพอใจการแนะนำ แหล่งการเรียนรู้ และการใช้ฐานข้อมูล ออนไลน์ต่อคณะกรรมการบริหาร และนำ ผลมาพัฒนาการดำเนินงานในปีต่อไป</p>					
สรุปงบประมาณโครงการที่ RP๐๕-๒๕						๙๗๒,๗๗๙.๖๕	



ชื่อแผนงาน	๔. แผนงานการบริหารองค์กร
วัตถุประสงค์ของแผนงาน	๑. เป็นกรอบในการดำเนินงานการบริหารองค์กร ๒. เป็นแนวทางในการกำกับติดตามการดำเนินงานการบริหารองค์กร ๓. เป็นแนวทางในการกำกับติดตามการใช้งบประมาณและความสำเร็จของการดำเนินงาน
ตัวชี้วัดแผนงาน	๑. ร้อยละ ๘๐ ของโครงการที่กำหนดตามแผนฯ สามารถดำเนินการได้ ๒. ร้อยละ ๘๐ ของโครงการที่ดำเนินการแล้วเสร็จสามารถเบิกจ่ายงบประมาณได้ไม่น้อยกว่าร้อยละ ๘๐ ๓. ตัวชี้วัดความสำเร็จระดับโครงการที่ขับเคลื่อนยุทธศาสตร์ บรรลุไม่น้อยกว่าร้อยละ ๘๐ ๔. ตัวชี้วัดความสำเร็จระดับโครงการของแผนปฏิบัติการประจำปี บรรลุไม่น้อยกว่าร้อยละ ๘๐
ความสอดคล้อง	
ประเด็นยุทธศาสตร์ที่ ๕ การเป็นองค์กรสมรรถนะสูงภายใต้การบริหารจัดการตามหลักธรรมาภิบาล	
เป้าประสงค์ที่ ๕.๔ พัฒนาระบบบริหารวิทยาลัยโดยใช้หลักธรรมาภิบาล	
กลยุทธ์ที่ ๐๕-๕ ขับเคลื่อนวิทยาลัยตามเกณฑ์คุณภาพการศึกษาเพื่อการดำเนินการที่เป็นเลิศ	
ตัวชี้วัดที่ ๐๕-๔๔ ผลการประเมินตามเกณฑ์คุณภาพการศึกษาเพื่อการดำเนินการที่เป็นเลิศ (ตัวชี้วัดที่ ๓๔ ของคณะ และตัวชี้วัด ๒.๑.๒ ประเด็นยุทธศาสตร์ที่ ๕ ของ สปข)	
ตัวชี้วัดที่ ๐๕-๔๕ วิทยาลัยได้รับการรับรองจากสภาการพยาบาลเป็นระยะเวลา ๕ ปี (ตัวชี้วัดที่ ๓๕ ของคณะ และตัวชี้วัด ๒.๑.๒ ประเด็นยุทธศาสตร์ที่ ๕ ของ สปข)	
กลยุทธ์ที่ ๐๕-๕ ส่งเสริมการบริหารจัดการวิทยาลัยโดยใช้หลักธรรมาภิบาล	
ตัวชี้วัดที่ ๐๕-๔๖ คะแนนการประเมินคุณธรรมและความโปร่งใสในการดำเนินงานของหน่วยงานภาครัฐ (OTA) ระดับวิทยาลัย (ตัวชี้วัด ๓.๑.๑ ประเด็นยุทธศาสตร์ที่ ๕ ของ สปข)	
ตัวชี้วัดที่ ๐๕-๔๗ ระดับความสำเร็จของการควบคุมภายใน (ตัวชี้วัด ๓.๒.๑ ประเด็นยุทธศาสตร์ที่ ๕ ของ สปข)	
ตัวชี้วัดที่ ๐๕-๔๘ ระดับความสำเร็จของการดำเนินการ Green office (ตัวชี้วัด ๓.๓.๑ ประเด็นยุทธศาสตร์ที่ ๕ ของ สปข)	
ผู้กำกับดูแลตัวชี้วัด	รองผู้อำนวยการฝ่ายอำนวยการ

ลำดับที่ ๔๑	โครงการบริหารวิทยาลัยภายใต้หลักธรรมาภิบาลมุ่งสู่การเป็นองค์กรสมรรถนะสูง	รหัสโครงการวิทยาลัยฯ SP๐๕-๑๓ รหัสโครงการคณะ FON-Adm-R๒๖
ส่วนราชการ คณะพยาบาลศาสตร์		หน่วยงาน วิทยาลัยพยาบาลบรมราชชนนี พุทธชินราช ฝ่ายอำนวยการ
แผนงานตามพันธกิจ (เลือกได้เพียง ๑ ข้อเท่านั้น) <input type="checkbox"/> ด้านการผลิตและพัฒนาบุคลากร <input type="checkbox"/> ด้านการวิจัยและนวัตกรรม <input type="checkbox"/> ด้านการบริการวิชาการแก่สังคม <input type="checkbox"/> ด้านการส่งเสริมและทะนุบำรุงศิลปวัฒนธรรม <input checked="" type="checkbox"/> ด้านบริหารจัดการองค์กรสมรรถนะสูง		ลักษณะ/ประเภทโครงการ <input type="checkbox"/> โครงการเชิงกลยุทธ์ สบข. ตามกลยุทธ์ที่ ของแผนยุทธศาสตร์สบข./แผนกลยุทธ์ด้านการเงิน/บุคคล/สารสนเทศ <input type="checkbox"/> โครงการตามยุทธศาสตร์คณะ ตามประเด็นยุทธศาสตร์ที่.....กลยุทธ์ที่..... <input checked="" type="checkbox"/> โครงการตามยุทธศาสตร์วิทยาลัยฯ ตามพันธกิจที่ ๕ บริหารจัดการตามหลักธรรมาภิบาลสู่องค์กรสมรรถนะสูง <input type="checkbox"/> โครงการตามนโยบาย เรื่อง.....

วัตถุประสงค์	ตัวชี้วัดความสำเร็จของโครงการ	รายละเอียดโครงการ/กิจกรรม (วิธีดำเนินการ)	กลุ่มเป้าหมาย	ผลผลิต	ระยะเวลาดำเนินการ	งบประมาณ (บาท)	ผู้รับผิดชอบ
๑. เพื่อบริหารวิทยาลัยสู่การเป็นองค์กรสมรรถนะสูงโดยใช้หลักธรรมาภิบาล ๒. เพื่อสร้างจิตสำนึกของบุคลากรในการต่อต้านการทุจริต ๓. เพื่อพัฒนาระบบและกลไกจริยธรรมทางการพยาบาล ๔. เพื่อพัฒนาสมรรถนะทาง	๑. ระดับความสำเร็จของการบริหารวิทยาลัยสู่ความเป็นองค์กรสมรรถนะสูงโดยใช้หลักธรรมาภิบาล อยู่ในระดับ ๕ ระดับ ๒. ค่าคะแนนความโปร่งใสขององค์กร (ITA) = ๘๕.๐ (A) ๓. ร้อยละ ๘๐ ของบุคลากรมีความรู้ความเข้าใจเกี่ยวกับระเบียบและแนวปฏิบัติที่เกี่ยวข้องกับคุณธรรม	กิจกรรมที่ ๑ จัดทำระบบการบริหารจัดการมุ่งสู่การเป็นองค์กรคุณธรรมและความโปร่งใส ๑.๑ ประกาศนโยบายการบริหารองค์กรหลักธรรมาภิบาล ๖ ประการ คือ ๑) หลักคุณธรรม ๒) หลักนิติธรรม ๓) หลักความโปร่งใส ๔) หลักความมีส่วนร่วม ๕) หลักความรับผิดชอบต่อสังคม ๖) หลักความคุ้มค่า ๑.๒ คณะกรรมการบริหารวิทยาลัย หัวหน้างาน หัวหน้าสาขาวิชา และผู้รับผิดชอบหลักสูตร ร่วมประชุมวิเคราะห์การบริหารองค์กรฯ จัดทำระบบและกลไกการบริหารองค์กรตาม	อาจารย์ บุคลากรสายสนับสนุน และ นักศึกษา	วิทยาลัยผ่านการประเมินคุณธรรมและความโปร่งใสในการดำเนินงานของหน่วยงานภาครัฐ ในระดับคะแนน ๙๕-๑๐๐ (AA)	ตุลาคม ๒๕๖๕-กันยายน ๒๕๖๖	กิจกรรมที่ ๑ (เงินอุดหนุน) ๑) ค่าอาหารกลางวันผู้เข้าร่วมประชุม (๖๐ บาท × ๒๕ คน × ๑ มื้อ) = ๑,๕๐๐ บาท ๒) ค่าอาหารว่างและเครื่องดื่มสำหรับผู้เข้าร่วมประชุม (๒๕ บาท × ๒๕ คน × ๑ มื้อ) = ๖๒๕ บาท - ค่าถ่ายเอกสารคู่มือการบริหารองค์กรตามหลักธรรมาภิบาล (๕๐	อ.อภิเชษฐ์ พูลทรัพย์ อ.ดร.อัศนี วันชัย อ.ดร.ชลลดา ดิยะวิสุทธิ์ศรี นางพชรพร เพื่องปรางค์

วัตถุประสงค์	ตัวชี้วัดความสำเร็จของโครงการ	รายละเอียดโครงการ/กิจกรรม (วิธีดำเนินการ)	กลุ่มเป้าหมาย	ผลผลิต	ระยะเวลาดำเนินการ	งบประมาณ (บาท)	ผู้รับผิดชอบ
จริยธรรมของอาจารย์และนักศึกษา ๕. เพื่อส่งเสริมให้บุคลากรมีความสุขในการทำงาน	จริยธรรมและการปฏิบัติตามประมวลผลจริยธรรมข้าราชการพลเรือนในระดับดี ๔. ร้อยละ๕๐ของบุคลากรที่มีความสุขในการทำงานเพิ่มขึ้น	หลักธรรมาภิบาล และจัดทำคู่มือการบริหารองค์กรตามหลักธรรมาภิบาล ๑.๓ ประชาสัมพันธ์ชี้แจงแนวทางการบริหารองค์กรตามหลักธรรมาภิบาลให้บุคลากรทุกระดับรับทราบ และใช้เป็นแนวทางในการดำเนินงาน ๑.๔ รองผู้อำนวยการทุกฝ่ายดำเนินการบริหารองค์กรตามระบบและกลไกที่กำหนด ๑.๕ งานบริหารทั่วไป และงานทรัพยากรบุคคลฯ จัดทำแบบประเมินผลสำเร็จของการบริหารองค์กรตามระบบและกลไกที่กำหนด เช่น แบบประเมินความโปร่งใสขององค์กร แบบประเมินองค์กรแห่งความสุข แบบประเมินความพึงพอใจต่อการบริหารองค์กร เป็นต้น ๑.๖ งานบริหารทั่วไป และงานทรัพยากรบุคคลฯ จัดให้มีการประเมินผลการดำเนินงานการบริหารองค์กรโดยบุคลากรทุกระดับทุก ๖ เดือน วิเคราะห์ผลการกำกับติดตาม และสรุปรายงานเสนอคณะกรรมการบริหารวิทยาลัยฯ เพื่อให้ข้อเสนอแนะแนวทางพัฒนา และนำผลการดำเนินงานมาปรับปรุงในวงรอบต่อไป				บาท x ๒๕ เล่ม เป็นเงิน ๑,๒๕๐ บาท - ค่าถ่ายเอกสาร ประกอบการประชุม ๑,๐๐๐ รวมกิจกรรมที่ ๑ เป็นเงิน ๔,๓๗๕ บาท	

วัตถุประสงค์	ตัวชี้วัดความสำเร็จของโครงการ	รายละเอียดโครงการ/กิจกรรม (วิธีดำเนินการ)	กลุ่มเป้าหมาย	ผลผลิต	ระยะเวลาดำเนินการ	งบประมาณ (บาท)	ผู้รับผิดชอบ
		๑.๗ นำผลการประเมินวิเคราะห์ เพื่อนำผลการประเมินไปปรับปรุงในปีต่อไป					
		<p>กิจกรรมที่ ๒ สร้างจิตสำนึกของบุคลากรในการต่อต้านการทุจริตในองค์กร</p> <p>๒.๑. คณะกรรมการบริหารวิทยาลัย หัวหน้างาน หัวหน้าสาขาวิชา และผู้รับผิดชอบหลักสูตร ร่วมประชุมวิเคราะห์การดำเนินงานเกี่ยวกับการบริหารองค์กรในประเด็นคุณธรรม จริยธรรม ระเบียบและกฎหมายในการปฏิบัติงานของบุคลากร สรุปรายงานและวางแผนการพัฒนา/ส่งเสริมสร้างจิตสำนึกของบุคลากรในการต่อต้านการทุจริตในองค์กร โดยการจัดประชุมเชิงปฏิบัติการเรื่องคุณธรรม จริยธรรม ระเบียบและกฎหมายในการปฏิบัติงานของบุคลากร และรณรงค์การต่อต้านการทุจริตในองค์กร</p> <p>๒.๒. จัดประชุมเชิงปฏิบัติการเรื่องคุณธรรม จริยธรรม ระเบียบและกฎหมายในการปฏิบัติงานของบุคลากร</p> <p>๒.๒.๑ ติดต่อวิทยากรและทำหนังสือเชิญฯ</p>	<p>- อาจารย์ ๔๙ คน</p> <p>- สายสนับสนุน ๔๔ คน</p>		<p>ตุลาคม ๒๕๖๕- กันยายน ๒๕๖๖</p>	<p>กิจกรรมที่ ๒.๑ (เงินอุดหนุน)</p> <p>๑) ค่าอาหารกลางวัน ผู้เข้าร่วมประชุม (๖๐ บาท × ๒๕ คน × ๑ มื้อ)=๑,๕๐๐บาท</p> <p>๒) ค่าอาหารว่างและเครื่องดื่มสำหรับผู้เข้าร่วมประชุม (๒๕ บาท × ๒๕ คน × ๑ มื้อ)= ๖๒๕บาท</p> <p>- ค่าถ่ายเอกสาร ประกอบการประชุม ๒๐๐๐ บาท</p> <p>รวมกิจกรรมที่ ๒.๑ เป็นเงิน ๔,๑๒๕ บาท</p> <p>กิจกรรมที่ ๒.๒</p> <p>๑) ค่าอาหารกลางวัน ผู้เข้าร่วมประชุม (๖๐ บาท × ๙๓ คน × ๒ มื้อ)=๑๑,๑๖๐บาท</p>	<p>อ.อภิเชษฐ์ พูลทรัพย์</p> <p>อ.ดร.อัสนี วันชัย</p> <p>อ.ดร.ชลลดา ดิยะวิสุทธิ์ศรี</p> <p>ดร.ปานจันทร์ คนสูง</p>

วัตถุประสงค์	ตัวชี้วัดความสำเร็จของโครงการ	รายละเอียดโครงการ/กิจกรรม (วิธีดำเนินการ)	กลุ่มเป้าหมาย	ผลผลิต	ระยะเวลาดำเนินการ	งบประมาณ (บาท)	ผู้รับผิดชอบ
		<p>๒.๒.๒ ดำเนินการประชุม และจัดทำพันธสัญญาการทำงานตามหลักคุณธรรม จริยธรรมของแต่ละงานและสรุปเป็นพันธสัญญาการต่อต้านการทุจริตในองค์กร</p> <p>๒.๒.๓ ประเมินผลการประชุมฯ ประเมินกระบวนการ และสรุปรายงานการประชุม</p> <p>๒.๒.๔ จัดทำประกาศพันธสัญญาการต่อต้านการทุจริตในองค์กร เสนอคณะกรรมการบริหารวิทยาลัยฯ และประชาสัมพันธ์ให้บุคลากรทราบ และยึดเป็นแนวปฏิบัติ</p> <p>๓. เผยแพร่ระเบียบและแนวปฏิบัติที่เกี่ยวข้องกับคุณธรรม จริยธรรม กฎหมายและกฎระเบียบต่างๆ เพื่อลดความเสี่ยงในการเกิดทุจริตให้บุคลากรทราบ และยึดเป็นแนวปฏิบัติ</p> <p>๔. ติดตามนโยบายการต่อต้านการทุจริตในองค์กร จัดทำโปสเตอร์รณรงค์การต่อต้านการทุจริตตามสถานที่ต่างๆ ในองค์กร</p> <p>๕. ประเมินผลลัพธ์การดำเนินกิจกรรม ประเมินผลกระบวนการทำงาน</p>				<p>๒) ค่าอาหารว่างและเครื่องดื่มสำหรับผู้เข้าร่วมประชุม (๒๕ บาท × ๙๓ คน × ๔ มื้อ) = ๙,๓๐๐ บาท</p> <p>๓) ค่าตอบแทนวิทยากร (หน่วยงานเอกชน) จำนวน ๑ คน × ๗ ชม. × ๑,๒๐๐ บาท × ๒ วัน เป็นเงิน ๑๖,๘๐๐ บาท</p> <p>๔) ค่าพาหนะวิทยากร/น้ำมันเชื้อเพลิง (ไป-กลับ) เป็นเงิน ๕,๐๐๐ บาท</p> <p>๕) ค่าที่พักวิทยากร จำนวน ๑ ห้อง × ๒ วัน × ๑,๒๐๐ บาท เป็นเงิน ๒,๔๐๐ บาท</p> <p>๖) ค่าถ่ายเอกสาร ๒,๖๔๐ บาท</p> <p>๗) ค่าจัดทำป้ายประกาศ/โปสเตอร์รณรงค์ ๔,๐๐๐ บาท</p> <p>รวมกิจกรรมที่ ๒.๒ เป็นเงิน ๕๑,๓๐๐ บาท</p>	

วัตถุประสงค์	ตัวชี้วัดความสำเร็จของโครงการ	รายละเอียดโครงการ/กิจกรรม (วิธีดำเนินการ)	กลุ่มเป้าหมาย	ผลผลิต	ระยะเวลาดำเนินการ	งบประมาณ (บาท)	ผู้รับผิดชอบ
		๕. นำเสนอผลการดำเนินงานและแนวทางการพัฒนาต่อคณะกรรมการบริหารฯ เพื่อเป็นข้อมูลในการพิจารณาปรับปรุงแผนการดำเนินโครงการในปีถัดไป				รวมงบประมาณในกิจกรรมที่ ๒ เป็นเงิน ๕๕,๔๒๕ บาท	
	๕. มีระบบและกลไกจริยธรรมทางการแพทย์ พยาบาล ๖. ร้อยละ ๑๐๐ ของอาจารย์และนักศึกษามีสมรรถนะทางจริยธรรมอยู่ในระดับดีขึ้นไป	กิจกรรมที่ ๓ พัฒนาระบบและกลไกจริยธรรมทางการแพทย์พยาบาล ๓.๑ จัดทำคำสั่งแต่งตั้งคณะกรรมการพัฒนาระบบและกลไกจริยธรรมทางการแพทย์พยาบาล ๓.๒ ประกาศนโยบายส่งเสริมจริยธรรมและส่งเสริมอัตลักษณ์จริยธรรมของวิทยาลัยฯ ๓.๓ จัดกิจกรรมให้ความรู้ด้านจริยธรรมแก่อาจารย์และนักศึกษา ๓.๔ คัดเลือกบุคลากรดีเด่นด้านจริยธรรม ๓.๕ สร้างเสริมบรรยากาศทางจริยธรรม ๓.๖ จัดการความเสี่ยงทางจริยธรรม ๓.๗ พัฒนาแนวปฏิบัติทางจริยธรรม	อาจารย์และนักศึกษา ๕๐๑ คน	วิทยาลัยมีระบบและกลไกจริยธรรมทางการแพทย์พยาบาลเป็นที่ยอมรับของหน่วยงานภายนอก	-๒๔-๒๘ ตุลาคม ๒๕๖๕ -พฤษภาคม ๒๕๖๖ -๓๐ มค๖๗ - ๓ กพ. ๖๗	กิจกรรมที่ ๓ -ไม่ใช้งบประมาณ	อ.ดร.ชลลดา ดิยะวิสุทธิศรี อ.ดร.อัญชลี แก้วสระศรี อ.ดร.เบญจมาภรณ์ นาคามดี อ.ดร.จิตติพร ศรีษะเกษ
สรุปงบประมาณโครงการที่ SP๐๕-๑๓						๕๕,๘๐๐	

ลำดับที่ ๔๒	โครงการเกี่ยวกับการพัฒนาองค์กรสมรรถนะสูงตามยุทธศาสตร์และกลยุทธ์	รหัสโครงการวิทยาลัยฯ RPO๕-๒๖ รหัสโครงการคณะ FON-Adm-R๒๗
ส่วนราชการ คณะพยาบาลศาสตร์		หน่วยงาน วิทยาลัยพยาบาลบรมราชชนนี พุทธชินราช ฝ่ายอำนวยการ
แผนงานตามพันธกิจ (เลือกได้เพียง ๑ ข้อเท่านั้น) <input type="checkbox"/> ด้านการผลิตและพัฒนาบุคลากร <input type="checkbox"/> ด้านการวิจัยและนวัตกรรม <input type="checkbox"/> ด้านการบริการวิชาการแก่สังคม <input type="checkbox"/> ด้านการส่งเสริมและทะนุบำรุงศิลปวัฒนธรรม <input checked="" type="checkbox"/> ด้านบริหารจัดการองค์กรสมรรถนะสูง		ลักษณะ/ประเภทโครงการ <input type="checkbox"/> โครงการเชิงกลยุทธ์ สบข. ตามกลยุทธ์ที่ ของแผนยุทธศาสตร์สบข./แผนกลยุทธ์ด้านการเงิน/บุคคล/สารสนเทศ <input type="checkbox"/> โครงการตามยุทธศาสตร์คณะ ตามประเด็นยุทธศาสตร์ที่.....กลยุทธ์ที่..... <input checked="" type="checkbox"/> โครงการงานประจำวิทยาลัยฯ ตามพันธกิจที่ ๕ บริหารจัดการตามหลักธรรมาภิบาลสู่องค์กรสมรรถนะสูง <input type="checkbox"/> โครงการตามนโยบาย เรื่อง.....

วัตถุประสงค์	ตัวชี้วัดความสำเร็จของโครงการ	รายละเอียดโครงการ/กิจกรรม (วิธีดำเนินการ)	กลุ่มเป้าหมาย	ผลผลิต	ระยะเวลาดำเนินการ	งบประมาณ (บาท)	ผู้รับผิดชอบ
๑. เพื่อให้บุคลากรมีความรู้ความเข้าใจและมีส่วนร่วมในการจัดทำแผนปฏิบัติการประจำปี ๒๕๖๗	๑. บุคลากรมีความรู้ความเข้าใจในการจัดทำแผนปฏิบัติการปีงบประมาณ ๒๕๖๗ และสามารถนำสู่การปฏิบัติได้	กิจกรรมที่ ๑ การจัดทำแผนปฏิบัติการประจำปีงบประมาณ ๒๕๖๗ กิจกรรมที่ ๑.๑ ประชุมเชิงปฏิบัติการจัดทำแผนปฏิบัติการประจำปีงบประมาณ ๒๕๖๗ ๑. วิเคราะห์ห้องค์กร (SWOT) แต่ละฝ่าย และวิทยาลัย	กิจกรรมที่ ๑.๑ - กรรมการจัดทำแผนปฏิบัติการฯ จำนวน ๓๕ คน	วิทยาลัยฯสามารถดำเนินการตามพันธกิจ ได้อย่างมีประสิทธิภาพ สอดคล้องกับการดำเนินงานตามพันธกิจของคณะพยาบาล รายงานประจำปี ปีงบประมาณ ๒๕๖๕ เผยแพร่การดำเนินงานของวิทยาลัยฯ	-วิเคราะห์องค์กร แต่ละฝ่าย วันที่ ๓ เมษายน ๒๕๖๖ -ประชุมครั้งที่ ๑ วันที่ ๔ เมษายน ๒๕๖๖	กิจกรรมที่ ๑.๑ ประชุมเชิงปฏิบัติการจัดทำแผนปฏิบัติการประจำปีงบประมาณ ๒๕๖๗ ครั้งที่ ๑ (เงินอุดหนุน) - ค่าอาหารกลางวัน ๕๐ บาทx๓๕ คนx๓วัน เป็นเงิน ๕,๒๕๐ บาท - ค่าอาหารว่างและเครื่องดื่ม มีโต๊ะ ๒๕ บาทx๓๕คนx๒มี้อ x๓	อ.วิลาวัลย์ สายสุวรรณ อ.ดร.สุวรรณี สร้อยสงค์ นางปริศนา พุ่มบ้านเช่า
๒. เพื่อให้บุคลากรนำแผนปฏิบัติการประจำปี ๒๕๖๗ ไปสู่การปฏิบัติ	๒. ร้อยละ ๙๐ ของโครงการตามแผนปฏิบัติการ ปีงบประมาณ ๒๕๖๖ มีการดำเนินการ ตามเวลาที่กำหนด	๑.๑ แต่ละฝ่ายร่วมกันวิเคราะห์ห้องค์กร (SWOT) ส่งข้อมูลให้งานยุทธศาสตร์ ๑.๒ งานยุทธศาสตร์รวบรวมและวิเคราะห์ (SWOT) ของแต่ละฝ่าย เพื่อจัดทำเป็นองค์กร (SWOT) วิทยาลัย ๑.๓ เสนอคณะกรรมการบริหารวิทยาลัยฯและนำเข้าสู่การจัดทำ					

วัตถุประสงค์	ตัวชี้วัดความสำเร็จของโครงการ	รายละเอียดโครงการ/กิจกรรม (วิธีดำเนินการ)	กลุ่มเป้าหมาย	ผลผลิต	ระยะเวลาดำเนินการ	งบประมาณ (บาท)	ผู้รับผิดชอบ
๓. เพื่อกำกับติดตามการดำเนินงาน ตามแผนกลยุทธ์ พ.ศ. ๒๕๖๖-๒๕๗๐ และแผนปฏิบัติการประจำปีงบประมาณ ๒๕๖๖ ๔. เพื่อจัดทำแผนปฏิบัติการปีงบประมาณ ๒๕๖๗	ผลการดำเนินงานบรรลุตามเป้าหมายและตัวชี้วัดความสำเร็จของโครงการ ๔. ร้อยละ ๕๐ ของตัวชี้วัดแผนกลยุทธ์และตัวชี้วัดแผนงาน ตามแผนปฏิบัติการปีงบประมาณ ๒๕๖๖ บรรลุตามเป้าหมายที่กำหนดใน ๖ เดือนแรก และร้อยละ ๘๐ บรรลุตามเป้าหมายที่กำหนดใน ๑๒ เดือนแรก	แผนปฏิบัติการประจำปีงบประมาณ ๒๕๖๗ ๒. ประชุมเชิงปฏิบัติการทบทวนแผนกลยุทธ์ พ.ศ. ๒๕๖๕ – ๒๕๖๙ และจัดทำแผนปฏิบัติการประจำปีงบประมาณ ๒๕๖๗ (๒ ครั้ง) ๒.๑ นำเสนอผลการวิเคราะห์ห้องคัมภีร์ (SWOT) วิทยาลัยและผลการดำเนินงานตามตัวชี้วัดรอบ ๖ -๑๒ เดือน ๒.๒ แต่ละฝ่ายนำผลข้อ ๒.๑ มาจัดทำแผนปฏิบัติการประจำปีงบประมาณ ๒๕๖๗ ๒.๓ แต่ละฝ่ายนำเสนอแผนปฏิบัติการประจำปีงบประมาณ ๒๕๖๗ ให้วิทยากรและคณะกรรมการวิพากษ์แต่ละฝ่ายปรับแก้ตามข้อเสนอแนะ ๒.๔ งานยุทธศาสตร์รวบรวมแผนปฏิบัติการประจำปีงบประมาณ ๒๕๖๗ ของแต่ละฝ่ายเพื่อขออนุมัติจากคณะกรรมการวิทยาลัยฯ และเสนอต่อคณะพยาบาลศาสตร์ สบช.			-ประชุมฯ ครั้งที่ ๒ วันที่ ๒๖-๒๗ มิถุนายน ๒๕๖๖	วัน เป็นเงิน ๕,๒๕๐ บาท รวมเงินครั้งที่ ๑ เป็นเงิน ๑๐,๕๐๐ บาท ครั้งที่ ๒ (เงินอุดหนุน) - ค่าตอบแทนวิทยากรหน่วยงานเอกชน ๑,๒๐๐ บาท x ๒๔ ชั่วโมง x ๑ คน เป็นเงิน ๒๘,๘๐๐ บาท - ค่าที่พักวิทยากร วันละ ๑,๒๐๐ บาท x ๕ วัน เป็นเงิน ๖,๐๐๐ บาท - ค่าเดินทางวิทยากรไป-กลับ/ค่าน้ำมันเชื้อเพลิง เป็นเงิน ๕,๐๐๐ บาท - ค่าถ่ายเอกสาร จัดทำเล่มปรับแผนปฏิบัติการปีงบประมาณ ๒๕๖๖ จำนวน ๖๕ เล่ม x ๑๕๐ บาท เป็นเงิน ๙,๗๕๐ บาท	

วัตถุประสงค์	ตัวชี้วัดความสำเร็จของโครงการ	รายละเอียดโครงการ/กิจกรรม (วิธีดำเนินการ)	กลุ่มเป้าหมาย	ผลผลิต	ระยะเวลาดำเนินการ	งบประมาณ (บาท)	ผู้รับผิดชอบ
						รวมเงินครั้งที่ ๒ เป็นเงิน ๔๙,๕๕๐ บาท รวมเงินกิจกรรมที่ ๑.๑ เป็นเงิน ๖๐,๐๕๐ บาท	
		<p>กิจกรรมที่ ๑.๒ ประชุมชี้แจงการนำแผนปฏิบัติการปีงบประมาณ ๒๕๖๗ สู่การปฏิบัติ</p> <p>๑. ดำเนินการชี้แจงแผนปฏิบัติการปีงบประมาณ ๒๕๖๗ ไปสู่งาน/ฝ่าย/บุคคล เพื่อใช้เป็นแนวทางในการดำเนินงาน</p> <p>๒. เผยแพร่ประชาสัมพันธ์แผนปฏิบัติการปีงบประมาณ ๒๕๖๗ และแบบฟอร์มที่เกี่ยวข้อง ผ่านทาง Web วิทยาลัยฯ และ Line ประชาสัมพันธ์</p> <p>๓. ผู้รับผิดชอบโครงการจัดทำโครงการตามแผนปฏิบัติการปีงบประมาณ ๒๕๖๗ เพื่อเสนอขออนุมัติดำเนินการต่อไป</p>	<p>กิจกรรมที่ ๑.๒</p> <ul style="list-style-type: none"> - อาจารย์ ๔๖ คน - งานการเงิน ๔ คน - ชุรการวิชาการ ๔ คน - ชุรการวิจัยและบริการวิชาการ ๒ คน - ชุรการอำนวยการ ๗ คน - งานพัสดุ ๔ คน <p>รวม ๖๗ คน</p>		กันยายน ๒๕๖๖ (๑ วัน)	กิจกรรมที่ ๑.๒ -ไม่ใช้งบประมาณ	อ.ดร.สุวรรณี สร้อยสงค์ อ.วิลาวัลย์ สายสุวรรณ์ นางปริศนา พุ่มบ้านเช่า
		<p>กิจกรรมที่ ๒ กำกับ ติดตาม และประเมินผลการดำเนินงานตามแผนปีงบประมาณ ๒๕๖๖</p> <p>๒.๑ ติดตามการดำเนินงานแต่ละโครงการ และดำเนินการขออนุมัติ</p>	<p>กิจกรรมที่ ๒</p> <ul style="list-style-type: none"> -กรรมการบริหารวิทยาลัย ๑๘ คน 		ติดตาม ๔ ครั้ง ได้แก่ ครั้งที่ ๑ วันที่ ๑๕ ธันวาคม ๒๕๖๕	กิจกรรมที่ ๒ -ไม่ใช้งบประมาณ	อ.ดร.สุวรรณี สร้อยสงค์ อ.วิลาวัลย์ สายสุวรรณ์

วัตถุประสงค์	ตัวชี้วัดความสำเร็จของโครงการ	รายละเอียดโครงการ/กิจกรรม (วิธีดำเนินการ)	กลุ่มเป้าหมาย	ผลผลิต	ระยะเวลาดำเนินการ	งบประมาณ (บาท)	ผู้รับผิดชอบ
		<p>ผู้บริหารในกรณีที่มีการเปลี่ยนแปลงการดำเนินโครงการ</p> <p>๒.๒ ติดตามผู้รับผิดชอบโครงการส่งสรุปโครงการ/รายงานความก้าวหน้าผลการดำเนินงานตามแผนปฏิบัติการ ปีงบประมาณ ๒๕๖๖ ทุก ๓ เดือน</p> <p>๒.๓ ประสานรองผู้อำนวยการแต่ละฝ่าย เพื่อขอผลการดำเนินงานตามตัวชี้วัดฯตามแผนกลยุทธ์ พ.ศ. ๒๕๖๕ - ๒๕๖๙ และแผนปฏิบัติการ ปีงบประมาณ ๒๕๖๖ ทุก ๓ เดือน ผ่านทาง Google drive</p> <p>๒.๔ งานยุทธศาสตร์จัดทำสรุปรายงานผลการประเมินการดำเนินงานและการกำกับติดตามตามแผนกลยุทธ์ พ.ศ. ๒๕๖๕ - ๒๕๖๙ และแผนปฏิบัติการ ปีงบประมาณ ๒๕๖๖ รายงานต่อผู้อำนวยการและคณะกรรมการบริหารวิทยาลัยฯ ทุก ๓ เดือน</p>	<p>- คณะกรรมการจัดทำแผนปฏิบัติการ ๓๕ คน</p>		<p>ครั้งที่ ๒ วันที่ ๑๕ มีนาคม ๒๕๖๖</p> <p>ครั้งที่ ๓ วันที่ ๑๕ มิถุนายน ๒๕๖๖</p> <p>ครั้งที่ ๔ วันที่ ๑๕ กันยายน ๒๕๖๖</p>		
		<p>กิจกรรมที่ ๓ ปรับแผนปฏิบัติการ ประจำปีงบประมาณ ๒๕๖๖ (ปรับแผนกลางปี)</p> <p>๓.๑ ประสานรองผู้อำนวยการแต่ละฝ่าย เพื่อขอข้อมูลความต้องการปรับ</p>	<p>กิจกรรมที่ ๓ - คณะกรรมการจัดทำแผนปฏิบัติการ ๓๕ คน</p>		<p>๓ เมษายน ๒๕๖๖</p>	<p>กิจกรรมที่ ๓ (เงินอุดหนุน) - ค่าถ่ายเอกสารจัดทำเล่มปรับแผนปฏิบัติการ ปีงบประมาณ ๒๕๖๖</p>	<p>อ.ดร.สุวรรณี สร้อยสงค์ อ.วิลาวัลย์ สายสุวรรณ นางปริศนา พุ่มบ้านเช่า</p>

วัตถุประสงค์	ตัวชี้วัดความสำเร็จของโครงการ	รายละเอียดโครงการ/กิจกรรม (วิธีดำเนินการ)	กลุ่มเป้าหมาย	ผลผลิต	ระยะเวลาดำเนินการ	งบประมาณ (บาท)	ผู้รับผิดชอบ
		<p>แผนปฏิบัติการประจำปีงบประมาณ ๒๕๖๖ (ปรับแผนกลางปี)</p> <p>๓.๒ ดำเนินการประชุมปรับแผนปฏิบัติการประจำปีงบประมาณ ๒๕๖๖ (ปรับแผนกลางปี)</p> <p>๓.๓ สรุปผลการประชุมปรับแผนปฏิบัติการประจำปีงบประมาณ ๒๕๖๖ (ปรับแผนกลางปี) เสนอผู้อำนวยการ และ คณะกรรมการบริหารวิทยาลัยฯ</p> <p>๓.๔ จัดทำเล่มแผนปฏิบัติการประจำปีงบประมาณ ๒๕๖๖ (ปรับแผนกลางปี)</p> <p>๓.๕ ประชาสัมพันธ์แผนปฏิบัติการประจำปีงบประมาณ ๒๕๖๖ (ปรับแผนกลางปี) ให้บุคลากรในองค์กรทราบเพื่อนำสู่การปฏิบัติ</p>				<p>(ปรับแผนกลางปี)</p> <p>จำนวน ๓๕ เล่ม x ๑๕๐ บาท เป็นเงิน ๕,๒๕๐ บาท</p> <p>รวมเงินกิจกรรมที่ ๓ เป็นเงิน ๕,๒๕๐ บาท</p>	
		<p>กิจกรรมที่ ๔ จัดทำรายงานประจำปี งบประมาณ ๒๕๖๕ (Annual report) และเผยแพร่</p> <p>๔.๑ รวบรวมผลงานในแต่ละพันธกิจ</p> <p>๔.๒ จัดทำรูปเล่มรายงาน</p> <p>๔.๓ ประชาสัมพันธ์หน้า web site วิทยาลัยฯ และแจกรายงานประจำปี งบประมาณ ๒๕๖๕ แก่ผู้เกี่ยวข้อง</p>	<p>กิจกรรมที่ ๔</p> <p>- อาจารย์ จำนวน ๖๐ คนข้าราชการ เจ้าหน้าที่สายสนับสนุนจำนวน ๖๐ คน (ประชาสัมพันธ์)</p>		ตุลาคม ๒๕๖๕	<p>กิจกรรมที่ ๔</p> <p>- ค่าถ่ายเข้าเล่มเอกสารรายงานประจำปี ๑๐ เล่ม x ๑๐๐ บาท</p> <p>รวมเงินกิจกรรมที่ ๔ เป็นเงิน ๑,๐๐๐ บาท</p>	อ.ดร.สุวรรณี สร้อยสงค์ นางปริศนา พุ่มบ้านเช่า
		สรุปงบประมาณโครงการ RP๐๕-๒๖				๖๖,๓๐๐	

ลำดับที่ ๔๓	โครงการบริหารจัดการความเสี่ยงและการควบคุมภายในของวิทยาลัย/คณะพยาบาลศาสตร์	รหัสโครงการวิทยาลัยฯ RP๐๕-๒๗ รหัสโครงการคณะ FON-Adm-R๒๐
ส่วนราชการ คณะพยาบาลศาสตร์		หน่วยงาน วิทยาลัยพยาบาลบรมราชชนนี พุทธชินราช ฝ่ายอำนวยการ
แผนงานตามพันธกิจ (เลือกได้เพียง ๑ ข้อเท่านั้น) <input type="checkbox"/> ด้านการผลิตและพัฒนาบุคลากร <input type="checkbox"/> ด้านการวิจัยและนวัตกรรม <input type="checkbox"/> ด้านการบริการวิชาการแก่สังคม <input type="checkbox"/> ด้านการส่งเสริมและทะนุบำรุงศิลปวัฒนธรรม <input checked="" type="checkbox"/> ด้านบริหารจัดการองค์กรสมรรถนะสูง		ลักษณะ/ประเภทโครงการ <input type="checkbox"/> โครงการเชิงกลยุทธ์ สบข. ตามกลยุทธ์ที่ ของแผนยุทธศาสตร์สบข./แผนกลยุทธ์ด้านการเงิน/บุคคล/สารสนเทศ <input type="checkbox"/> โครงการตามยุทธศาสตร์คณะ ตามประเด็นยุทธศาสตร์ที่.....กลยุทธ์ที่..... <input checked="" type="checkbox"/> โครงการงานประจำวิทยาลัยฯ ตามพันธกิจที่ ๕ บริหารจัดการตามหลักธรรมาภิบาลสู่องค์กรสมรรถนะสูง <input type="checkbox"/> โครงการตามนโยบาย เรื่อง.....

วัตถุประสงค์	ตัวชี้วัดความสำเร็จของโครงการ	รายละเอียดโครงการ/กิจกรรม (วิธีดำเนินการ)	กลุ่มเป้าหมาย	ผลผลิต	ระยะเวลาดำเนินการ	งบประมาณ (บาท)	ผู้รับผิดชอบ
๑. เพื่อให้บุคลากรมีความรู้ความเข้าใจและนำแผนการบริหารความเสี่ยงและควบคุมภายในปีงบประมาณ ๒๕๖๗ ลงสู่การปฏิบัติได้	๑. ร้อยละ ๘๐ ของบุคลากรที่ตอบแบบสอบถามมีความรู้ความเข้าใจเกี่ยวกับการบริหารความเสี่ยงและการควบคุมภายในปีงบประมาณ ๒๕๖๗	กิจกรรมที่ ๑ ประชาสัมพันธ์แผนบริหารความเสี่ยงและควบคุมภายในปีงบประมาณ ๒๕๖๖ ๑. ดำเนินการชี้แจงแผนบริหารความเสี่ยงและควบคุมภายในปีงบประมาณ ๒๕๖๖ ไปสู่งาน/ฝ่าย/บุคคล เพื่อใช้เป็นแนวทางในการดำเนินงาน	กิจกรรมที่ ๑ - คณะกรรมการบริหารความเสี่ยงและควบคุมภายใน ๓๐ คน	-วิทยาลัยมีคู่มือการบริหารความเสี่ยงและควบคุมภายในประจำปีงบประมาณ ๒๕๖๖ -วิทยาลัยไม่มีข้อร้องเรียนหรือเกิดความเสียหายจากอุบัติเหตุการณ์ความเสียหายที่ไม่เป็นไปตามแผน	ตุลาคม ๒๕๖๕-กันยายน ๒๕๖๖ ๖ -ติดตามรอบ ๖ เดือน ในเดือนมีนาคม ๒๕๖๖ -รอบ ๑๒ เดือน ในเดือนมิถุนายน ๒๕๖๖	กิจกรรมที่ ๑ -ไม่ใช้งบประมาณ	อ.ศุภวรรณ ยอดโปร่ง อ.ดร.รุ่งทิพา หวังเรืองสิทธิ์
๒. เพื่อจัดทำแผนบริหารความเสี่ยงและควบคุมภายในประจำปีงบประมาณ ๒๕๖๗	๒. มีแผนบริหารความเสี่ยงครบทั้ง ๕ พันธกิจครอบคลุมการการระบุมความเสี่ยงครบทุกองค์ประกอบได้แก่	๒. ประชาสัมพันธ์แผนบริหารความเสี่ยงและควบคุมภายในปีงบประมาณ ๒๕๖๖ ผ่านช่องทางเว็บไซต์วิทยาลัย และเอกสาร					

วัตถุประสงค์	ตัวชี้วัดความสำเร็จของโครงการ	รายละเอียดโครงการ/กิจกรรม (วิธีดำเนินการ)	กลุ่มเป้าหมาย	ผลผลิต	ระยะเวลาดำเนินการ	งบประมาณ (บาท)	ผู้รับผิดชอบ
๓.สนับสนุนให้หน่วยงานตามพันธกิจดำเนินงานตามแผนบริหารความเสี่ยง ๔.เพื่อกำกับติดตามการดำเนินงานของแผนบริหารความเสี่ยงและควบคุมภายใน งบประมาณ ๒๕๖๖ ๖ ๕.เพื่อรายงานผลการบริหารความเสี่ยง และควบคุมภายในขององค์กร ตามมาตรฐานการควบคุมภายใน สำหรับหน่วยงานของรัฐ	๑) ความเสี่ยงด้านกลยุทธ์ (Strategic Risk) ๒) ความเสี่ยงด้านการปฏิบัติงาน (Operational Risk) ๓) ความเสี่ยงด้านการปฏิบัติตามกฎหมายระเบียบ และข้อบังคับ (Compliance Risk) ๔) ความเสี่ยงด้านภัยพิบัติ (Hazard Risk) ๓. ระดับความเสี่ยงสูงที่เกิดขึ้นลดลงไม่น้อยกว่าร้อยละ ๔๐ หรือหมดไป ๔. มีรายงานการบริหารความเสี่ยงและควบคุมภายในเสนอต่อหน่วยงานที่เกี่ยวข้องตามระยะเวลาที่กำหนด	กิจกรรมที่ ๒ ดำเนินการ และกำกับติดตามแผนการบริหารความเสี่ยงและควบคุมภายในปีงบประมาณ ๒๕๖๖ ๖ ๑. ทบทวนและจัดทำคู่มือการบริหารความเสี่ยงและควบคุมภายในประจำปีงบประมาณ ๒๕๖๖ แจกจ่ายให้กับผู้เกี่ยวข้อง ๒. ทุกฝ่ายงานดำเนินงานตามแผนการบริหารความเสี่ยงและควบคุมภายใน ปีงบประมาณ ๒๕๖๖ ๖ ๓. กำกับติดตามการบริหารความเสี่ยงและควบคุมภายใน ตามแผนภายใน ปีงบประมาณ ๒๕๖๖ และรายงานการควบคุมภายในโดยให้แต่ละกลุ่มงานรายงานผลการดำเนินงานทุก ๖ เดือน และ ๑๒ เดือน ๔. สรุปรายงานผลการบริหารความเสี่ยงและควบคุมภายใน ต่อประธานคณะกรรมการบริหารความเสี่ยงฯ	กิจกรรมที่ ๒ - คณะกรรมการบริหารความเสี่ยงและควบคุมภายใน ๓๐ คน	-วิทยาลัยมีคู่มือการบริหารความเสี่ยงและควบคุมภายในประจำปีงบประมาณ ๒๕๖๖ -วิทยาลัยไม่มีข้อร้องเรียนหรือเกิดความเสียหายจากอุบัติเหตุหรือความเสียหายที่ไม่เป็นไปตามแผน	ตุลาคม ๒๕๖๕-กันยายน ๒๕๖๖ ๖ -ติดตามรอบ ๖ เดือน ในเดือนมีนาคม ๒๕๖๖ -รอบ ๑๒ เดือน ในเดือนมิถุนายน ๒๕๖๖	กิจกรรมที่ ๒ -ไม่ใช้งบประมาณ	อ.ศุภวรรณ ยอดโปร่ง อ.ดร.รุ่งทิพา หวังเรืองสิทธิ์

วัตถุประสงค์	ตัวชี้วัดความสำเร็จของโครงการ	รายละเอียดโครงการ/กิจกรรม (วิธีดำเนินการ)	กลุ่มเป้าหมาย	ผลผลิต	ระยะเวลาดำเนินการ	งบประมาณ (บาท)	ผู้รับผิดชอบ
		<p>เพื่อให้ความเห็นชอบรอบ ๖ เดือน และ ๑๒ เดือน</p> <p>๕. นำเสนอต่อกรรมการบริหารวิทยาลัยฯ เพื่อให้ความเห็นชอบรอบ ๖ เดือน และ ๑๒ เดือน</p>					
		<p>กิจกรรมที่ ๓ ประชุมเชิงปฏิบัติการจัดทำแผนบริหารความเสี่ยง และควบคุมภายในปีงบประมาณ ๒๕๖๗ และรายงานการควบคุมภายในขององค์กรตามมาตรฐานการควบคุมภายในสำหรับหน่วยงานของรัฐ ปีงบประมาณ ๒๕๖๖</p> <p>๑. วิเคราะห์ผลการดำเนินงานตามประเด็นต่างๆ ดังนี้</p> <p>๑.๑ วิเคราะห์ผลการดำเนินงานตามแผนบริหารความเสี่ยง และควบคุมภายใน ปีงบประมาณ ๒๕๖๖</p> <p>๑.๒ วิเคราะห์ Risk profile ปีงบประมาณ ๒๕๖๖</p> <p>๑.๓ วิเคราะห์กระบวนการทำงานตามระบบบริหารความเสี่ยงฯ</p> <p>๒. การนำผลการวิเคราะห์มาปรับปรุงการดำเนินงาน ดังนี้</p> <p>๒.๑ กำหนดนโยบายการบริหารความเสี่ยงปีงบประมาณ ๒๕๖๗</p>	<p>กิจกรรมที่ ๓</p> <p>- คณะกรรมการบริหารความเสี่ยง และควบคุมภายใน ๓๐ คน</p> <p>- อาจารย์ จำนวน ๕๔ คนข้าราชการเจ้าหน้าที่สายสนับสนุนจำนวน ๕๘ คน (ประชาสัมพันธ์)</p>		<p>วันที่ ๒๘ มิถุนายน ๒๕๖๖</p>	<p>กิจกรรมที่ ๓</p> <p>ไม่ใช้งบประมาณ</p>	<p>อ.ดร.รุ่งทิพา หวังเรือง สลิตย์</p> <p>อ.ศุภวรรณ ยอดโปร่ง</p>

วัตถุประสงค์	ตัวชี้วัดความสำเร็จของโครงการ	รายละเอียดโครงการ/กิจกรรม (วิธีดำเนินการ)	กลุ่มเป้าหมาย	ผลผลิต	ระยะเวลาดำเนินการ	งบประมาณ (บาท)	ผู้รับผิดชอบ
		<p>วิทยาลัยพยาบาลบรมราชชนนี พุทธชินราช</p> <p>๒.๒ การวิเคราะห์ และระบุความเสี่ยง/ปัจจัยที่ก่อให้เกิดความเสี่ยง (Risk Identification) โดยแต่ละกลุ่มงานมีการเก็บข้อมูลความเสี่ยง (Risk Profile) นำข้อมูลวิเคราะห์เหตุการณ์หรือระบุปัจจัยที่ก่อให้เกิดความเสี่ยง โดยพิจารณาทั้งปัจจัยภายใน และปัจจัยภายนอก การระบุความเสี่ยงสามารถแบ่งออกเป็น ความเสี่ยงด้านกลยุทธ์ (Strategic Risk) ความเสี่ยงด้านการปฏิบัติงาน (Operational Risk) ความเสี่ยงด้านการรายงาน (Reporting Risk) ความเสี่ยงด้านการปฏิบัติตามกฎหมายระเบียบ และข้อบังคับ (Compliance Risk)</p> <p>๒.๓ การประเมินความเสี่ยง (Risk Assessment) และจัดลำดับความเสี่ยง (Risk Measurement and Risk Prioritization) คณะกรรมการบริหารความเสี่ยงร่วมกันประเมินโอกาส และผลกระทบ โดยแบ่งความรุนแรงออกเป็น</p>					

วัตถุประสงค์	ตัวชี้วัดความสำเร็จของโครงการ	รายละเอียดโครงการ/กิจกรรม (วิธีดำเนินการ)	กลุ่มเป้าหมาย	ผลผลิต	ระยะเวลาดำเนินการ	งบประมาณ (บาท)	ผู้รับผิดชอบ
		<ul style="list-style-type: none"> - ระดับต่ำ (ระดับคะแนน ๑-๓) คือ ยอมรับได้โดยไม่ต้องควบคุมความเสี่ยงไม่ต้องมีการจัดการเพิ่มเติม - ระดับปานกลาง (ระดับคะแนน ๔-๘) คือ ระดับที่พอยอมรับได้ แต่ต้องมีการควบคุมเพื่อป้องกันไม่ให้ความเสี่ยงเคลื่อนย้ายไปยังระดับที่ยอมรับไม่ได้ - ระดับสูง (ระดับคะแนน ๙-๑๔) คือ ระดับที่ไม่สามารถยอมรับได้โดยต้องจัดการความเสี่ยงเพื่อให้อยู่ในระดับที่ยอมรับได้ต่อไป - ระดับสูงมาก (ระดับคะแนน ๑๕-๒๕) คือ ระดับที่ไม่สามารถยอมรับได้จำเป็นต้องเร่งจัดการแก้ไขทันที นำมาจัดลำดับความเสี่ยง และร่วมกันวิเคราะห์เพื่อวางแผน และดำเนินการ การบริหารความเสี่ยง (Risk response) ทั้งในรูปของการหลีกเลี่ยง (Avoiding) การแบ่งปัน (Sharing) การลด (Reducing) การยอมรับ (Accepting) <p>๓. จัดทำแผนการบริหารความเสี่ยง และควบคุมภายใน ปีงบประมาณ ๒๕๖๗</p>					

วัตถุประสงค์	ตัวชี้วัดความสำเร็จของโครงการ	รายละเอียดโครงการ/กิจกรรม (วิธีดำเนินการ)	กลุ่มเป้าหมาย	ผลผลิต	ระยะเวลาดำเนินการ	งบประมาณ (บาท)	ผู้รับผิดชอบ
		๔. จัดทำรายงานการควบคุมภายใน ตามมาตรฐานการควบคุมภายใน สำหรับหน่วยงานของรัฐ ปีงบประมาณ ๒๕๖๖					
		<p>กิจกรรมที่ ๔ เสริมสร้างความรู้เกี่ยวกับการบริหารความเสี่ยงและควบคุมภายใน</p> <p>๑.ให้ความรู้เกี่ยวกับระบบการบริหารความเสี่ยงและควบคุมภายใน การวิเคราะห์ ปัจจัยของความเสี่ยง(Root Cause analysis) ผ่านช่องทาง แอปพลิเคชัน ไลน์ เฟสบุ๊ก เว็บไซต์ วิทยาลัย ให้แก่บุคลากรและนักศึกษาทุกคน</p> <p>๒.เผยแพร่คู่มือการบริหารความเสี่ยงและการควบคุมภายในปีงบประมาณ ๒๕๖๖-๒๕๖๗ผ่านช่องทาง แอปพลิเคชัน ไลน์ เฟสบุ๊ก เว็บไซต์วิทยาลัย ให้แก่บุคลากรและนักศึกษาทุกคนและแจกเอกสารคู่มือฯให้กับคณะกรรมการบริหารความเสี่ยง</p>	<p>กิจกรรมที่ ๔</p> <p>อาจารย์ จำนวน ๕๔ คนข้าราชการเจ้าหน้าที่สายสนับสนุนจำนวน ๕๘ คน และนักศึกษา จำนวน ๕๘๘ คน</p>		ตุลาคม ๒๕๖๕-กันยายน ๒๕๖๖	กิจกรรมที่ - ไม่ใช้งบประมาณ	อ.ศุภวรรณ ยอดโปร่ง
สรุปงบประมาณโครงการ RP๐๕-๒๗						๐	

ลำดับที่ ๔๔	โครงการเตรียมความพร้อมรับการประเมินสภาการพยาบาล (โครงการบริหารจัดการงานประกันคุณภาพการศึกษาภายในของวิทยาลัย/คณะพยาบาลศาสตร์)	รหัสโครงการวิทยาลัยฯ RPO๕-๒๘ รหัสโครงการคณะ FON-Adm-R๑๕
ส่วนราชการ คณะพยาบาลศาสตร์		หน่วยงาน วิทยาลัยพยาบาลบรมราชชนนี พุทธชินราช ฝายอำนวยการ
แผนงานตามพันธกิจ (เลือกได้เพียง ๑ ข้อเท่านั้น) <input type="checkbox"/> ด้านการผลิตและพัฒนาบุคลากร <input type="checkbox"/> ด้านการวิจัยและนวัตกรรม <input type="checkbox"/> ด้านการบริการวิชาการแก่สังคม <input type="checkbox"/> ด้านการส่งเสริมและทะนุบำรุงศิลปวัฒนธรรม <input checked="" type="checkbox"/> ด้านบริหารจัดการองค์กรสมรรถนะสูง		ลักษณะ/ประเภทโครงการ <input type="checkbox"/> โครงการเชิงกลยุทธ์ สบช. ตามกลยุทธ์ที่ ของแผนยุทธศาสตร์สบช./แผนกลยุทธ์ด้านการเงิน/บุคคล/สารสนเทศ <input type="checkbox"/> โครงการตามยุทธศาสตร์คณะ ตามประเด็นยุทธศาสตร์ที่.....กลยุทธ์ที่..... <input checked="" type="checkbox"/> โครงการงานประจำวิทยาลัยฯ ตามพันธกิจที่ ๕ บริหารจัดการตามหลักธรรมาภิบาลสู่องค์กรสมรรถนะสูง <input type="checkbox"/> โครงการตามนโยบาย เรื่อง.....

วัตถุประสงค์	ตัวชี้วัดความสำเร็จของโครงการ	รายละเอียดโครงการ/กิจกรรม (วิธีดำเนินการ)	กลุ่มเป้าหมาย	ผลผลิต	ระยะเวลาดำเนินการ	งบประมาณ (บาท)	ผู้รับผิดชอบ
๑. เพื่อเตรียมความพร้อมรองรับการประเมินจากสภาการพยาบาล ๒. เพื่อให้บุคลากรสามารถวางแผนการดำเนินงานตามเกณฑ์คุณภาพและตัวบ่งชี้ประกันคุณภาพและสามารถนำสู่การปฏิบัติได้ ๓. เพื่อให้บุคลากรมีความพร้อมรับการ	๑. ร้อยละ ๑๐๐ ของบุคลากรมีความรู้ความเข้าใจเกณฑ์การรับรองสถาบันของสภาการพยาบาล ๒. ร้อยละ ๑๐๐ ของบุคลากรที่เกี่ยวข้องสามารถดำเนินงานตามเกณฑ์การรับรองสถาบันของสภาการพยาบาล ๓. ร้อยละ ๑๐๐ ของบุคลากรมีความพร้อม	กิจกรรมที่ ๑ เตรียมความพร้อมรับการประเมินสถาบันการศึกษาวิชาการพยาบาลและการผดุงครรภ์ ๑. ประชุมเชิงปฏิบัติการทำความเข้าใจตัวชี้วัดและเกณฑ์การรับรองสถาบันของสภาการพยาบาลและปฏิบัติการเขียนรายงานการประเมินตนเอง ๒. วิพากษ์รายงานการประเมินตนเองและตรวจสอบประเมินหลักฐานการรายงานที่เกี่ยวข้อง ๓. ประสานคณะพยาบาลศาสตร์ในการกำหนดและแต่งตั้ง	- กลุ่มอาจารย์ ๔๐ คน - กลุ่มสายสนับสนุน ๑๐ คน	๑.มีรายงานการประเมินตนเอง (SAR) ของสภาการพยาบาลรับการตรวจ ๒. วิทยาลัยได้รับการเชื่อมั่นจากสังคมในคุณภาพของการผลิตบัณฑิตพยาบาล	วันที่ ๕- ๗ ตุลาคม ๒๕๖๕	กิจกรรมที่ ๑.๑ (เงินอุดหนุน) ๑. ค่าตอบแทนวิทยากรหน่วยงานเอกชน จำนวน ๑ คน x ๖ ชม.x ชม.ละ ๑,๒๐๐บาทx๓วันเป็นเงิน ๒๑,๖๐๐บาท ๒. ค่าอาหารกลางวันจำนวน ๕๐ คน x ๘๐ บาทx ๓ มื้อ เป็นเงิน ๑๒,๐๐๐ บาท ๓. ค่าที่พักวิทยากร จำนวน ๕ วัน X วันละ ๑,๒๐๐ บาทx ๑ ห้อง เป็นเงิน ๖,๐๐๐ บาท ๔. ค่าเดินทางวิทยากร ไป-กลับ/ค่าน้ำมันเชื้อเพลิง เป็นเงิน ๕,๐๐๐ บาท	ดร.สายชล จันทร์วิจิตร

วัตถุประสงค์	ตัวชี้วัดความสำเร็จของโครงการ	รายละเอียดโครงการ/กิจกรรม (วิธีดำเนินการ)	กลุ่มเป้าหมาย	ผลผลิต	ระยะเวลาดำเนินการ	งบประมาณ (บาท)	ผู้รับผิดชอบ
<p>ประเมินจากสภาการพยาบาล</p> <p>๕. เพื่อพัฒนาผล การประเมินคุณภาพ การศึกษาตามผล การประเมินจาก สภาการพยาบาล</p> <p>๖. เพื่อวิเคราะห์ จุดอ่อน ปัญหาและ อุปสรรคในการ ดำเนินงาน พร้อมหา แนวทางพัฒนาคุณภาพ ตามผลการประเมิน</p>	<p>รับการประเมินจาก สภาการพยาบาล</p> <p>๔. ระดับคุณภาพการ ประเมินการรับรอง สถาบันการศึกษาจาก สภาการพยาบาล รองรับ ๕ ปี</p>	<p>คณะกรรมการผู้ประเมินจากสภา การพยาบาล</p>				<p>๕. ค่าถ่ายเอกสาร เป็นเงิน ๓,๑๕๐ บาท</p> <p>รวมเงินกิจกรรมที่ ๑.๑ เป็นเงิน ๔๗,๗๕๐ บาท (ดำเนินการสิ้นแล้ว คืบ งบประมาณ ๕,๕๗๔ บาท)</p> <p>กิจกรรมที่ ๑.๒ (เงินอุดหนุน)</p> <p>๑. ค่าตอบแทนวิทยากร จำนวน ๑ คน x ๗ ชม.xชม.ละ ๖๐๐บาทx๒ วันเป็นเงิน ๘,๔๐๐บาท</p> <p>๒. ค่าที่พักวิทยากร จำนวน ๓ วัน X วันละ ๑,๒๐๐ บาท เป็นเงิน ๓,๖๐๐ บาท</p> <p>๓. ค่าเดินทางวิทยากร ไป-กลับ/ ค่าน้ำมันเชื้อเพลิง เป็นเงิน ๒,๐๐๐ บาท</p> <p>๔. ค่าอาหารกลางวันจำนวน ๓๐ คน x ๕๐ บาทx ๒ มื้อ เป็นเงิน ๓,๐๐๐ บาท</p> <p>๕. ค่าอาหารว่างและเครื่องดื่ม ๓๐คนx๒๕บาทx๔มื้อ เป็นเงิน ๓,๐๐๐ บาท</p> <p>รวมเงินกิจกรรมที่ ๑.๒ เป็นเงิน ๒๐,๐๐๐ บาท (ดำเนินการสิ้นแล้ว คืบ งบประมาณ ๓๕๒ บาท)</p>	

วัตถุประสงค์	ตัวชี้วัดความสำเร็จของโครงการ	รายละเอียดโครงการ/กิจกรรม (วิธีดำเนินการ)	กลุ่มเป้าหมาย	ผลผลิต	ระยะเวลาดำเนินการ	งบประมาณ (บาท)	ผู้รับผิดชอบ
						รวมเงินกิจกรรมที่ ๑ เป็นเงิน ๖๗,๗๕๐ บาท (ดำเนินการสิ้นแล้ว คืบ งบประมาณ ๖,๓๖๖ บาท)	
		กิจกรรมที่ ๒ รับการประเมิน สถาบันการศึกษาวิชาการ พยาบาลและการผดุงครรภ์ ๑. รับการประเมินจากคณะ กรรมการฯ ๒. รายงานผลการประเมินต่อคณะ พยาบาลศาสตร์	- กลุ่มอาจารย์ ๔๔ คน - กลุ่มสาย สนับสนุน ๔๔ คน		กุมภาพันธ์ ๒๕๖๖	กิจกรรมที่ ๒ (ใช้เงินอุดหนุน) ๑. ค่ารับรองสถาบันการศึกษา เป็นเงิน ๔๐,๐๐๐ บาท ๒. ค่าตรวจเยี่ยมและประเมิน สถาบันการศึกษา เป็นเงิน ๔๐,๐๐๐ บาท ๓. ค่าอาหารว่างและเครื่องดื่ม จำนวน ๙๓ คน x ๒๕ บาทX ๔ มือ เป็นเงิน ๙,๓๐๐ บาท ๔. ค่าอาหารกลางวันจำนวน ๙๓ คน x ๘๐ บาทX ๒ มือ เป็น เงิน ๑๔,๘๘๐ บาท ๕. ค่าถ่ายเอกสาร เป็นเงิน ๗,๑๕๐ บาท รวมเงินกิจกรรมที่ ๒ เป็นเงิน ๑๑๑,๓๗๐ บาท (ดำเนินการสิ้นแล้ว คืบ งบประมาณ ๑๑,๓๖๐ บาท)	อ.จันทร์จิรา อินจัน ดร.สายชล จันทร์วิจิตร
สรุปงบประมาณโครงการ RP๐๕-๒๘						๑๖๑,๔๓๔	

ลำดับที่ ๔๕	โครงการบริหารจัดการงานประกันคุณภาพการศึกษาภายในของวิทยาลัย/คณะพยาบาลศาสตร์	รหัสโครงการวิทยาลัยฯ RPo๕-๒๙ รหัสโครงการคณะ FON-Adm-R๑๙
ส่วนราชการ คณะพยาบาลศาสตร์		หน่วยงาน วิทยาลัยพยาบาลบรมราชชนนี พุทธชินราช ฝายอำนวยการ
แผนงานตามพันธกิจ (เลือกได้เพียง ๑ ข้อเท่านั้น) <input type="checkbox"/> ด้านการผลิตและพัฒนาบุคลากร <input type="checkbox"/> ด้านการวิจัยและนวัตกรรม <input type="checkbox"/> ด้านการบริการวิชาการแก่สังคม <input type="checkbox"/> ด้านการส่งเสริมและทะนุบำรุงศิลปวัฒนธรรม <input checked="" type="checkbox"/> ด้านบริหารจัดการองค์กรสมรรถนะสูง		ลักษณะ/ประเภทโครงการ <input type="checkbox"/> โครงการเชิงกลยุทธ์ สบข. ตามกลยุทธ์ที่ ของแผนยุทธศาสตร์สบข./แผนกลยุทธ์ด้านการเงิน/บุคคล/สารสนเทศ <input type="checkbox"/> โครงการตามยุทธศาสตร์คณะ ตามประเด็นยุทธศาสตร์ที่.....กลยุทธ์ที่..... <input checked="" type="checkbox"/> โครงการงานประจำวิทยาลัยฯ ตามพันธกิจที่ ๕ บริหารจัดการตามหลักธรรมาภิบาลสู่องค์กรสมรรถนะสูง <input type="checkbox"/> โครงการตามนโยบาย เรื่อง.....

วัตถุประสงค์	ตัวชี้วัดความสำเร็จของโครงการ	รายละเอียดโครงการ/กิจกรรม (วิธีดำเนินการ)	กลุ่มเป้าหมาย	ผลผลิต	ระยะเวลาดำเนินการ	งบประมาณ (บาท)	ผู้รับผิดชอบ
๑. เพื่อให้บุคลากรมีความรู้ ความเข้าใจ การประกันคุณภาพ การศึกษาตามเกณฑ์มาตรฐาน AUN-QA	๑. ร้อยละ ๑๐๐ ของบุคลากรมีความรู้ ความเข้าใจการประกันคุณภาพ การศึกษาตามเกณฑ์มาตรฐาน AUN-QA	กิจกรรมที่ ๑ การควบคุมคุณภาพ (Quality Control) ๑.๑ ทบทวนคณะกรรมการดำเนินงานประกันคุณภาพของวิทยาลัย	กิจกรรมที่ ๑.๑ - คณะกรรมการประกันคุณภาพของวิทยาลัย จำนวน ๓๐ คน	วิทยาลัยได้รับการเชื่อมั่นจากสังคมในคุณภาพของการผลิต	ตุลาคม ๒๕๖๕	กิจกรรมที่ ๑.๑ -ไม่ใช้งบประมาณ	อ.จันทร์จิรา อินจัน
๒. เพื่อให้บุคลากรสามารถวางแผนการดำเนินงานการประกันคุณภาพ การศึกษาตามเกณฑ์มาตรฐาน AUN-QA และสามารถนำสู่การปฏิบัติได้	๒. ร้อยละ ๑๐๐ ของบุคลากรที่เกี่ยวข้องสามารถดำเนินงานการประกันคุณภาพ การศึกษาตามเกณฑ์มาตรฐาน AUN-QA ๓. ร้อยละ ๑๐๐ ของบุคลากรมีความพร้อม	๑.๒ การประชุมคณะกรรมการประกันคุณภาพ วิเคราะห์และพิจารณาผลการประเมินการประกันคุณภาพ แผนการพัฒนาคุณภาพ	กิจกรรมที่ ๑.๒ - คณะกรรมการประกันคุณภาพของวิทยาลัย จำนวน ๒๐ คน	บัณฑิตพยาบาล	๒ พฤศจิกายน ๒๕๖๕	กิจกรรมที่ ๑.๒ (ใช้เงินรายได้สถานศึกษา) ๑. ค่าอาหารว่างและเครื่องดื่ม ๒๐คนx๑มี้อx ๒๕บาท เป็นเงิน ๕๐๐ บาท ๒. ค่าตอบแทนคณะกรรมการประกัน	อ.จันทร์จิรา อินจัน

วัตถุประสงค์	ตัวชี้วัดความสำเร็จของโครงการ	รายละเอียดโครงการ/กิจกรรม (วิธีดำเนินการ)	กลุ่มเป้าหมาย	ผลผลิต	ระยะเวลาดำเนินการ	งบประมาณ (บาท)	ผู้รับผิดชอบ
๓. เพื่อให้บุคลากรมีความพร้อมรับบริการ ประเมินการประกันคุณภาพการศึกษาตามเกณฑ์มาตรฐาน AUN-QA ๔. เพื่อพัฒนาผลการประเมินคุณภาพการศึกษาตามเกณฑ์มาตรฐาน AUN-QA ๕. เพื่อวิเคราะห์จุดอ่อน ปัญหาและอุปสรรคในการดำเนินงาน พร้อมหาแนวทางพัฒนาคุณภาพตามผลการประเมิน	รับการประเมินการประกันคุณภาพ การศึกษาตามเกณฑ์มาตรฐาน AUN-QA ๔. ระดับคุณภาพการบริหารหลักสูตรตามภาพรวม คณะ AUN-QA อยู่ในระดับ ๓ ๕. ระดับความสำเร็จของการเข้าสู่เกณฑ์ประกันคุณภาพหลักสูตร AUN-QA เท่ากับ ๒ (ค่าเป้าหมายระดับ ๒) มีรายละเอียด ดังนี้ ระดับ ๑ มีการจัดประชุมชี้แจงทำความเข้าใจเกี่ยวกับเกณฑ์มาตรฐาน AUN-QA และจัดทำคู่มือระดับ ๒ มีการจัดทำนโยบาย แผนงาน โครงการนำไปสู่การ					คุณภาพของวิทยาลัยประชุม (กรรมการภายนอก ๕ คน) จำนวน ๕ คน x ๑,๐๐๐ บาท เป็นเงิน ๕,๐๐๐ บาท ๓. ค่าถ่ายเอกสาร เป็นเงิน ๑,๐๐๐ บาท รวมกิจกรรมที่ ๑.๒ เป็นเงิน ๖,๕๐๐ บาท (ดำเนินการสิ้นแล้ว ใช้งบประมาณ ๖,๓๗๕ บาท คืนงบประมาณ ๑๒๕ บาท)	
		๑.๓ ประชุมคณะกรรมการดำเนินงานประกันคุณภาพของวิทยาลัย - กำหนดนโยบาย แผนงานและโครงการ ประชุมชี้แจงทำความเข้าใจเกี่ยวกับเกณฑ์มาตรฐาน AUN-QA - ทบทวนระบบและกลไกการประกันคุณภาพการศึกษาของวิทยาลัย	กิจกรรมที่ ๑.๓ - คณะกรรมการดำเนินงานประกันคุณภาพจำนวน ๓๐ คน		๒๖ ตุลาคม ๒๕๖๕	กิจกรรมที่ ๑.๓ การประชุมคณะกรรมการดำเนินงานประกันคุณภาพของวิทยาลัย (ใช้เงินอุดหนุน) ๑. ค่าถ่ายเอกสาร เป็นเงิน ๑,๐๐๐ บาท รวมกิจกรรมที่ ๑.๓ เป็นเงิน ๑,๐๐๐ บาท	อ.จันทร์จิรา อินจัน ดร.สายชล จันทร์จิตร
		กิจกรรมที่ ๒ จัดประชุมการเสริมสร้างความรู้ความเข้าใจการประกันคุณภาพการศึกษาตามเกณฑ์มาตรฐาน AUN-QA	กิจกรรมที่ ๒ กิจกรรม ๒.๑ - กลุ่มอาจารย์ ๔๙ คน			๒๖-๒๗ ธันวาคม ๒๕๖๕	กิจกรรมที่ ๒ กิจกรรม ๒.๑

วัตถุประสงค์	ตัวชี้วัดความสำเร็จของโครงการ	รายละเอียดโครงการ/กิจกรรม (วิธีดำเนินการ)	กลุ่มเป้าหมาย	ผลผลิต	ระยะเวลาดำเนินการ	งบประมาณ (บาท)	ผู้รับผิดชอบ
	ปฏิบัติเกณฑ์มาตรฐาน AUN-QA ระดับ ๓ มีการดำเนินการตามแผนงานแผนงานโครงการนำไปสู่การปฏิบัติเกณฑ์มาตรฐาน AUN-QA ระดับ ๔ มีการติดตามประเมินผลการทำงานตามตัวชี้วัดและจัดทำรายงานการประเมินตนเองตามเกณฑ์มาตรฐาน AUN-QA ระดับ ๕ มีผลการประเมินคุณภาพผ่านตามเกณฑ์มาตรฐาน AUN-QA	<p>๒.๑ ดำเนินงานตามนโยบาย แผนงานโครงการนำไปสู่การปฏิบัติเกณฑ์มาตรฐาน AUN-QA (ปีการศึกษา ๒๕๖๕)</p> <p>๒.๒ พัฒนาความรู้ความสามารถของอาจารย์ที่เกี่ยวข้องอบรมเป็นผู้ประเมินการประกันคุณภาพการศึกษา (AUN-QA Assessor) เพื่อถ่ายทอดความรู้ให้กับบุคลากรในหน่วยงาน</p>	<p>- กลุ่มสายสนับสนุน ๔๔ คน</p> <p>กิจกรรม ๒.๒ - อาจารย์ประจำหลักสูตร จำนวน ๑๐ คน</p>		ตุลาคม ๒๕๖๕ - กันยายน ๒๕๖๖	<p>๑. ค่าถ่ายเอกสารคู่มือ ๑๐๐ เล่ม x ๖๐ บาท เป็นเงิน ๖,๐๐๐ บาท</p> <p>กิจกรรม ๒.๒ - ใช้งบประมาณการพัฒนาตนเองของงานทรัพยากรบุคคล</p> <p>รวมเงินกิจกรรมที่ ๒ เป็นเงิน ๖,๐๐๐ บาท</p>	
	ประเมินผลการดำเนินงานตามตัวชี้วัดและจัดทำรายงานการประเมินตนเองตามเกณฑ์มาตรฐาน AUN-QA ระดับ ๕ มีผลการประเมินคุณภาพผ่านตามเกณฑ์มาตรฐาน AUN-QA	<p>กิจกรรมที่ ๓ การตรวจสอบคุณภาพ (Quality Auditing)</p> <p>๓.๑ จัดทำแผนการตรวจสอบคุณภาพ (Quality Auditing) พร้อมประชาสัมพันธ์สื่อสาร</p> <p>๓.๒ ดำเนินการตรวจสอบคุณภาพตามแผน</p> <p>๓.๓ รายงานผลการตรวจสอบคุณภาพแก่คณะกรรมการบริหารวิทยาลัย</p> <p>๓.๔ ประเมินตัวชี้วัดความสำเร็จตามแผนพัฒนาคุณภาพ (Improvement plan) และรายงานต่อผู้เกี่ยวข้องเพื่อการปรับปรุงและพัฒนา</p> <p>๓.๕ รายงานผลการประเมินกระบวนการต่อคณะกรรมการบริหาร</p>	<p>กิจกรรมที่ ๓ - คณะกรรมการดำเนินงานประกันคุณภาพจำนวน ๒๐ คน</p>		มกราคม ๒๕๖๖	<p>กิจกรรมที่ ๓ (ใช้เงินอุดหนุน)</p> <p>กิจกรรมที่ ๓.๑ - ไม่ใช้งบประมาณ</p> <p>กิจกรรมที่ ๓.๒ - ไม่ใช้งบประมาณ</p> <p>กิจกรรมที่ ๓.๓ - ไม่ใช้งบประมาณ</p> <p>กิจกรรมที่ ๓.๔ - ไม่ใช้งบประมาณ</p> <p>กิจกรรมที่ ๓.๕ - ไม่ใช้งบประมาณ</p>	อ.จันทร์จิรา อินจัน

วัตถุประสงค์	ตัวชี้วัดความสำเร็จของโครงการ	รายละเอียดโครงการ/กิจกรรม (วิธีดำเนินการ)	กลุ่มเป้าหมาย	ผลผลิต	ระยะเวลาดำเนินการ	งบประมาณ (บาท)	ผู้รับผิดชอบ
		วิทยาลัยเพื่อแนวทางการปรับปรุงและพัฒนา					
		กิจกรรมที่ ๔ การตรวจสอบคุณภาพ (Quality Assessment) กิจกรรมที่ ๔.๑ จัดประชุมถอดบทเรียนหรือเทียบเคียงผลการดำเนินงานในระบบกลไกที่กำหนดกับหน่วยงานที่คัดสรร นำผลการเทียบเคียงมาดำเนินงานสู่แนวปฏิบัติที่ดี	กิจกรรมที่ ๔.๑ - คณะกรรมการดำเนินงานประกันคุณภาพจำนวน ๒๐ คน		๒๑ ธันวาคม ๒๕๖๕	กิจกรรมที่ ๔.๑ (ใช้เงินอุดหนุน) ๒. ค่าถ่ายเอกสาร เป็นเงิน ๑,๐๐๐ บาท รวมกิจกรรมที่ ๔.๑ เป็นเงิน ๐ บาท (ดำเนินการสิ้นแล้ว คืบงบประมาณ ๑,๐๐๐ บาท)	ดร.สายชล จันทร์วิจิตร
		กิจกรรมที่ ๔.๒ - จัดประชุมแลกเปลี่ยนเรียนรู้ทบทวนคู่มือการบริหารคุณภาพ (ฉบับปรับปรุง ปีงบประมาณ ๒๕๖๕) พร้อมจัดทำแนวทางการพัฒนาเพื่อยกระดับความสำเร็จของค่าเป้าหมายและตัวชี้วัดของระบบที่กำหนด	กิจกรรมที่ ๔.๒ - คณะกรรมการดำเนินงานประกันคุณภาพจำนวน ๒๐ คน		๑๑ มกราคม ๒๕๖๖	กิจกรรมที่ ๔.๒ (ใช้เงินอุดหนุน) ๒. ค่าถ่ายเอกสาร เป็นเงิน ๑,๐๐๐ บาท รวมกิจกรรมที่ ๔.๒ เป็นเงิน ๐ บาท (ดำเนินการสิ้นแล้ว คืบงบประมาณ ๑,๐๐๐ บาท)	ดร.สายชล จันทร์วิจิตร
		กิจกรรมที่ ๔.๓ การประชุมเชิงปฏิบัติร่าง SAR ประเมินคุณภาพการศึกษาตามเกณฑ์มาตรฐาน AUN-QA ปีการศึกษา ๒๕๖๕ ๑. วิเคราะห์ช่องว่างในการดำเนินการ ทั้ง ๘ เกณฑ์ (Gap Analysis)	กิจกรรมที่ ๔.๓ - กลุ่มอาจารย์ ๔๐ คน - กลุ่มสายสนับสนุน ๑๐ คน		๑๐-๑๑ พฤษภาคม ๒๕๖๖ (๓ วัน)	กิจกรรมที่ ๔.๓ (ใช้เงินอุดหนุน) ๑. ค่าตอบแทนวิทยากร หน่วยงานเอกชน จำนวน ๑ คน x ๖ ชม.xชม.ละ ๑๒๐๐ บาทx๓วัน เป็นเงิน ๑๔,๔๐๐ บาท	อ.จันทร์จิรา อินจัน

วัตถุประสงค์	ตัวชี้วัดความสำเร็จของโครงการ	รายละเอียดโครงการ/กิจกรรม (วิธีดำเนินการ)	กลุ่มเป้าหมาย	ผลผลิต	ระยะเวลาดำเนินการ	งบประมาณ (บาท)	ผู้รับผิดชอบ
		<p>๒. กำกับติดตามผลการดำเนินงานตามเกณฑ์มาตรฐาน AUN-QA</p> <p>๓. จัดทำร่างรายงานการประเมินตนเองตามเกณฑ์มาตรฐาน AUN-QA</p> <p>๔. วิพากษ์ SAR และตรวจสอบหลักฐาน</p> <p>๕. ประสานคณะพยาบาลศาสตร์ในการกำหนดและแต่งตั้งคณะกรรมการผู้ประเมินคุณภาพตามเกณฑ์มาตรฐาน AUN-QA ของวิทยาลัย</p>				<p>๒. ค่าที่พักวิทยากร จำนวน ๓ วัน X วันละ ๑,๒๐๐ บาท เป็นเงิน ๓,๖๐๐ บาท</p> <p>๓. ค่าเดินทางวิทยากร ไป-กลับ/ค่าน้ำมันเชื้อเพลิง เป็นเงิน ๑๐,๐๐๐ บาท</p> <p>๔. ค่าถ่ายเอกสาร เป็นเงิน ๒,๐๐๐ บาท</p> <p>รวมกิจกรรมที่ ๔.๓ เป็นเงิน ๓๐,๐๐๐ บาท (ดำเนินการแล้วเสร็จ ใช้เงิน ๒๘,๖๐๐ บาท คิ่งบประมาณ ๑,๔๐๐ บาท)</p>	
		<p>กิจกรรม ๔.๔ ประชุมตรวจประเมินคุณภาพการจัดการศึกษาด้วยตนเอง (Pre assessment)</p>	<p>กิจกรรมที่ ๔.๔</p> <ul style="list-style-type: none"> - กลุ่มอาจารย์ ๔๐ คน - กลุ่มสายสนับสนุน ๑๐ คน 		<p>๒๐-๒๑ มิถุนายน ๒๕๖๖</p>	<p>กิจกรรมที่ ๔.๔ (ใช้เงินอุดหนุน)</p> <p>๑. ค่าถ่ายเอกสาร เป็นเงิน ๑,๓๔๐ บาท</p> <p>รวมกิจกรรมที่ ๔.๔ เป็นเงิน ๑,๓๔๐ บาท</p>	<p>ดร.สายชล จันทร์วิจิตร</p>

วัตถุประสงค์	ตัวชี้วัดความสำเร็จของโครงการ	รายละเอียดโครงการ/กิจกรรม (วิธีดำเนินการ)	กลุ่มเป้าหมาย	ผลผลิต	ระยะเวลาดำเนินการ	งบประมาณ (บาท)	ผู้รับผิดชอบ
		<p>กิจกรรมที่ ๔.๕ เตรียมความพร้อมรับการประเมินคุณภาพการศึกษาจากคณะกรรมการที่เกี่ยวข้อง</p> <p>๑. รับการประเมินรับการประเมินคุณภาพตามเกณฑ์มาตรฐานAUN-QA</p> <p>๒. รายงานผลการประเมินต่อคณะพยาบาลศาสตร์</p>	<p>กิจกรรมที่ ๔.๕</p> <p>- กลุ่มอาจารย์และกลุ่มสายสนับสนุน ๕๐ คน</p>		<p>๑๗-๑๘ สิงหาคม ๒๕๖๖ (๒ วัน)</p>	<p>กิจกรรมที่ ๔.๕ (ใช้เงินรายได้)</p> <p>๑)ค่าอาหารว่างและเครื่องดื่ม (๒๕ บาท x ๕๐ คน x ๔มื้อ)=๕,๐๐๐บาท</p> <p>๒)ค่าอาหารกลางวัน (๘๐บาท x ๕๐ คน x ๒ มื้อ)=๘,๐๐๐บาท</p> <p>๓)ค่าตอบแทนประธานกรรมการ (เงินรายได้สถานศึกษา)=๗,๐๐๐บาท</p> <p>๔)ค่าตอบแทนกรรมการภายใน (เงินรายได้สถานศึกษา)=๓,๐๐๐บาท</p> <p>ค่าตอบแทนกรรมการภายนอก (เงินรายได้สถานศึกษา)=๕,๐๐๐บาท</p> <p>๕)ค่าที่พักวิทยากร(จำนวน ๓ ห้อง x๒วัน X วันละ ๑,๑๐๐ บาท)=๖,๖๐๐บาท</p> <p>๖)ค่าเดินทางวิทยากร ไป-กลับ/ค่าน้ำมันเชื้อเพลิง= ๒๐,๐๐๐ บาท</p>	<p>อ.จันทร์จิรา อินจัน</p> <p>ดร.สายชล จันทร์วิจิตร</p>

วัตถุประสงค์	ตัวชี้วัดความสำเร็จของโครงการ	รายละเอียดโครงการ/กิจกรรม (วิธีดำเนินการ)	กลุ่มเป้าหมาย	ผลผลิต	ระยะเวลาดำเนินการ	งบประมาณ (บาท)	ผู้รับผิดชอบ
						๗) ค่าถ่ายเอกสารเข้าเล่ม รายงานการประเมิน ตนเอง = ๕,๗๕๔ บาท รวมงบประมาณกิจกรรม ที่ ๔.๕ เป็นเงิน ๖๐,๓๕๔ บาท (ปรับลดงบประมาณ จัดสรรใหม่ ๖๐,๓๕๔ บาท)	
สรุปงบประมาณโครงการ RP๐๕-๒๙						๑๐๔,๐๖๙	

ลำดับที่ ๔๖	โครงการประชุมเชิงปฏิบัติการการป้องกันและบรรเทาสาธารณภัย (โครงการเกี่ยวกับการพัฒนาศูนย์ศึกษาอาศัยเพื่อสนับสนุนการเรียนการสอนและการปฏิบัติงาน)	รหัสโครงการวิทยาลัยฯ RPO๕-๓๐ รหัสโครงการคณะ FON-Adm-R๒๑
ส่วนราชการ คณะพยาบาลศาสตร์		หน่วยงาน วิทยาลัยพยาบาลบรมราชชนนี พุทธชินราช ฝายอำนวยการ
แผนงานตามพันธกิจ (เลือกได้เพียง ๑ ข้อเท่านั้น) <input type="checkbox"/> ด้านการผลิตและพัฒนาบุคลากร <input type="checkbox"/> ด้านการวิจัยและนวัตกรรม <input type="checkbox"/> ด้านการบริการวิชาการแก่สังคม <input type="checkbox"/> ด้านการส่งเสริมและทะนุบำรุงศิลปวัฒนธรรม <input checked="" type="checkbox"/> ด้านบริหารจัดการองค์กรสมรรถนะสูง		ลักษณะ/ประเภทโครงการ <input type="checkbox"/> โครงการเชิงกลยุทธ์ สบข. ตามกลยุทธ์ที่ ของแผนยุทธศาสตร์สบข./แผนกลยุทธ์ด้านการเงิน/บุคคล/สารสนเทศ <input type="checkbox"/> โครงการตามยุทธศาสตร์คณะ ตามประเด็นยุทธศาสตร์ที่.....กลยุทธ์ที่..... <input checked="" type="checkbox"/> โครงการงานประจำวิทยาลัยฯ ตามพันธกิจที่ ๕ บริหารจัดการตามหลักธรรมาภิบาลสู่องค์กร สมรรถนะสูง <input type="checkbox"/> โครงการตามนโยบาย เรื่อง.....

วัตถุประสงค์	ตัวชี้วัดความสำเร็จของโครงการ	รายละเอียดโครงการ/กิจกรรม (วิธีดำเนินการ)	กลุ่มเป้าหมาย	ผลผลิต	ระยะเวลาดำเนินการ	งบประมาณ (บาท)	ผู้รับผิดชอบ
เพื่อให้บุคลากรและนักศึกษา ๑.มีความรู้ความเข้าใจเรื่องการป้องกันบรรเทาสาธารณภัย ๒.สามารถช่วยเหลือตัวเองและผู้อื่นได้	๑.ร้อยละ ๘๐ ของบุคลากรและนักศึกษามีความรู้ความเข้าใจเรื่องการบรรเทาสาธารณภัยภัยธรรมชาติและภัยพิบัติ ๒.ร้อยละ ๘๐ ของบุคลากรและนักศึกษาที่เข้าร่วมอบรมมีความคิดเห็นที่สามารถนำความรู้ไปปรับใช้ในชีวิตประจำวันได้	๑.อบรมให้ความรู้ และซ้อมแผนการป้องกันอัคคีภัยและแนวทางการป้องกันและบรรเทาสาธารณภัยและคุ้มครองภัย ภัยธรรมชาติและภัยพิบัติ โดย วิทยากรจากป้องกันภัยจังหวัดพิษณุโลก/หน่วยงานที่เกี่ยวข้อง ๒.การสาธิตและสาธิตย้อนกลับ การป้องกันบรรเทาสาธารณภัย ภัยธรรมชาติและภัยพิบัติ	๑.อาจารย์ ข้าราชการ เจ้าหน้าที่ ๑๒๐ คน ๒.นักศึกษา ทุกชั้นปี ๕๐๒ คน (ปี๑= ๑๕๐, ปี๒= ๘๗, ปี๓= ๑๑๘, ปี๔= ๑๔๗) จำนวน ๕๐๒ คน	วิทยาลัยมีผลการดำเนินงานตามกฎหมายว่าด้วยองค์การที่มีอาคารสูงเกิน ๓ ชั้น	วันที่ ๒๕ มกราคม ๒๕๖๖	(เงินอุดหนุน) ๑.ค่าตอบแทนวิทยากร หน่วยงานราชการ (ภาคทฤษฎี) ๓ ชม. x ชม.ละ ๖๐๐บาท x ๒ คน เป็นเงิน ๓,๖๐๐ บาท ๒.ค่าตอบแทนวิทยากร หน่วยงานราชการ (ภาคปฏิบัติ) ๒ ชม x ชม.ละ ๓๐๐ บาท x ๕ คนเป็นเงิน๓,๐๐๐ บาท	อ.รณภพ อัมทัต

วัตถุประสงค์	ตัวชี้วัดความสำเร็จของโครงการ	รายละเอียดโครงการ/กิจกรรม (วิธีดำเนินการ)	กลุ่มเป้าหมาย	ผลผลิต	ระยะเวลาดำเนินการ	งบประมาณ (บาท)	ผู้รับผิดชอบ
						๓. ค่าอาหารว่างและเครื่องดื่ม วิทยากร ๗ คน x ๒๕ บาท เป็นเงิน ๑๗๕ บาท ๔. ค่าวัสดุอุปกรณ์ ๕,๐๐๐ บาท (ดำเนินงานเสร็จสิ้น คืบ งบประมาณ ๑๐,๐๙๑)	
สรุปงบประมาณโครงการ RP๐๕-๓๐						๑,๖๘๔	

ลำดับที่ ๔๗	โครงการเกี่ยวกับการสนับสนุนค่าใช้จ่ายสาธารณูปโภค	รหัสโครงการวิทยาลัยฯ RPO๕-๓๑ รหัสโครงการคณะ FON-Adm-R๒๓
ส่วนราชการ คณะพยาบาลศาสตร์		หน่วยงาน วิทยาลัยพยาบาลบรมราชชนนี พุทธชินราช ฝายอำนวยการ
แผนงานตามพันธกิจ (เลือกได้เพียง ๑ ข้อเท่านั้น) <input type="checkbox"/> ด้านการผลิตและพัฒนาบุคลากร <input type="checkbox"/> ด้านการวิจัยและนวัตกรรม <input type="checkbox"/> ด้านการบริการวิชาการแก่สังคม <input type="checkbox"/> ด้านการส่งเสริมและทะนุบำรุงศิลปวัฒนธรรม <input checked="" type="checkbox"/> ด้านบริหารจัดการองค์กรสมรรถนะสูง		ลักษณะ/ประเภทโครงการ <input type="checkbox"/> โครงการเชิงกลยุทธ์ สบข. ตามกลยุทธ์ที่ ของแผนยุทธศาสตร์สบข./แผนกลยุทธ์ด้านการเงิน/บุคคล/สารสนเทศ <input type="checkbox"/> โครงการตามยุทธศาสตร์คณะ ตามประเด็นยุทธศาสตร์ที่.....กลยุทธ์ที่..... <input checked="" type="checkbox"/> โครงการงานประจำวิทยาลัยฯ ตามพันธกิจที่ ๕ บริหารจัดการตามหลักธรรมาภิบาลสู่องค์กรสมรรถนะสูง <input type="checkbox"/> โครงการตามนโยบาย เรื่อง.....

วัตถุประสงค์	ตัวชี้วัดความสำเร็จของโครงการ	รายละเอียดโครงการ/กิจกรรม (วิธีดำเนินการ)	กลุ่มเป้าหมาย	ผลผลิต	ระยะเวลาดำเนินการ	งบประมาณ (บาท)	ผู้รับผิดชอบ
๑. เพื่อสนับสนุนและอำนวยการปฏิบัติงานของวิทยาลัย ๒. เพื่อรณรงค์การประหยัดค่าใช้จ่ายด้านสาธารณูปโภค	๑. ร้อยละค่าใช้จ่ายสาธารณูปโภคลดลงไม่น้อยกว่าร้อยละ ๑๐ ๒. ไม่มีหนี้สินค้างชำระกับหน่วยงานสาธารณูปโภคในการเบิกจ่ายค่าใช้จ่ายด้านสาธารณูปโภค ๓. ไม่มีข้อร้องเรียนจากผู้มีส่วนได้ส่วนเสียในประเด็นการจ่ายค่าสาธารณูปโภค	๑. วิเคราะห์ข้อมูลการใช้จ่ายงบประมาณค่าสาธารณูปโภคย้อนหลัง ๓ ปี ๒. นำผลการวิเคราะห์ในข้อ ๑ มาจัดทำประมาณการค่าใช้จ่ายสาธารณูปโภคประจำปี ๓. ดำเนินการทำสัญญาและเบิกจ่ายตามใบแจ้งหนี้ ๔. จัดทำป้ายประกาศการรณรงค์เพื่อประหยัดค่าใช้จ่ายด้านสาธารณูปโภคติดในที่เปิดเผยในวิทยาลัยฯ ๕. ประเมินความสำเร็จของโครงการตามวัตถุประสงค์และตัวชี้วัดที่กำหนดและวิเคราะห์ปัญหาอุปสรรคและแนว	อาจารย์และบุคลากร รวมจำนวน ๑๑๒ คน นักศึกษา รวมจำนวน ๕๐๒ คน	๑. วิทยาลัยสามารถบริหารจัดการค่าสาธารณูปโภคได้อย่างมีประสิทธิภาพและลดลง	ตุลาคม ๒๕๖๕- ๓๐ กันยายน ๒๕๖๖	๑. ค่าจ้างเหมาบริการอินเทอร์เน็ต (เงินรายได้) ๓๖๐,๐๐๐ บาท ๒. ค่าไฟฟ้า (งบดำเนินงาน) ๗๐๐,๐๐๐ บาท (เงินอุดหนุน) ๒,๕๐๑,๘๗๙.๒๓ บาท (เงินรายได้) ๖๓๒,๕๐๘.๒๐ บาท ๓. ค่าน้ำประปา (เงินอุดหนุน) ๓๔๑,๐๐๐ บาท	น.ส.ทัศนียา อ่ำพูล น.ส.กนกพรรณ เสือเหลือง

วัตถุประสงค์	ตัวชี้วัดความสำเร็จของโครงการ	รายละเอียดโครงการ/กิจกรรม (วิธีดำเนินการ)	กลุ่มเป้าหมาย	ผลผลิต	ระยะเวลาดำเนินการ	งบประมาณ (บาท)	ผู้รับผิดชอบ
		<p>ทางการพัฒนารายงานต่อผู้อำนวยการวิทยาลัย เพื่อรับข้อเสนอแนะ</p> <p>๖. นำผลการวิเคราะห์การดำเนินงาน และข้อเสนอแนะมาปรับปรุงโครงการในปีต่อไป</p> <p>๗. ประเมินผลกระบวนการดำเนินโครงการ</p>				<p>๔. ค่าไปรษณีย์ (เงินอุดหนุน) ๔๙,๐๐๐ บาท</p> <p>๕. ค่าโทรศัพท์ (เงินอุดหนุน) ๒๗,๐๐๐ บาท</p> <p>รวมงบดำเนินงาน เป็นเงิน ๗๐๐,๐๐๐ บาท</p> <p>รวมเงินอุดหนุน เป็นเงิน ๒,๙๑๘,๘๗๙.๒๓ บาท</p> <p>รวมเงินรายได้ เป็นเงิน ๙๙๒,๕๐๘.๒๐ บาท</p> <p>(ขอเพิ่มงบประมาณ ๑,๒๔๑,๗๗๓.๕๓ บาท</p>	
สรุปงบประมาณโครงการ RP๐๕-๓๑						๔,๖๑๑,๓๘๗.๔๓	

ลำดับที่ ๔๘	โครงการสนับสนุนสิ่งอำนวยความสะดวกในการปฏิบัติราชการ (โครงการเกี่ยวกับการพัฒนาศูนย์ศึกษาอาศัยเพื่อสนับสนุนการเรียนการสอนและการปฏิบัติงาน)	รหัสโครงการวิทยาลัยฯ RP๐๕-๓๒ รหัสโครงการคณะ FON-Adm-R๒๑
ส่วนราชการ คณะพยาบาลศาสตร์		หน่วยงาน วิทยาลัยพยาบาลบรมราชชนนี พุทธชินราช ฝ่ายอำนวยการ
แผนงานตามพันธกิจ (เลือกได้เพียง ๑ ข้อเท่านั้น) <input type="checkbox"/> ด้านการผลิตและพัฒนาบุคลากร <input type="checkbox"/> ด้านการวิจัยและนวัตกรรม <input type="checkbox"/> ด้านการบริการวิชาการแก่สังคม <input type="checkbox"/> ด้านการส่งเสริมและทะนุบำรุงศิลปวัฒนธรรม <input checked="" type="checkbox"/> ด้านบริหารจัดการองค์กรสมรรถนะสูง		ลักษณะ/ประเภทโครงการ <input type="checkbox"/> โครงการเชิงกลยุทธ์ สบข. ตามกลยุทธ์ที่ ของแผนยุทธศาสตร์สบข./แผนกลยุทธ์ด้านการเงิน/บุคคล/สารสนเทศ <input type="checkbox"/> โครงการตามยุทธศาสตร์คณะ ตามประเด็นยุทธศาสตร์ที่.....กลยุทธ์ที่..... <input checked="" type="checkbox"/> โครงการงานประจำวิทยาลัยฯ ตามพันธกิจที่ ๕ บริหารจัดการตามหลักธรรมาภิบาลสู่องค์กรสมรรถนะสูง <input type="checkbox"/> โครงการตามนโยบาย เรื่อง.....

วัตถุประสงค์	ตัวชี้วัดความสำเร็จของโครงการ	รายละเอียดโครงการ/กิจกรรม (วิธีดำเนินการ)	กลุ่มเป้าหมาย	ผลผลิต	ระยะเวลาดำเนินการ	งบประมาณ (บาท)	ผู้รับผิดชอบ
๑. สนับสนุนและอำนวยความสะดวกในการปฏิบัติราชการ ๒. จัดหาวัสดุครุภัณฑ์ ในการสนับสนุนประสิทธิภาพการทำงาน ๓. พัฒนาอาคารสถานที่และสิ่งแวดล้อมให้เอื้อต่อการปฏิบัติงาน	๑. ระดับความพึงพอใจของบุคลากรทุกระดับต่อการใช้สิ่งสนับสนุนในการปฏิบัติราชการ อยู่ในระดับค่าเฉลี่ย ๓.๕๑ จาก ๕ คะแนน ๒. ไม่มีข้อท้วงติงในการดำเนินงานการจัดซื้อจัดจ้าง จัดหาวัสดุครุภัณฑ์ อาคารสถานที่ในการสนับสนุน	กิจกรรมที่ ๑ การจัดหาครุภัณฑ์ ๑. สำรองและตรวจสอบวัสดุคงเหลือประจำปี ๒. สำรองความต้องการจัดหา/จัดซื้อ/จัดจ้างปรับปรุง/ซ่อมแซมครุภัณฑ์/สิ่งก่อสร้าง ๓. ประชุมคณะกรรมการบริหารทรัพยากรฯ เพื่อพิจารณาต้องการจัดหา/จัดซื้อวัสดุครุภัณฑ์ และการปรับปรุง/ซ่อมแซมครุภัณฑ์/สิ่งก่อสร้าง ๔. จัดทำแผนการสนับสนุนการจัดหา/จัดจ้าง/จัดซื้อปรับปรุง/ซ่อมแซมครุภัณฑ์/สิ่งก่อสร้าง	๑.อาจารย์ ๕๔ คน ๒.สายสนับสนุน ๕๘ คน รวม ๑๑๒ คน ๓.นักศึกษา รวม ๕๐๒ คน	วิทยาลัยมีบุคลากรและสิ่งสนับสนุนการดำเนินงานที่เพียงพอ พร้อมใช้ ส่งผลให้แต่ละพันธกิจสามารถดำเนินงานได้ตามเป้าหมายที่กำหนดไว้ในแผนปฏิบัติประจำปี	ตุลาคม ๒๕๖๕ - กันยายน ๒๕๖๖	กิจกรรมที่ ๑ การจัดหาครุภัณฑ์ (เงินรายได้สถานศึกษา และเงินอุดหนุน) ๑. วัสดุ/ครุภัณฑ์การแพทย์ต่ำกว่าเกิน/เวชภัณฑ์ที่มีใช้ยา เป็นเงิน ๕๐๐,๐๐๐ บาท (เงินอุดหนุน) ๑.๒ จัดซื้อครุภัณฑ์สำนักงาน เป็นเงิน ๓๙๗,๒๐๐.๐๐ บาท ประกอบด้วย (เงินรายได้) ๑.๓ จัดซื้อครุภัณฑ์งานบ้านงานครัว เป็นเงิน ๔๔๕,๐๐๐ บาท (เงินรายได้)	น.ส.วิรัตน์ อมกระโทก

วัตถุประสงค์	ตัวชี้วัดความสำเร็จของโครงการ	รายละเอียดโครงการ/กิจกรรม (วิธีดำเนินการ)	กลุ่มเป้าหมาย	ผลผลิต	ระยะเวลาดำเนินการ	งบประมาณ (บาท)	ผู้รับผิดชอบ
<p>ที่มีประสิทธิภาพต่อบุคลากร</p> <p>๔. เพื่อควบคุม กำกับการบริหารจัดการ การจัดซื้อจัดจ้างวัสดุ ครุภัณฑ์ในการปฏิบัติงานให้เกิดประโยชน์สูงสุด</p> <p>๕. เพื่อบำรุงรักษา อาคารสถานที่ และสิ่งแวดล้อมให้สวยงาม พร้อมใช้</p>	ประสิทธิภาพในการทำงาน	<p>๕.รวบรวมแผนส่งขออนุมัติจาก คณะพยาบาลศาสตร์และสถาบันพระบรมราชชนกและตรวจสอบผลการพิจารณาเพื่อดำเนินการต่อไป</p> <p>๖. เมื่อได้รับการพิจารณา ดำเนินการจัดหา/จัดจ้าง/จัดซื้อ ปรับปรุง/ซ่อมแซมครุภัณฑ์/ สิ่งก่อสร้าง ตามระเบียบการจัดซื้อจัดจ้างพัสดุฯ</p> <p>๗. อำนวยความสะดวกในการดำเนินการเบิกจ่ายวัสดุ ครุภัณฑ์ และอาคารสถานที่</p> <p>๘. ดำเนินการตรวจสอบติดตาม การปรับปรุง/ซ่อมแซมครุภัณฑ์/ สิ่งก่อสร้าง</p> <p>๙.ติดตาม ควบคุมการดำเนินงาน และรายงานผลต่อกรรมการบริหารเป็นระยะๆ</p> <p>๑๐.ดำเนินการให้มีการเบิกจ่ายงบประมาณตามเวลาที่กำหนด</p> <p>๑๑.ติดตามให้มีการตรวจรับพัสดุ ครุภัณฑ์ ตามระยะเวลาที่กำหนด และรายงานต่อผู้อำนวยการ วิทยาลัยฯ</p>				<p>๑.๔ จัดซื้อครุภัณฑ์งานสวนและสนาม เป็นเงิน ๑๓,๙๐๐ บาท (เงินรายได้)</p> <p>รวมเงินกิจกรรมที่ ๑ เป็นเงิน ๑,๔๐๖,๑๐๐ บาท</p>	

วัตถุประสงค์	ตัวชี้วัดความสำเร็จของโครงการ	รายละเอียดโครงการ/กิจกรรม (วิธีดำเนินการ)	กลุ่มเป้าหมาย	ผลผลิต	ระยะเวลาดำเนินการ	งบประมาณ (บาท)	ผู้รับผิดชอบ
		<p>๑๒. ประเมินผลความพึงพอใจของบุคลากรต่อการสนับสนุนวัสดุครุภัณฑ์ และสิ่งอำนวยความสะดวกในการปฏิบัติราชการ</p> <p>๑๓. ประเมินผลการดำเนินงาน</p>					
		<p>กิจกรรมที่ ๒ การจัดซื้อจัดจ้างวัสดุเพื่อสนับสนุนการดำเนินงานตามพันธกิจของวิทยาลัย</p> <p>๑. สำรองและตรวจสอบวัสดุคงเหลือประจำปี</p> <p>๒. สำรองความต้องการจัดหา/จัดซื้อ/จัดจ้างปรับปรุง/ซ่อมแซมครุภัณฑ์/สิ่งก่อสร้าง</p> <p>๓. ประชุมคณะกรรมการบริหารเพื่อพิจารณาต้องการจัดหา/จัดซื้อวัสดุ ครุภัณฑ์ และการปรับปรุง/ซ่อมแซมครุภัณฑ์/สิ่งก่อสร้าง</p> <p>๔. จัดทำแผนการสนับสนุนการจัดหา/จัดจ้าง/จัดซื้อปรับปรุง/ซ่อมแซมครุภัณฑ์/สิ่งก่อสร้าง</p> <p>๕. รวบรวมแผนส่งขออนุมัติจากคณะพยาบาลศาสตร์และสถาบันพระบรมราชชนกและ</p>	<p>๑. อาจารย์ ๕๔ คน/สายสนับสนุน ๕๘ คน รวม ๑๑๒ คน</p> <p>๒. นักศึกษา รวม ๕๐๒ คน</p>		<p>ตุลาคม ๒๕๖๕</p> <p>- กันยายน ๒๕๖๖</p>	<p>กิจกรรมที่ ๒ การจัดซื้อจัดจ้างวัสดุเพื่อสนับสนุนการดำเนินงานตามพันธกิจของวิทยาลัย</p> <p>๒.๑. จัดซื้อวัสดุคงคลังสำนักงาน/งานบ้านงานครัว (เงินอุดหนุน ๖๕๖,๙๐๑.๑๐ บาท (เงินรายได้) ๖๗๓,๓๑๕ บาท</p> <p>๒.๒ จัดซื้อวัสดุอุปกรณ์ซ่อมแซมบำรุงรักษา (เงินรายได้) ๒๐๒,๕๒๙ บาท</p> <p>๒.๓ ค่าจ้างถ่ายเอกสาร (เงินรายได้) ๑๕๐,๐๐๐ บาท</p> <p>๒.๔ ค่าน้ำมันตัดหญ้ารายเดือน (เงินอุดหนุน) ๒๑,๖๐๐ บาท</p> <p>๒.๕ ค่าน้ำมันเชื้อเพลิง (เงินรายได้) ๒๐๐,๐๐๐ บาท</p>	

วัตถุประสงค์	ตัวชี้วัดความสำเร็จของโครงการ	รายละเอียดโครงการ/กิจกรรม (วิธีดำเนินการ)	กลุ่มเป้าหมาย	ผลผลิต	ระยะเวลาดำเนินการ	งบประมาณ (บาท)	ผู้รับผิดชอบ
		<p>ตรวจสอบผลการพิจารณาเพื่อดำเนินการต่อไป</p> <p>๖. เมื่อได้รับการพิจารณา ดำเนินการจัดหา/จัดจ้าง/จัดซื้อ ปรับปรุง/ซ่อมแซมครุภัณฑ์/ สิ่งก่อสร้าง ตามระเบียบการจัดซื้อจัดจ้างพัสดุฯ</p> <p>๗. อำนวยความสะดวกในการดำเนินการเบิกจ่ายวัสดุ การใช้คน ครุภัณฑ์ และสิ่งก่อสร้าง</p> <p>๘. ดำเนินการตรวจสอบติดตาม การปรับปรุง/ซ่อมแซมครุภัณฑ์/ สิ่งก่อสร้าง</p> <p>๙. ติดตาม ควบคุมการดำเนินงาน และรายงานผลต่อกรรมการ บริหารเป็นระยะๆ</p> <p>๑๐. ดำเนินการให้มีการเบิกจ่าย งบประมาณตามเวลาที่กำหนด</p> <p>๑๑. ติดตามให้มีการตรวจรับงานตามระยะเวลาที่กำหนด และ รายงานต่อคณะกรรมการบริหาร</p> <p>๑๒. ประเมินผลความพึงพอใจของบุคลากรต่อการจัดหา/ปรับปรุง/ซ่อมแซมครุภัณฑ์/ สิ่งก่อสร้าง</p>				<p>รวมเงินอุดหนุน ๖๗๘,๕๐๑.๑๐ บาท</p> <p>รวมเงินรายได้ ๑,๒๒๕,๘๔๔ บาท</p> <p>รวมกิจกรรมที่ ๒ เป็นเงิน ๑,๙๐๔,๓๔๕.๑๐ บาท</p>	

วัตถุประสงค์	ตัวชี้วัดความสำเร็จของโครงการ	รายละเอียดโครงการ/กิจกรรม (วิธีดำเนินงาน)	กลุ่มเป้าหมาย	ผลผลิต	ระยะเวลาดำเนินการ	งบประมาณ (บาท)	ผู้รับผิดชอบ
		๑๓. ประเมินผลการดำเนินงาน					
		กิจกรรมที่ ๓ จัดจ้างเหมาซ่อมแซม ๑. จ้างเหมาซ่อมแซม ยานพาหนะ ๒. จ้างเหมาบริการเก็บขยะ ๓. ค่าจ้างซ่อมเครื่องปรับอากาศ ๔. ค่าจ้างกำจัดปลวก ๕. จ้างเหมาขยายสัญญาณ ปรับปรุงกล้องวงจรปิด ๖. จ้างเหมาสูบล้างสิ่งปฏิกูล ๗. จ้างเหมาทาสีอาคารเรียน/ หอพัก ๘. จ้างเหมาซ่อมแซมสิ่งก่อสร้างที่ชำรุดเพื่อให้คงสภาพพร้อมใช้ ๙. จ้างเหมาเติมน้ำยาเคมีถังดับเพลิง ๑๐. จ้างเหมาล้างเครื่องปรับอากาศ ๑๑. จ้างเหมาเปลี่ยนไส้กรองเครื่องกรองน้ำ ๑๒. จ้างเหมาล้างถังเก็บน้ำประปา ๑๓. จ้างเหมาบริการบำรุงรักษาลิฟท์	๑. อาจารย์ ๕๔ คน ๒. สายสนับสนุน ๕๘ คน รวม ๑๑๒ คน ๓. นักศึกษา รวม ๕๐๒ คน		ตุลาคม ๒๕๖๕ - กันยายน ๒๕๖๖	กิจกรรมที่ ๓ จัดจ้างเหมาซ่อมแซม ๓.๑. จ้างเหมาซ่อมแซม ยานพาหนะ (เงินอุดหนุน) ๑๔๐,๔๐๑ บาท (เงินรายได้) ๕๙,๕๙๙ บาท เป็นเงิน ๒๐๐,๐๐๐ บาท ๓.๒. จ้างเหมาบริการเก็บขยะ (เงินอุดหนุน) เป็นเงิน ๑๘,๐๐๐ บาท ๓.๓. ค่าจ้างซ่อมเครื่องปรับอากาศ (เงินรายได้) เป็นเงิน ๒๗๐,๐๐๐ บาท ๓.๔. ค่าจ้างกำจัดปลวก (เงินรายได้) เป็นเงิน ๑๐๐,๐๐๐ บาท ๓.๕. จ้างเหมาสูบล้างสิ่งปฏิกูล (เงินรายได้) เป็นเงิน ๒๐๐,๐๐๐ บาท ๓.๖. จ้างเหมาบริการอื่นๆ และซ่อมแซมครุภัณฑ์/สิ่งก่อสร้าง (เงินอุดหนุน) ๐ บาท	น.ส.ทัศนียา อ่ำพูล

วัตถุประสงค์	ตัวชี้วัดความสำเร็จของโครงการ	รายละเอียดโครงการ/กิจกรรม (วิธีดำเนินการ)	กลุ่มเป้าหมาย	ผลผลิต	ระยะเวลาดำเนินการ	งบประมาณ (บาท)	ผู้รับผิดชอบ
		<p>๑๔. จ้างเหมาบริการบำรุงรักษาหม้อแปลงไฟฟ้า(อุปกรณ์ป้องกันสัตว์เลื้อยคลาน</p> <p>๑๕. ประกันภัยรถยนต์จำนวน ๕ คัน</p> <p>๑๖. จ้างเหมาบริการอาหารการประชุมในวิทยาลัย</p> <p>๑๗. ค่าเช่าเครื่องถ่ายเอกสาร</p> <p>๑๘. ประเมินความสำเร็จของโครงการตามวัตถุประสงค์และตัวชี้วัดที่กำหนดและจัดทำรายงานการวิเคราะห์ผลการดำเนินงานปัญหาอุปสรรค และแนวทางการแก้ไข รายงานต่อผู้อำนวยการวิทยาลัยฯ เพื่อรับข้อเสนอแนะและนำมาปรับปรุงในปีต่อไป</p>				<p>(เงินรายได้) ๑,๒๒๑,๘๗๓.๘๔ บาท เป็นเงิน ๑,๒๒๑,๘๗๓.๘๔ บาท</p> <p>๓.๗ จ้างเหมาบริการบำรุงรักษาหม้อแปลงไฟฟ้า (เงินรายได้) และบำรุงรักษาเชิงป้องกันระบบดับเพลิงในอาคาร ๒ เป็นเงิน ๑๑๐,๐๐๐ บาท</p> <p>๓.๘ ค่าบำรุงรักษาและซ่อมแซมแก้ไขเครื่องตรวจสอบ (เงินรายได้) เป็นเงิน ๔๕,๔๗๕ บาท</p> <p>๓.๙ จ้างเหมาซ่อมแซมหม้อแปลงไฟฟ้า (เงินรายได้) เป็นเงิน ๒๔๐,๐๐๐ บาท</p> <p>๓.๑๐ ประกันภัยรถยนต์จำนวน ๕ คัน (เงินรายได้) เป็นเงิน ๑๑๕,๐๐๐ บาท</p> <p>๓.๑๑ จ้างเหมาบริการอาหารการประชุมในวิทยาลัย (เงินรายได้) เป็นเงิน ๑๐๐,๐๐๐ บาท</p> <p>๓.๑๒ ค่าใช้จ่ายสำหรับรับบริการตรวจราชการ (เงินอุดหนุน) เป็นเงิน ๕๓,๘๐๐ บาท</p>	

วัตถุประสงค์	ตัวชี้วัดความสำเร็จของโครงการ	รายละเอียดโครงการ/กิจกรรม (วิธีดำเนินการ)	กลุ่มเป้าหมาย	ผลผลิต	ระยะเวลาดำเนินการ	งบประมาณ (บาท)	ผู้รับผิดชอบ
						๓.๑๓ ค่าเช่าเครื่องถ่ายเอกสาร (ขาว/ดำ) (เงินอุดหนุน) เป็นเงิน ๓๕,๐๐๐ บาท ๓.๑๔ ค่าเดินทางไปราชการ (เงินรายได้) เป็นเงิน ๑๐๐,๐๐๐ บาท ๓.๑๕ จ้างเหมาบริการบำรุงรักษา ลิฟต์ จำนวน ๔ ตัว (เงินอุดหนุน) เป็นเงิน ๘๒,๒๐๐ บาท ๓.๑๖ จ้างเหมาบริการซ่อมแซม ลิฟท์ (เงินอุดหนุน) ๒๐๐,๐๐๐ บาท (เงินรายได้) ๕๐,๐๐๐ บาท เป็นเงิน ๒๕๐,๐๐๐ บาท ๓.๑๗ จ้างเหมาเปลี่ยนไส้กรอง เครื่องกรองน้ำ (เงินรายได้) เป็นเงิน ๑๐๐,๐๐๐ บาท รวมเงินอุดหนุน เป็นเงิน ๕๒๙,๔๐๑ บาท รวมเงินรายได้ เป็นเงิน ๒,๗๑๑,๙๔๗.๘๔ บาท รวมเป็นเงินทั้งสิ้น ๓,๒๔๑,๓๔๘.๘๔ บาท	
สรุปงบประมาณโครงการที่ RP๐๕-๓๒						๖,๕๕๑,๗๙๓.๙๔	

ลำดับที่ ๔๙	โครงการพัฒนาวิทยาลัยสีเขียว (Green Office) (โครงการพัฒนาคณะพยาบาลศาสตร์สู่การเป็นหน่วยงานสีเขียวแห่งความสุข (Green Office))	รหัสโครงการวิทยาลัยฯ RPO๕-๓๓ รหัสโครงการคณะ FON-Adm-S๒๘
ส่วนราชการ คณะพยาบาลศาสตร์		หน่วยงาน วิทยาลัยพยาบาลบรมราชชนนี พุทธชินราช ฝ่ายอำนวยการ
แผนงานตามพันธกิจ (เลือกได้เพียง ๑ ข้อเท่านั้น) <input type="checkbox"/> ด้านการผลิตและพัฒนาบุคลากร <input type="checkbox"/> ด้านการวิจัยและนวัตกรรม <input type="checkbox"/> ด้านการบริการวิชาการแก่สังคม <input type="checkbox"/> ด้านการส่งเสริมและทะนุบำรุงศิลปวัฒนธรรม <input checked="" type="checkbox"/> ด้านบริหารจัดการองค์กรสมรรถนะสูง		ลักษณะ/ประเภทโครงการ <input type="checkbox"/> โครงการเชิงกลยุทธ์ สบข. ตามกลยุทธ์ที่ ของแผนยุทธศาสตร์สบข./แผนกลยุทธ์ด้านการเงิน/บุคคล/สารสนเทศ <input type="checkbox"/> โครงการตามยุทธศาสตร์คณะ ตามประเด็นยุทธศาสตร์ที่.....กลยุทธ์ที่..... <input checked="" type="checkbox"/> โครงการงานประจำวิทยาลัยฯ ตามพันธกิจที่ ๕ บริหารจัดการตามหลักธรรมาภิบาลสู่องค์กรสมรรถนะสูง <input type="checkbox"/> โครงการตามนโยบาย เรื่อง.....

วัตถุประสงค์	ตัวชี้วัดความสำเร็จของโครงการ	รายละเอียดโครงการ/กิจกรรม (วิธีดำเนินการ)	กลุ่มเป้าหมาย	ผลผลิต	ระยะเวลาดำเนินการ	งบประมาณ (บาท)	ผู้รับผิดชอบ
๑. เพื่อให้บุคลากรและนักศึกษามีความรู้ความเข้าใจการพัฒนาองค์กรสีเขียว	๑. ระดับความสำเร็จวิทยาลัยต้องเข้าร่วมหรือผ่านการพัฒนาองค์กรให้เป็นองค์กรสีเขียว (Green Office)	กิจกรรมที่ ๑ การพัฒนาองค์กรสีเขียว ๑. แต่งตั้งคณะกรรมการพัฒนาองค์กรให้เป็นองค์กร สีเขียว (Green Office) ๒. ประชุมคณะกรรมการ ทบทวน/กำหนดนโยบายการพัฒนาองค์กรสีเขียว ๓. จัดทำแผนการดำเนินงานและคู่มือการพัฒนาองค์กรให้เป็นองค์กรสีเขียว (ครอบคลุมการจัดการสิ่งแวดล้อม การใช้ทรัพยากรและพลังงาน การจัดซื้อจัดจ้าง การจัดการขยะ ๕ ส) และเสนอคณะกรรมการบริหารของวิทยาลัยฯ	บุคลากรภายในวิทยาลัยฯ จำนวน ๑๐๑ คน	- บุคลากรภายในวิทยาลัยมีความรู้ มีจิตสำนึกและพฤติกรรมในการใช้พลังงานอย่างประหยัด และมีคุณภาพชีวิตที่ดี - วิทยาลัยมีคุณภาพสิ่งแวดล้อมที่ดี - เอื้อต่อการปฏิบัติงาน	ตุลาคม ๒๕๖๕	กิจกรรมที่ ๑ พัฒนาองค์กรสีเขียว -ไม่ใช้งบประมาณ	นายศักดิ์ธัช ปลื้มวงศ์ -นางศุภรศรี สุขป้อม
๒. เพื่อให้บุคลากรและนักศึกษามีส่วนร่วมในการพัฒนาองค์กรให้เป็นองค์กรสีเขียว	๒. ร้อยละ ๕ ของปริมาณ การใช้น้ำประปาลดลง ๓. ร้อยละ ๕ ของปริมาณ การใช้ไฟฟ้าลดลง	๓. จัดทำแผนการดำเนินงานและคู่มือการพัฒนาองค์กรให้เป็นองค์กรสีเขียว (ครอบคลุมการจัดการสิ่งแวดล้อม การใช้ทรัพยากรและพลังงาน การจัดซื้อจัดจ้าง การจัดการขยะ ๕ ส) และเสนอคณะกรรมการบริหารของวิทยาลัยฯ					
๓. เพื่อให้บุคลากรและนักศึกษามีแสดงออกถึงการมีพฤติกรรมในการ	๔. ร้อยละ ๕ ของปริมาณ การใช้กระดาษในวิทยาลัยลดลงเมื่อ	๔. ประชาสัมพันธ์ แผนการดำเนินงานและคู่มือการพัฒนาองค์กรให้เป็น					

วัตถุประสงค์	ตัวชี้วัดความสำเร็จของโครงการ	รายละเอียดโครงการ/กิจกรรม (วิธีดำเนินงาน)	กลุ่มเป้าหมาย	ผลผลิต	ระยะเวลาดำเนินการ	งบประมาณ (บาท)	ผู้รับผิดชอบ
ใช้พลังงานอย่างประหยัด	เทียบกับปีงบประมาณที่แล้ว ๕. ร้อยละ ๘๐ ของบุคลากร มีความรู้ความเข้าใจ เรื่องการพัฒนาองค์กรให้ เป็นองค์กรสีเขียว ๖. ร้อยละ ๘๐ ของบุคลากรมีส่วนร่วมในการพัฒนาองค์กรสีเขียว (เช่น การแยกขยะ ลดปริมาณขยะ เข้าร่วมกิจกรรม Big cleaning day ฯลฯ)	องค์กรสีเขียว (ครอบคลุมการจัดการสิ่งแวดล้อม การใช้ทรัพยากรและพลังงาน การจัดซื้อจัดจ้าง การจัดการขยะ ๕ ส) ทาง website line ระบบสารบรรณ บอร์ดประชาสัมพันธ์ ของทุกเดือน ๕. ดำเนินงานตามแผนพัฒนาองค์กรให้เป็นองค์กรสีเขียว (Green Office) ๖. ตรวจสอบ/ประเมินผลการดำเนินงานตามแผนพัฒนาองค์กรสีเขียว ๗. วิเคราะห์สรุปผลการดำเนินงาน(ตามเกณฑ์การประเมินสำนักงานสีเขียว (Green Office) กิจกรรมที่ ๒ ประชุมเชิงปฏิบัติการพัฒนาองค์กรให้เป็นองค์กรสีเขียว กิจกรรมที่ ๒.๑ อบรมให้ความรู้แก่บุคลากรเรื่องการพัฒนาองค์กรให้เป็นองค์กรสีเขียว ๑. บรรยายให้ความรู้เรื่องความรู้แก่บุคลากรเรื่องการพัฒนาองค์กรให้เป็นองค์กรสีเขียวโดยวิทยากร ๒. อภิปรายกลุ่มในประเด็นการพัฒนาองค์กรให้เป็นองค์กรสีเขียว ๓. กำหนดเป้าหมายและแนวทางพัฒนาองค์กรให้เป็นองค์กรสีเขียว			พฤศจิกายน - ธันวาคม ๒๕๖๕	กิจกรรมที่ ๒.๑ อบรมให้ความรู้แก่บุคลากรเรื่องการพัฒนาองค์กรให้เป็นองค์กรสีเขียว (เงินรายได้) ๒.๑.๑ ค่าตอบแทนวิทยากรหน่วยงานราชการ จำนวน ๒ คน x ชม.ละ ๖๐๐ บาท x ๗ ชั่วโมง x ๒ วัน เป็นเงิน ๑๖,๘๐๐ บาท	

วัตถุประสงค์	ตัวชี้วัดความสำเร็จของโครงการ	รายละเอียดโครงการ/กิจกรรม (วิธีดำเนินการ)	กลุ่มเป้าหมาย	ผลผลิต	ระยะเวลาดำเนินการ	งบประมาณ (บาท)	ผู้รับผิดชอบ
		<p>๔. ประเมินผลการประชุมแนวทางปฏิบัติการพัฒนาองค์กรให้เป็นองค์กรสีเขียวและถอดบทเรียนแนวทาง ๕ ส (สะอาด สะดวก สะอาด สุขลักษณะ สร้างนิสัย)</p> <p>๕. สรุปสรุปผลการดำเนินงานและรายงานผู้บริหาร</p> <p>กิจกรรมที่ ๒.๒ อบรมให้ความรู้แก่นักศึกษาเรื่องการพัฒนาองค์กรให้เป็นองค์กรสีเขียว (online และ onsite)</p> <p>๑. บรรยายให้ความรู้เรื่องความรู้แก่นบุคลากรเรื่องการพัฒนาองค์กรให้เป็นองค์กรสีเขียวโดยวิทยากร</p> <p>๒. อภิปรายกลุ่มในประเด็นการพัฒนาองค์กรให้เป็นองค์กรสีเขียว</p> <p>๓. กำหนดเป้าหมายและแนวทางพัฒนาองค์กรให้เป็นองค์กรสีเขียว</p> <p>๔. ประเมินผลการประชุมแนวทางปฏิบัติการพัฒนาองค์กรให้เป็นองค์กรสีเขียวและถอดบทเรียนแนวทาง ๕ ส (สะอาด สะดวก สะอาด สุขลักษณะ สร้างนิสัย)</p> <p>๕. สรุปผลการดำเนินงานและรายงาน SAR แก่ผู้บริหาร เพื่อรับการประเมิน Green Office</p>				<p>รวมกิจกรรมที่ ๒.๑ เป็นเงิน ๑๖,๘๐๐ บาท</p> <p>กิจกรรมที่ ๒.๒ อบรมให้ความรู้แก่นักศึกษาเรื่องการพัฒนาองค์กรให้เป็นองค์กรสีเขียว</p> <p>-ไม่ใช้งบประมาณ</p>	

วัตถุประสงค์	ตัวชี้วัดความสำเร็จของโครงการ	รายละเอียดโครงการ/กิจกรรม (วิธีดำเนินการ)	กลุ่มเป้าหมาย	ผลผลิต	ระยะเวลาดำเนินการ	งบประมาณ (บาท)	ผู้รับผิดชอบ
		<p>กิจกรรมที่ ๓ Big Cleaning Day</p> <p>๑. จัดทำแผนการดำเนินงาน และกำหนดรับผิดชอบกิจกรรม ๕ ส (สะอาด สดวก สะอาด สุขลักษณะ สร้างนิสัย) ในบริเวณโดยรอบวิทยาลัย</p> <p>๒. การประชาสัมพันธ์ และรณรงค์โดยใช้ ระบบสารบรรณ บอร์ดประชาสัมพันธ์ ป้าย Cut out กล้องรับฟังความคิดเห็น โปสเตอร์ เสี่ยงตามสาย Social media, Facebook</p> <p>๓. จัดกิจกรรม (Big cleaning day) ในวิทยาลัยพยาบาลบรมราชชนนี พุทธชินราช</p> <p>๔. ประเมินผลการดำเนินงาน</p> <p>๕. สรุปผลการดำเนินงานและรายงานผู้บริหาร</p> <p>๖. รายงานผลการดำเนินงานต่อผู้บริหาร</p>			ตุลาคม ๒๕๖๕ - กันยายน ๒๕๖๖ (ทุกวันพุธ)	กิจกรรมที่ ๓ Big Cleaning Day -ไม่ใช้งบประมาณ	
สรุปงบประมาณโครงการที่ RPO๕-๓๓						๑๖,๘๐๐	

ลำดับที่ ๕๐	โครงการก่อสร้างระบบบำบัดน้ำเสียภายใน วิทยาลัยพยาบาลบรมราชชนนี พุทธชินราช (โครงการเกี่ยวกับการพัฒนาศูนย์ศึกษาอาศัยเพื่อสนับสนุนการเรียนการสอนและการปฏิบัติงาน)	รหัสโครงการวิทยาลัยฯ RPO๕-๓๔ รหัสโครงการคณะ FON-Adm-R๒๑
ส่วนราชการ คณะพยาบาลศาสตร์		หน่วยงาน วิทยาลัยพยาบาลบรมราชชนนี พุทธชินราช ฝ่ายอำนวยการ
แผนงานตามพันธกิจ (เลือกได้เพียง ๑ ข้อเท่านั้น) <input type="checkbox"/> ด้านการผลิตและพัฒนาบุคลากร <input type="checkbox"/> ด้านการวิจัยและนวัตกรรม <input type="checkbox"/> ด้านการบริการวิชาการแก่สังคม <input type="checkbox"/> ด้านการส่งเสริมและทะนุบำรุงศิลปวัฒนธรรม <input checked="" type="checkbox"/> ด้านบริหารจัดการองค์กรสมรรถนะสูง		ลักษณะ/ประเภทโครงการ <input type="checkbox"/> โครงการเชิงกลยุทธ์ สบข. ตามกลยุทธ์ที่ ของแผนยุทธศาสตร์สบข./แผนกลยุทธ์ด้านการเงิน/บุคคล/สารสนเทศ <input type="checkbox"/> โครงการตามยุทธศาสตร์คณะ ตามประเด็นยุทธศาสตร์ที่.....กลยุทธ์ที่..... <input checked="" type="checkbox"/> โครงการงานประจำวิทยาลัยฯ ตามพันธกิจที่ ๕ บริหารจัดการตามหลักธรรมาภิบาลสู่องค์กรสมรรถนะสูง <input type="checkbox"/> โครงการตามนโยบาย เรื่อง.....

วัตถุประสงค์	ตัวชี้วัดความสำเร็จของโครงการ	รายละเอียดโครงการ/กิจกรรม (วิธีดำเนินการ)	กลุ่มเป้าหมาย	ผลผลิต	ระยะเวลาดำเนินการ	งบประมาณ (บาท)	ผู้รับผิดชอบ
๑. เพื่อเพิ่มประสิทธิภาพในการบริหารจัดการและบำบัดน้ำเสียภายในวิทยาลัยฯ ๒. เพื่อส่งเสริมและรักษาคุณภาพสิ่งแวดล้อมภายในวิทยาลัย ๓. เพื่อให้การดำเนินการก่อสร้างระบบบำบัดน้ำเสียภายใน วิทยาลัยพยาบาลบรมราชชนนี	มีการดำเนินการตามแผนการดำเนินงานจ้างก่อสร้างด้วยวิธีทางอิเล็กทรอนิกส์ (e-bidding)	๑. ประสานงานกับหน่วยงานที่เกี่ยวข้องในการประเมินงานก่อสร้างระบบบำบัดน้ำเสียภายใน วิทยาลัยพยาบาลบรมราชชนนี พุทธชินราช ๒. เสนอความต้องการต่อสถาบันพระบรมราชชนก เพื่อขอรับงบประมาณ ๓. เมื่อได้รับการจัดสรรงบประมาณจัดทำแผนการดำเนินการจ้างก่อสร้างด้วยวิธีการทางอิเล็กทรอนิกส์ (e-bidding) ๔. ดำเนินงานตามแผนการดำเนินงานจ้างก่อสร้างฯ ๕. ประเมินความสำเร็จของโครงการตามวัตถุประสงค์และตัวชี้วัดที่กำหนด	อาจารย์และนักศึกษาของวิทยาลัยพยาบาลบรมราชชนนี พุทธชินราช	ระบบบำบัดน้ำเสียภายในวิทยาลัยฯ มีประสิทธิภาพ รักษาคุณภาพสิ่งแวดล้อมและป้องกันผลกระทบกับแหล่งน้ำธรรมชาติอื่น ๆ	ตุลาคม.๖๕ – เมษายน ๖๖	งบประมาณรายจ่ายประจำปีงบประมาณ พ.ศ. ๒๕๖๖ หมวดงบลงทุน ค่าที่ดินและสิ่งก่อสร้าง ของสถาบันพระบรมราชชนก รายการก่อสร้างระบบบำบัดน้ำเสียภายในวิทยาลัยพยาบาลบรมราชชนนี พุทธชินราช จำนวน ๑ ระบบ รวมเป็นเงิน ๔,๑๗๗,๐๐๐ บาท	น.ส.วิรัตน์ อมกระโทก

วัตถุประสงค์	ตัวชี้วัดความสำเร็จของโครงการ	รายละเอียดโครงการ/กิจกรรม (วิธีดำเนินการ)	กลุ่มเป้าหมาย	ผลผลิต	ระยะเวลาดำเนินการ	งบประมาณ (บาท)	ผู้รับผิดชอบ
ชนนีนี พุทธชินราช เป็นไปอย่างมีประสิทธิภาพ โปร่งใส และตรวจสอบได้		และจัดทำรายงานการวิเคราะห์ผลการดำเนินงาน รายงานต่อผู้อำนวยการวิทยาลัยฯ เพื่อรับข้อเสนอแนะและนำมาปรับปรุงในปีต่อไป					
สรุปงบประมาณโครงการที่ RPo๕-๓๔						๔,๑๗๗,๐๐๐	

ภาคผนวก ก. ตารางสรุปงบประมาณดำเนินงาน ประจำปีงบประมาณ 2566 (ปรับแผนกลางปี) วิทยาลัยพยาบาลบรมราชชนนี พุทธชินราช

ลำดับ	ประเภท	งบประมาณที่ได้รับ	งบประมาณที่ใช้ ในแผนปฏิบัติการฯ	หมายเหตุ	
1	1.1	รายรับจากการลงทะเบียนของนักศึกษาปีงบประมาณ 2566	13,858,200.00	18,400,480.00	18,400,480.00
	1.2	รายรับค่าหอพัก	4,334,400.00		
	1.3	รายรับค่าประกันสุขภาพ อุบัติเหตุ*	100,400.00		
	1.4	รายรับค่าตรวจสุขภาพประจำปี นักศึกษาปี 2-4 ปีการศึกษา 2565	175,500.00		
	1.5	รายรับค่าใช้จ่ายรับปริญญา*	220,500.00		
	1.6	รายรับค่าประกันของเสียหาย*	75,000.00		
	1.7	ค่าเตรียมความพร้อม จำนวน 150คน	150,000.00		
	1.8	ค่าธรรมเนียมแรกเข้า จำนวน 150คน	150,000.00		
	1.9	รายรับอื่นๆ เช่น ค่าเช่าโรงอาหาร ค่าปรับ	100,000.00		
	2.0	รายรับจากการบริการวิชาการ ปีงบประมาณ 2566	4,382,500.00		
	สรุปงบประมาณจากเงินรายได้		23,000,600.00		
2	เงินงบประมาณแผ่นดิน ปีงบประมาณ 2566			15,509,485.00	
	2.1	งบดำเนินการ			
		1) ค่าสาธารณูปโภค	700,000.00		
		2) ค่าตอบแทน พตส.	-		
		3) ประกันสังคม พนักงานราชการ กองทุนเงินทดแทน พนักงานราชการ	0.00		
	รวมงบดำเนินการ	700,000.00			
3	2.2	งบอุดหนุน		15,509,485.00	0.00
		อุดหนุนปกติ ผลิตนักศึกษายาบาลศาสตร์	8,704,510.00		
		เงินงบประมาณปีงบประมาณ 2565 คงเหลือ (เงินอุดหนุน)	6,534,975.00		
		อุดหนุนปกติ ผลิตบัณฑิตศึกษา	250,000.00		
		อุดหนุน Pi Idol	20,000.00		
		รวมงบอุดหนุน	15,509,485.00		
		สรุปงบประมาณจากเงินอุดหนุน	15,509,485.00		
2.3	งบลงทุน				
	รวมงบลงทุน	0.00			
สรุปงบประมาณทั้งหมด		38,510,085.00	33,909,965.00		

ภาคผนวก ข. ตารางสรุปการจัดสรรงบประมาณตามแผนปฏิบัติการ ปีงบประมาณ 2566 (ปรับแผนกลางปี) จำแนกตามพันธกิจ
วิทยาลัยพยาบาลบรมราชชนนี พุทธชินราช

ลำดับ	ประเด็นยุทธศาสตร์ที่	พันธกิจ/แผนงาน	แผนจัดสรรงบประมาณ จำแนกตามประเภทเงิน					รวมร้อยละการจัดสรร	ร้อยละ	ร้อยละ	ร้อยละ
			เงินอุดหนุน	เงินรายได้ผลิต รายได้บริการ วิชาการ และรายได้อื่นๆ	งบดำเนินการ	งบลงทุน	รวมงบบริหารจัดการ ตามพันธกิจ**		เงินอุดหนุน	เงินรายได้	รวม
1	1	การผลิตบัณฑิต	4,470,034.67	1,939,789.80	468,125.00		6,877,949.47	20.28	31.23	10.54	20.89
2	2	สร้างองค์ความรู้	253,000.00	955,300.00			1,208,300.00	3.56	1.77	5.19	3.48
3	3	บริการวิชาการ	137,810.00	2,497,324.00			2,635,134.00	7.77	0.96	13.57	7.27
4	4	การทำนุบำรุงศิลปะและวัฒนธรรม	0.00	219,380.00			219,380.00	0.65	0.00	1.19	0.60
5	5	5.1 การบริหารจัดการ	9,452,015.33	11,467,981.20	728,500.00	-	21,648,496.53	63.84	66.04	62.32	64.18
		5.2 พัฒนาบุคลากร	0.00	1,320,705.00			1,320,705.00	3.89	0.00	7.18	3.59
		รวม	14,312,860.00	18,400,480.00	1,196,625.00	0.00	33,909,965.00	100.00	100.00	100.00	100.00

ภาคผนวก ค. ตารางสรุปเงินรายได้ (ร้อยละ 75) ตามแผนปฏิบัติการ ปีงบประมาณ 2566 (ปรับแผนกลางปี)

วิทยาลัยพยาบาลบรมราชชนนี พุทธชินราช

รหัสคณะ	รหัสโครงการ	โครงการ	งานบริการวิชาการ	
			เงินงบประมาณ	เงินรายได้
FON-Ser-S20	RP03-15	โครงการพัฒนาบุคลากรสาธารณสุขตามความต้องการของระบบสุขภาพและบริบทพื้นที่ (อบรมฟื้นฟูวิชาการประจำปี 2566: การรักษาโรคเบื้องต้น) (โครงการพัฒนาหลักสูตร ที่ตอบสนองระบบสุขภาพ หรือคลังหลักสูตร)		542,500.00
FON-Ser-S20	RP03-14	โครงการพัฒนาบุคลากรสาธารณสุขตามความต้องการของระบบสุขภาพและบริบทพื้นที่ (หลักสูตรฝึกอบรมการพยาบาลเฉพาะทางสาขาการพยาบาลเวชปฏิบัติทั่วไป (การรักษาโรคเบื้องต้น) รุ่นที่ 20) (โครงการพัฒนาหลักสูตร ที่ตอบสนองระบบสุขภาพ หรือคลังหลักสูตร)		2,640,000.00
FON-Ser-S20	RP03-13	โครงการพัฒนาบุคลากรสาธารณสุขตามความต้องการของระบบสุขภาพและบริบทพื้นที่ (หลักสูตรผู้บริหารสาธารณสุขระดับต้น ปีงบประมาณ 2566) (โครงการพัฒนาหลักสูตร ที่ตอบสนองระบบสุขภาพ หรือคลังหลักสูตร)		1,200,000.00
				4,382,500.00

ภาคผนวก ง. ตารางการจัดสรรงบประมาณตามแผนปฏิบัติการ ปีงบประมาณ 2566 (ปรับแผนกลางปี) (จำแนกตามฝ่าย)

วิทยาลัยพยาบาลบรมราชชนนี พุทธชินราช

ภาคผนวก ง งบประมาณจัดสรรแผนปฏิบัติการ ปีงบประมาณ 2566 วิทยาลัยพยาบาลบรมราชชนนี พุทธชินราช

ลำดับ	รหัสคณะ	รหัสโครงการ	โครงการ	ฝ่ายวิชาการ				ฝ่ายวิจัย บริการวิชาการฯ		ฝ่ายอำนวยการ				รวมงบประมาณ	
				เงินอุดหนุน	งบดำเนินงาน	เงินรายได้	งบลงทุน	เงินอุดหนุน	เงินรายได้	เงินอุดหนุน	งบดำเนินงาน	เงินรายได้	งบลงทุน		
1	FON-Edu-S13	SP01-01	โครงการยกระดับการเรียนการสอนที่ส่งเสริมบัณฑิตตามกรอบมาตรฐานคุณวุฒิระดับปริญญาตรี สาขาพยาบาลศาสตร์ (โครงการเกี่ยวกับการพัฒนารูปแบบ/วิธีการจัดการเรียนการสอน และวัดและการประเมินผลการเรียนรู้แบบใหม่ ๆ)	90,275.02	-	55,580.00									145,855.02
2	FON-Edu-R07	SP01-02	โครงการเตรียมความพร้อมสอบรับใบอนุญาตประกอบวิชาชีพการพยาบาลและการผดุงครรภ์ ปีการศึกษา 2565-2569 (โครงการเตรียมความพร้อมเพื่อการเรียนรู้และก้าวสู่วิชาชีพ)	9,000.00	-	-									9,000.00
3	FON-Edu-S04.1	SP01-03	โครงการพัฒนาสมรรถนะบัณฑิตวิทยาลัยพยาบาลบรมราชชนนี พุทธชินราช (เบนทุกา excellent) (โครงการพัฒนากระบวนการเรียนรู้ที่ส่งเสริมให้ผู้เรียนมีสมรรถนะเชิงวิชาชีพ มีอัตลักษณ์ สบซ การให้บริการด้วยหัวใจความเป็นมนุษย์ และการบริหารจัดการสุขภาวะชุมชน) (ทุกวิทยาลัย)	-	0	36,360.00									36,360.00
4	FON-Edu-S02.1	SP01-04	โครงการยกระดับการบริหารหลักสูตรคุณภาพเพื่อก้าวสู่คุณภาพหลักสูตรตามเกณฑ์มาตรฐาน AUN-QA ปีการศึกษา 2565-2569 (โครงการพัฒนาการประกันคุณภาพการศึกษากายในระดับหลักสูตร ตามเกณฑ์ AUN QA) (คณะดำเนินการ)	-	-	-									-

ลำดับ	รหัสคณะ	รหัสโครงการ	โครงการ	ฝ่ายวิชาการ				ฝ่ายวิจัย บริการวิชาการฯ		ฝ่ายอำนวยการ				รวมงบประมาณ	
				เงินอุดหนุน	งบดำเนินงาน	เงินรายได้	งบลงทุน	เงินอุดหนุน	เงินรายได้	เงินอุดหนุน	งบดำเนินงาน	เงินรายได้	งบลงทุน		
5	FON-Edu-S13	RP01-01	โครงการบริหารหลักสูตร (โครงการเกี่ยวกับการพัฒนารูปแบบ/วิธีการจัดการเรียนการสอน และวัดและการประเมินผลการเรียนรู้แบบใหม่ ๆ)	9,200.00	-	-									9,200.00
6	FON-Edu-R04	RP01-02	โครงการรับนักศึกษาใหม่ (โครงการเกี่ยวกับการคัดเลือกบุคคลเข้าศึกษาหลักสูตรพยาบาลศาสตรบัณฑิต (ระดับวิทยาลัย))	90,000.00	-	-									90,000.00
7	FON-Edu-R01	RP01-03	โครงการบริหารการเรียนการสอนรายวิชา (โครงการบริหารจัดการด้านการจัดการเรียนการสอนรายวิชาในหลักสูตรปริญญาตรี) (ค่าสอน ค่าเดินทาง เบี้ยเลี้ยง ที่พัก)	1,367,280.00	468,125.00										1,835,405.00
8	FON-Edu-R06	RP01-04	โครงการสัมมนาหลังฝึกเพื่อประสิทธิภาพการจัดการเรียนการสอนภาคปฏิบัติ (โครงการเกี่ยวกับการพัฒนาศักยภาพอาจารย์ที่เลี้ยง สัมมนาหลังฝึกภาคปฏิบัติ)	7,500.00	-	59,200.00									66,700.00
9	FON-Edu-R07	RP01-05	โครงการเตรียมความพร้อมเพื่อการเรียนรู้และก้าวสู่วิชาชีพ		0	0	189,650.00								189,650.00
10	FON-Edu-S14	RP01-06	โครงการพัฒนาการเรียนรู้ในยุคสังคมวิถีปกติใหม่ (New normal) (โครงการพัฒนาการเรียนรู้ในยุคสังคมวิถีปกติใหม่ (New normal) เช่น พัฒนาคณะสถานการณ์ พัฒนาศูนย์ SIM ของเครือข่าย (๑๓๕))	-	-	135,000.00									135,000.00
11	FON-Edu-R05	RP01-07	โครงการพัฒนาบุคลากรสาธารณสุขตามความต้องการของระบบสุขภาพและบริบทพื้นที่: การจัดการเรียนการสอนหลักสูตรผู้ช่วยพยาบาลรุ่นที่ 6 (โครงการบริหารจัดการด้านการจัดการเรียนการสอนหลักสูตรประกาศนียบัตรผู้ช่วยพยาบาล)	1,260,000.00		-									1,260,000.00

ลำดับ	รหัสคณะ	รหัสโครงการ	โครงการ	ฝ่ายวิชาการ				ฝ่ายวิจัย บริการวิชาการ		ฝ่ายอำนวยการ				รวมงบประมาณ	
				เงินอุดหนุน	งบดำเนินงาน	เงินรายได้	งบลงทุน	เงินอุดหนุน	เงินรายได้	เงินอุดหนุน	งบดำเนินงาน	เงินรายได้	งบลงทุน		
12	FON-Edu-R08	RP01-08	โครงการพัฒนานักศึกษาด้วยกิจกรรมเสริมหลักสูตร (กีฬา ตรวจจับสุขภาพ)	110,000.00	-	211,799.80									321,799.80
13	FON-Edu-S05.1	RP01-09	โครงการพัฒนานักศึกษาให้มีผลลัพธ์การเรียนรู้และทักษะศตวรรษที่ 21 และมีความเป็นเลิศทางวิชาการ (โครงการพัฒนานักศึกษาแกนนำ ให้มี	-	-	26,000.00									26,000.00
14	FON-Res-S15.1	SP02-05	โครงการพัฒนาศักยภาพนักวิจัยในการรับทุนวิจัยและนวัตกรรมภายนอก (โครงการพัฒนาศักยภาพนักวิจัยในการกำหนดโจทย์วิจัยในคลินิก เพื่อรับทุนวิจัยและนวัตกรรมภายนอก) (คณะดำเนินการ)					3,000.00							3,000.00
15	FON-Res-S16	RP02-10	โครงการจัดตั้งศูนย์จริยธรรมวิจัยในคน เครือข่ายภูมิภาค: ภาคเหนือ (โครงการขับเคลื่อน/พัฒนาศูนย์ความเป็นเลิศทางการพยาบาล (ระดับคณะ)						85,100.00						85,100.00
16	FON-Res-S16	RP02-11	โครงการพัฒนาวารสารวิชาการ (โครงการขับเคลื่อน/พัฒนาศูนย์ความเป็นเลิศทางการพยาบาล (ระดับคณะและวิทยาลัย)						50,200.00						50,200.00
17	FON-Res-R12	RP02-12	โครงการเกี่ยวกับการสนับสนุนการผลิตผลงานวิจัย ผลงานวิชาการ งานสร้างสรรค์ และการนำไปใช้ประโยชน์ (โครงการเกี่ยวกับการส่งเสริมความร่วมมือ						820,000.00						820,000.00
18	FON-Ser-S21	SP03-06	โครงการพัฒนาศูนย์ความเป็นเลิศด้านบริการวิชาการ (โครงการพัฒนา/จัดตั้งศูนย์ฝึกอบรมด้านวิชาการหรือวิชาชีพที่มีความเป็นเลิศในระดับภูมิภาคที่ตอบสนองความต้องการของระบบสุขภาพของประเทศและอาเซียน						2,000.00						2,000.00

ลำดับ	รหัสคณะ	รหัสโครงการ	โครงการ	ฝ่ายวิชาการ				ฝ่ายวิจัย บริการวิชาการ		ฝ่ายอำนวยการ				รวมงบประมาณ	
				เงินอุดหนุน	งบดำเนินงาน	เงินรายได้	งบลงทุน	เงินอุดหนุน	เงินรายได้	เงินอุดหนุน	งบดำเนินงาน	เงินรายได้	งบลงทุน		
19	FON-Ser-S19	SP03-07	โครงการพัฒนาศักยภาพของวิทยาลัยในการบริการวิชาการสู่การเสริมสร้างความเข้มแข็งของชุมชน (One College One Community) ตำบลสมอแฉะ จังหวัดพิษณุโลก)					-	-						-
20	FON-Ser-S20	RP03-13	โครงการพัฒนาบุคลากรสาธารณสุขตามความต้องการของระบบสุขภาพและบริบทพื้นที่ (หลักสูตรผู้บริหารสาธารณสุขระดับต้น ปีงบประมาณ 2566)						654,350.00						654,350.00
21	FON-Ser-S20	RP03-14	โครงการพัฒนาบุคลากรสาธารณสุขตามความต้องการของระบบสุขภาพและบริบทพื้นที่ (หลักสูตรฝึกอบรมการพยาบาลเฉพาะทางสาขาการพยาบาลเวชปฏิบัติทั่วไป (การรักษารอคเบื้องต้น) รุ่นที่ 20)						1,736,000.00						1,736,000.00
22	FON-Ser-S20	RP03-15	โครงการพัฒนาบุคลากรสาธารณสุขตามความต้องการของระบบสุขภาพและบริบทพื้นที่ (อบรมฟื้นฟูวิชาการประจำปี 2566: การรักษารอคเบื้องต้น) (โครงการพัฒนาหลักสูตร ที่ต้องเสนอระบบ)					-	87,574.00						87,574.00
23	FON-Ser-R15	RP03-16	โครงการสัตรีปลอดโรค คนปลอดภัย จากโรคพิษสุนัขบ้าตามพระปณิธานศาสตราจารย์ ดร.สมเด็จพระเจ้าฟ้า กรมพระศรีสวางควัฒนวร					40,000.00							40,000.00
24	FON-Res-R14	RP03-17	โครงการป้องกันโรคเรื้อรังโดยใช้แนวคิดป้องกันจรรยา 7 สี (โครงการบริการวิชาการแบบให้เปล่า/การใช้ประโยชน์จากการบริการวิชาการ 2/สร้าง ความเข้มแข็งของชุมชน)						4,900.00						4,900.00
25	FON-Res-R14	RP03-18	โครงการประเมินและส่งเสริมพัฒนาการในเด็ก (โครงการบริการวิชาการแบบให้เปล่า/การใช้ประโยชน์จากการบริการวิชาการ 2/สร้าง ความเข้มแข็งของชุมชน)						6,900.00						6,900.00

ลำดับ	รหัสคณะ	รหัสโครงการ	โครงการ	ฝ่ายวิชาการ				ฝ่ายวิจัย บริการวิชาการฯ		ฝ่ายอำนวยการ				รวมงบประมาณ
				เงินอุดหนุน	งบดำเนินงาน	เงินรายได้	งบลงทุน	เงินอุดหนุน	เงินรายได้	เงินอุดหนุน	งบดำเนินงาน	เงินรายได้	งบลงทุน	
26	FON-Res-R14	RP03-19	โครงการหญิงตั้งครรภ์รู้เท่าทันโรคเบาหวาน ขณะตั้งครรภ์ (โครงการบริการวิชาการแบบให้เปล่า/การใช้ประโยชน์จากการบริการวิชาการ2/สร้างความเข้มแข็งของชุมชน)					-	-					-
27	FON-Res-R14	RP03-20	โครงการป้องกันโรคเรื้อรังในผู้สูงอายุ โดยใช้แนวคิดป้องกันจรรยาจร 7 สี (โครงการบริการวิชาการแบบให้เปล่า/การใช้ประโยชน์จากการบริการวิชาการ2/สร้างความเข้มแข็งของชุมชน)						5,600.00					5,600.00
28	FON-Cul-S30	SP04-08	โครงการทำนุบำรุงและสืบสานศิลปวัฒนธรรมและความเป็นไทย (โครงการสร้างสรรค์ปัญญาสู่สังคมด้านศิลปวัฒนธรรมไทยเพื่อส่งเสริมการบูรณาการ)									213,780.00		213,780.00
29	FON-Cul-S30	SP04-09	โครงการบูรณาการศิลปวัฒนธรรม ภูมิปัญญาท้องถิ่นและความเป็นไทยกับการสร้างสรรค์และดูแลสุขภาพ (โครงการสร้างสรรค์ปัญญาสู่สังคมด้านศิลปวัฒนธรรมไทยเพื่อส่งเสริมการบูรณาการศิลปวัฒนธรรมและภูมิปัญญาไทยกับการพัฒนานักศึกษา)									2,000.00		2,000.00
30	FON-Cul-S30	RP04-21	โครงการบูรณาการการเรียนการสอนวิชาสุขภาพจิตและการพยาบาลจิตเวชกับพันธกิจด้านทำนุบำรุงศิลปวัฒนธรรมและภูมิปัญญาท้องถิ่น : การส่งเสริมป้องกันปัญหาสุขภาพจิตในสังคมไทย สมรรถนะวิชาชีพสังคมจิตวิทยา									3,600		3,600.00
31	FON-Adm-R26	SP05-10	โครงการรณรงค์การบริหารจัดการเงินการคลังเพื่อคงสภาพคล่องและความโปร่งใสขององค์กร											-

ลำดับ	รหัสคณะ	รหัสโครงการ	โครงการ	ฝ่ายวิชาการ				ฝ่ายวิจัย บริการวิชาการฯ		ฝ่ายอำนวยการ				รวมงบประมาณ
				เงินอุดหนุน	งบดำเนินงาน	เงินรายได้	งบลงทุน	เงินอุดหนุน	เงินรายได้	เงินอุดหนุน	งบดำเนินงาน	เงินรายได้	งบลงทุน	
32	FON-Adm-R25	SP05-11	โครงการบริหารบุคลากร วิทยาลัยพยาบาลบรมราชชนนี พุทธชินราช (โครงการบริหารงานทรัพยากรบุคคล (บริหารภาระงาน บริหารอัตรากำลัง เพิ่มวุฒิ และการประเมินผลการปฏิบัติงาน) HRM & HRP)							-	-	245,385.00		245,385.00
33	FON-Adm-S23	RP05-22	โครงการส่งเสริมและพัฒนาบุคลากรให้มีความเชี่ยวชาญทางวิชาการและวิชาชีพ โครงการพัฒนาศักยภาพบุคลากรสายสนับสนุนของคณะพยาบาลศาสตร์สู่การขับเคลื่อนองค์กรสมรรถนะสูง							-	-	1,075,320.00		1,075,320.00
34	FON-Adm-R18	RP05-23	โครงการบริหารอัตรากำลังในวิทยาลัยและคณะพยาบาลศาสตร์สู่องค์กรสมรรถนะสูง (HRM ค่าจ้างทกส ลูกจ้างชั่วคราวเงินรายได้ เงินชดเชย ค่าตอบแทนต่าง ๆ)							4,453,322.00	28,500.00	5,593,406.16		10,075,228.16
35	FON-Adm-S29	SP05-12	โครงการพัฒนาระบบและการใช้ฐานข้อมูลสารสนเทศในการตัดสินใจสำหรับผู้บริหาร/ระบบสารสนเทศเพื่อการใช้งาน	-	-	1,126,200.00								1,126,200.00
36	FON-Edu-R09	RP05-24	โครงการพัฒนาสื่อทัศนูปกรณ์เพื่อการศึกษา (โครงการเกี่ยวกับการจัดหาวัสดุ ครุภัณฑ์ เพื่อการจัดการเรียนการสอนและบริการสำหรับนักศึกษาพยาบาล (ครุภัณฑ์การศึกษา	454,000.00		100,000.00								554,000.00
37	FON-Edu-R09	RP05-25	โครงการเกี่ยวกับการจัดหาวัสดุ ครุภัณฑ์เพื่อการจัดการเรียนการสอนและบริการสำหรับนักศึกษาพยาบาล (โครงการเกี่ยวกับการจัดหาวัสดุ ครุภัณฑ์ เพื่อการจัดการเรียนการสอนและบริการสำหรับนักศึกษาพยาบาล (ครุภัณฑ์การศึกษา หนังสือ ตำรา วารสาร ฐานข้อมูล สวัสดิการ ในหอพัก อุปกรณ์กีฬา)	972,779.65	-									972,779.65
38	FON-Adm-R26	SP05-13	โครงการบริหารวิทยาลัยภายใต้หลักธรรมาภิบาลมุ่งสู่การเป็นองค์กรสมรรถนะสูง							59,800.00	-	-		59,800.00

ลำดับ	รหัสคณะ	รหัสโครงการ	โครงการ	ฝ่ายวิชาการ				ฝ่ายวิจัย บริการวิชาการฯ		ฝ่ายอำนวยการ				รวมงบประมาณ
				เงินอุดหนุน	งบดำเนินงาน	เงินรายได้	งบลงทุน	เงินอุดหนุน	เงินรายได้	เงินอุดหนุน	งบดำเนินงาน	เงินรายได้	งบลงทุน	
39	FON-Adm-R27	RP05-26	โครงการเกี่ยวกับการพัฒนาองค์กรสมรรถนะสูงตามยุทธศาสตร์และกลยุทธ์ (โครงการเกี่ยวกับการพัฒนาองค์กรสมรรถนะสูงตามยุทธศาสตร์และกลยุทธ์ (ทำแผนยุทธศาสตร์ ยุทธเงิน แผนปฏิบัติการ)							66,300.00	-	-		66,300.00
40	FON-Res-R20	RP05-27	โครงการบริหารจัดการความเสี่ยงและการควบคุมภายในของวิทยาลัย/คณะพยาบาลศาสตร์							-	-	-		-
41	FON-Res-R19	RP05-28	โครงการเตรียมความพร้อมรับการประเมินสภาการพยาบาล (โครงการบริหารจัดการงานประกันคุณภาพการศึกษากายในของวิทยาลัย/คณะพยาบาลศาสตร์)							161,434.00	-	-		161,434.00
42	FON-Res-R19	RP05-29	โครงการบริหารจัดการงานประกันคุณภาพการศึกษากายในของวิทยาลัย/คณะพยาบาลศาสตร์							82,694.00	-	21,375.00		104,069.00
43	FON-Adm-R21	RP05-30	โครงการประชุมเชิงปฏิบัติการการป้องกันและบรรเทาสาธารณภัย (โครงการเกี่ยวกับการพัฒนาศูนย์ศึกษาอาศัยเพื่อสนับสนุนการเรียนการสอนและการปฏิบัติงาน)							1,684.00	-	-		1,684.00
44	FON-Adm-R23	RP05-31	โครงการเกี่ยวกับการสนับสนุนค่าใช้จ่ายสาธารณูปโภค							2,918,879.23	700,000.00	992,508.20	-	4,611,387.43
45	FON-Adm-R21	RP05-32	โครงการสนับสนุนสิ่งอำนวยความสะดวกในการปฏิบัติราชการ (โครงการเกี่ยวกับการพัฒนาศูนย์ศึกษาอาศัยเพื่อสนับสนุนการเรียนการสอนและการปฏิบัติงาน)							1,707,902.10	-	4,843,891.84	-	6,551,793.94
46	FON-Adm-S28	RP05-33	โครงการพัฒนาวิทยาลัยสีเขียว (Green Office) (โครงการพัฒนาคณะพยาบาลศาสตร์สู่การเป็นหน่วยงานสีเขียวแห่งความสุข) (Green Office)							-	-	16,800.00		16,800.00

ลำดับ	รหัสคณะ	รหัสโครงการ	โครงการ	ฝ่ายวิชาการ				ฝ่ายวิจัย บริการวิชาการ		ฝ่ายอำนวยการ				รวมงบประมาณ	
				เงินอุดหนุน	งบดำเนินงาน	เงินรายได้	งบลงทุน	เงินอุดหนุน	เงินรายได้	เงินอุดหนุน	งบดำเนินงาน	เงินรายได้	งบลงทุน		
47	FON-Adm-R21	RP05-34	โครงการก่อสร้างระบบบำบัดน้ำเสียภายในวิทยาลัยพยาบาลบรมราชชนนี พุทธชินราช (โครงการเกี่ยวกับการพัฒนาศูนย์ศึกษาอภัยเพื่อสนับสนุนการเรียนการสอนและการปฎิบัติงาน)												
48	FON-Ser-S19	RP01-35	โครงการพัฒนาแกนนำสร้างสุขภาพด้วยแนวคิด สบช โมเดล	100,000.00											100,000.00
49	FON-Ser-S19	R03-36	โครงการอบรม "พระบิบาลิกษุใช้" ประจำวัด 1 วัด 1 รูปทั่วไทย โดยสถาบันพระบรมราชชนก เฉลิมพระเกียรติสมเด็จพระอริยวงศาคตญาณ (อมพรมหาเถร) สมเด็จพระสังฆราช สกลมหาสังฆปริณายก					97,810.00							97,810.00
50	FON-Edu-R09	R01-37	โครงการการจัดตั้งศูนย์บัณฑิตศึกษาคณะพยาบาลศาสตร์ฯ กิจกรรมที่ 2 การจัดซื้อหนังสือ ตำรา วารสาร ระบบสืบค้น และสิ่งสนับสนุนการเรียนรู้สำหรับการจัดการศึกษาระดับบัณฑิตศึกษา	250,000.00											250,000.00
รวมเงินงบประมาณดำเนินงานทั้งหมดตามฝ่าย จำแนกตามแหล่งเงิน (บาท)				4,720,034.67	468,125.00	1,939,789.80	-	140,810.00	3,452,624.00	9,452,015.33	728,500.00	13,008,066.20	-		
รวมเงินงบประมาณหมวดเงินรายได้ทั้งหมดฝ่าย (บาท)								18,400,480.00							
รวมเงินงบประมาณหมวดเงินอุดหนุนทั้งหมดตามฝ่าย (บาท)								14,312,860.00							
รวมเงินงบดำเนินงาน (บาท)								1,196,625.00							
รวมงบลงทุน								0.00							
รวมงบประมาณทั้งหมดทุกฝ่าย								33,909,965.00							

ภาคผนวก จ . ตารางการจัดสรรงบประมาณตามแผนปฏิบัติการ ปีงบประมาณ 2566 (ปรับแผนกลางปี) (จำแนกตามพันธกิจ) วิทยาลัยพยาบาลบรมราชชนนี พุทธชินราช

ลำดับ	รหัสคณะ	รหัสโครงการ	โครงการ	งบประมาณ (บาท)															
				งบประมาณผลิตบัณฑิตที่มีคุณภาพ				งบประมาณสร้างองค์ความรู้		งบประมาณบริการวิชาการ		งบประมาณทำนุบำรุง		งบประมาณการบริหารจัดการ				พัฒนาบุคลากร	
				งบอุดหนุน	งบดำเนินงาน	รายได้	งบลงทุน	งบอุดหนุน	รายได้	งบอุดหนุน	รายได้	งบอุดหนุน	รายได้	งบประมาณ	งบดำเนินงาน	รายได้	งบลงทุน	งบอุดหนุน	รายได้
1	FON-Edu-S13	SP01-01	โครงการยกระดับการเรียนการสอนที่ส่งเสริมบัณฑิตตามกรอบมาตรฐานคุณวุฒิระดับปริญญาตรี สาขาพยาบาลศาสตร์ (โครงการเกี่ยวกับการพัฒนารูปแบบ/วิธีการจัดการเรียนการสอน และวัดและการประเมินผลการเรียนรู้แบบใหม่ ๆ)	90,275	-	55,580													
2	FON-Edu-R07	SP01-02	โครงการเตรียมความพร้อมสอบรับใบอนุญาตประกอบวิชาชีพการพยาบาลและการผดุงครรภ์ ปีการศึกษา 2565-2569 (โครงการเตรียมความพร้อมเพื่อการเรียนรู้และก้าวสู่วิชาชีพ)	9,000	-	-													
3	FON-Edu-S04.1	SP01-03	โครงการพัฒนาสมรรถนะบัณฑิตวิทยาลัยพยาบาลบรมราชชนนี พุทธชินราช (เบนทูกา excellent) (โครงการพัฒนากระบวนการเรียนรู้ที่ส่งเสริมให้ผู้เรียนมีสมรรถนะเชิงวิชาชีพ มีอัตลักษณ์ สบซ การให้บริการด้วยหัวใจความเป็นมนุษย์ และการบริหารจัดการสุขภาวะชุมชน)(ทุกวิทยาลัย)	-	-	36,360													
4	FON-Edu-S02.1	SP01-04	โครงการยกระดับการบริหารหลักสูตรคุณภาพเพื่อก้าวสู่คุณภาพหลักสูตรตามเกณฑ์มาตรฐาน AUN-QA ปีการศึกษา 2565-2569 (โครงการพัฒนาการประกันคุณภาพการศึกษาภายในระดับหลักสูตร ตามเกณฑ์ AUN QA) (คณะดำเนินงาน)	-	-	-													
5	FON-Edu-S13	RP01-01	โครงการบริหารหลักสูตร (โครงการเกี่ยวกับการพัฒนารูปแบบ/วิธีการจัดการเรียนการสอน และวัดและการประเมินผลการเรียนรู้แบบใหม่ ๆ)	9,200	-	-													
6	FON-Edu-R04	RP01-02	โครงการรับนักศึกษาใหม่ (โครงการเกี่ยวกับการคัดเลือกบุคคลเข้าศึกษาหลักสูตรพยาบาลศาสตรบัณฑิต) (ระดับวิทยาลัย)	90,000	-	-													
7	FON-Edu-R01	RP01-03	โครงการบริหารการเรียนการสอนรายวิชา (โครงการบริหารจัดการด้านการจัดการเรียนการสอนรายวิชาในหลักสูตรปริญญาตรี) (ค่าสอน ค่าเดินทาง เบี้ยเลี้ยง ที่พัก)	1,367,280	468,125	-													

ภาคผนวก จ . ตารางการจัดสรรงบประมาณตามแผนปฏิบัติการ ปีงบประมาณ 2566 (ปรับแผนกลางปี) (จำแนกตามพันธกิจ) วิทยาลัยพยาบาลบรมราชชนนี พุทธชินราช

ลำดับ	รหัส คณะ	รหัส โครงการ	โครงการ	งบประมาณ (บาท)														
				งบประมาณผลิตบัณฑิตที่มีคุณภาพ				งบประมาณสร้างองค์ความรู้		งบประมาณบริการวิชาการ		งบประมาณทำนุบำรุง		งบประมาณการบริหารจัดการ			พัฒนาบุคลากร	
				งบอุดหนุน	งบดำเนินการ	รายได้	งบลงทุน	งบอุดหนุน	รายได้	งบอุดหนุน	รายได้	งบอุดหนุน	รายได้	งบประมาณ	งบดำเนินการ	รายได้	งบลงทุน	งบอุดหนุน
8	FON-Edu-R06	RP01-04	โครงการสัมมนาหลังฝึกเพื่อประสิทธิภาพการจัดการเรียนการสอนภาคปฏิบัติ (โครงการเกี่ยวกับการพัฒนาศักยภาพอาจารย์พี่เลี้ยง สัมมนาหลังฝึกภาคปฏิบัติ)	7,500	-	59,200												
9	FON-Edu-R07	RP01-05	โครงการเตรียมความพร้อมเพื่อการเรียนรู้และก้าวสู่วิชาชีพ			189,650												
10	FON-Edu-S14	RP01-06	โครงการพัฒนาการเรียนรู้ในยุคสังคมวิถีปกติใหม่ (New normal) (โครงการพัฒนาการเรียนรู้ในยุคสังคมวิถีปกติใหม่ (New normal) เช่น พัฒนาศักยภาพบุคลากร พัฒนาศูนย์ SIM ของเครือข่าย (คณะ)			135,000												
	FON-Edu-R05	RP01-07	โครงการพัฒนาบุคลากรสาธารณสุขตามความต้องการของระบบสุขภาพและบริบทพื้นที่: การจัดการเรียนการสอนหลักสูตรผู้ช่วยพยาบาลรุ่นที่ 6	1,260,000	-	-												
12	FON-Edu-R08	RP01-08	โครงการพัฒนานักศึกษาด้วยกิจกรรมเสริมหลักสูตร (กีฬา ตรวจจับสุขภาพ)	110,000	-	211,800												
13	FON-Edu-S05.1	RP01-09	โครงการพัฒนานักศึกษาให้มีผลสัมฤทธิ์การเรียนรู้และทักษะศตวรรษที่ 21 และมีความเป็นเลิศทางวิชาการ (โครงการพัฒนานักศึกษาแกนนำ ให้มีผลสัมฤทธิ์การเรียนรู้และทักษะศตวรรษที่ 21 และมีความเป็นเลิศทางวิชาการ (คณะทำโครงการ)			26,000												
14	FON-Res-S15.1	SP02-05	โครงการพัฒนาศักยภาพนักวิจัยในการรับทุนวิจัยและนวัตกรรมภายนอก (โครงการพัฒนาศักยภาพนักวิจัยในการกำหนดโจทย์วิจัยในคลินิก เพื่อรับทุนวิจัยและนวัตกรรมภายนอก) (คณะดำเนินการ)				3,000											
15	FON-Res-S16	RP02-10	โครงการจัดตั้งศูนย์จริยธรรมวิจัยในคน เครือข่ายภูมิภาค: ภาคเหนือ (โครงการขับเคลื่อน/พัฒนาศูนย์ความเป็นเลิศทางการพยาบาล (ระดับคณะ)					85,100										
16	FON-Res-S16	RP02-11	โครงการพัฒนาวารสารวิชาการ (โครงการขับเคลื่อน/พัฒนาศูนย์ความเป็นเลิศทางการพยาบาล (ระดับคณะ)					50,200										
17	FON-Res-R12	RP02-12	โครงการเกี่ยวกับการสนับสนุนการผลิตผลงานวิจัย ผลงานวิชาการ งานสร้างสรรค์ และการนำไปใช้ประโยชน์					820,000										
18	FON-Ser-S21	SP03-06	โครงการพัฒนาศูนย์ความเป็นเลิศด้านบริการวิชาการ (โครงการพัฒนา/จัดตั้งศูนย์มีกรอบมาตรฐานวิชาชีพหรือวิชาชีพที่มีความเป็นเลิศในระดับภูมิภาคที่ตอบสนองความต้องการของระบบสุขภาพของประเทศและอาเซียน						2,000									

ภาคผนวก จ . ตารางการจัดสรรงบประมาณตามแผนปฏิบัติการ ปีงบประมาณ 2566 (ปรับแผนกลางปี) (จำแนกตามพันธกิจ) วิทยาลัยพยาบาลบรมราชชนนี พุทธชินราช

ลำดับ	รหัส คณะ	รหัส โครงการ	โครงการ	งบประมาณ (บาท)																
				งบประมาณผลิตบัณฑิตที่มีคุณภาพ				งบประมาณสร้างองค์ความรู้		งบประมาณบริการวิชาการ		งบประมาณทำนุบำรุง		งบประมาณการบริหารจัดการ				พัฒนาบุคลากร		
				งบอุดหนุน	งบดำเนินการ	รายได้	งบลงทุน	งบอุดหนุน	รายได้	งบอุดหนุน	รายได้	งบอุดหนุน	รายได้	งบประมาณ	งบดำเนินการ	รายได้	งบลงทุน	งบอุดหนุน	รายได้	
36	FON-Edu-R09	RP05-24	โครงการพัฒนาสื่อทัศนูปกรณ์เพื่อการศึกษา (โครงการเกี่ยวกับการจัดหาวัสดุ ครุภัณฑ์เพื่อจัดการเรียนการสอนและบริการสำหรับนักศึกษาพยาบาล (ครุภัณฑ์การศึกษา หนังสือ ตำรา วารสาร ฐานข้อมูล สวัสดิการในหอพัก อุปกรณ์กีฬา)	454,000	-	100,000														
37	FON-Edu-R09	RP05-25	โครงการเกี่ยวกับการจัดหาวัสดุ ครุภัณฑ์เพื่อจัดการเรียนการสอนและบริการสำหรับนักศึกษาพยาบาล (โครงการเกี่ยวกับการจัดหาวัสดุ ครุภัณฑ์เพื่อจัดการเรียนการสอนและบริการสำหรับนักศึกษาพยาบาล (ครุภัณฑ์การศึกษา หนังสือ ตำรา วารสาร ฐานข้อมูล สวัสดิการในหอพัก อุปกรณ์กีฬา)	972,780	-	-														
38	FON-Adm-R26	SP05-13	โครงการบริหารวิทยาลัยภายใต้หลักธรรมาภิบาลมุ่งสู่การเป็นองค์กรสมรรถนะสูง											59,800	-	-	-			
39	FON-Adm-R27	RP05-26	โครงการเกี่ยวกับการพัฒนาองค์กรสมรรถนะสูงตามยุทธศาสตร์และกลยุทธ์ (โครงการเกี่ยวกับการพัฒนาองค์กรสมรรถนะสูงตามยุทธศาสตร์และกลยุทธ์ (ทำแผนยุทธศาสตร์ ยุทธวิธี แผนปฏิบัติการ)											66,300	-	-	-			
40	FON-Res-R20	RP05-27	โครงการบริหารจัดการความเสี่ยงและการควบคุมภายในของวิทยาลัย/คณะพยาบาล											-	-	-	-			
41	FON-Res-R19	RP05-28	โครงการเตรียมความพร้อมรับการประเมินสภาการพยาบาล (โครงการบริหารจัดการงานประกันคุณภาพการศึกษภายในของวิทยาลัย/คณะพยาบาลศาสตร์)											161,434	-	-	-			
42	FON-Res-R19	RP05-29	โครงการบริหารจัดการงานประกันคุณภาพการศึกษภายในของวิทยาลัย/คณะพยาบาลศาสตร์											82,694	-	21,375	-			
43	FON-Adm-R21	RP05-30	โครงการประชุมเชิงปฏิบัติการการป้องกันและบรรเทาสาธารณภัย (โครงการเกี่ยวกับการพัฒนาศูนย์ศึกษาอาศัยเพื่อสนับสนุนการเรียนการสอนและการปฏิบัติงาน)											1,684	-	-	-			
44	FON-Adm-R23	RP05-31	โครงการเกี่ยวกับการสนับสนุนค่าใช้จ่ายสาธารณูปโภค											2,918,879	700,000	992,508	-			
45	FON-Adm-R21	RP05-32	โครงการสนับสนุนสิ่งอำนวยความสะดวกในการปฏิบัติราชการ (โครงการเกี่ยวกับการพัฒนาศูนย์ศึกษาอาศัยเพื่อสนับสนุนการเรียนการสอนและการปฏิบัติงาน)											1,707,902	-	4,843,892	-			

